



agenzia stampa elettronica agroalimentare (c.a.s.e.a.)

## SOMMARIO

Anno 22° - n° 45 12 novembre 2023

### 1.1 EDITORIALE

"Il diavolo fa le pentole ... e anche i coperchi" - "Astrazeneca" nel mirino dei danneggiati di Sua Maestà ... e nel Bel Paese?

### 3.1 LATTIERO CASEARIO

Lattiero Caseario: "Latte spot e burro in salita"

### 4.1 CEREALI E DINTORNI

Cereali e dintorni. L'intelligenza artificiale applicata ai mercati...

### 5.1 CEREALI E DINTORNI

Cereali e dintorni. Tendenze

### 6.1 MACCHINE

Gamma BV: i trituratori per vigneto-frutteto (Video)

### 7.1 AMBIENTE

Economia circolare, le best practice Iren a Ecomondo

### 7.2 ACQUA E FIUMI

Patto per l'acqua: serve un nuovo equilibrio

### 8.1 VIGNAIOLI INDIPENDENTI

Nuova Location per l'evento Nazionale dei Vignaioli indipendenti

### 9.1 VINI

Le bollicine italiane nel tempo

### 10.1 BONIFICA

Emilia Centrale, proclamato il nuovo CdA

### 11.1 PROMOZIONI partners

(per seguire gli argomenti correlati [clicca QUI](#))

## Editoriale

# "Il diavolo fa le pentole ... e anche i coperchi" - "Astrazeneca" nel mirino dei danneggiati di Sua Maestà ... e nel Bel Paese?



Vaccino Covid e danni, causa milionaria contro AstraZeneca. E in Italia quando partiranno le cause? Solo noi abbiamo dato voce a più di 30 testimonianze dirette. Le dichiarazioni esplosive del professor Francesco **Schittulli**, Presidente della Lega Italiana Lotta ai Tumori e componente della Commissione Oncologica Nazionale del Ministero della Salute.

Di Lambert "**Daemon**" Glue - Ducatus Parmae 12 novembre 2032 - Persone colpite da Vitt (trombocitopenia trombotica immunitaria indotta da vaccino) lo hanno definito "difettoso", con un'efficacia "ampiamente sopravvalutata". A riportarlo è l'agenzia d'informazione giornalistica ADNKRONOS alcuni giorni fa.

*"Un'azione legale multimilionaria si prospetta nel Regno Unito contro il colosso farmaceutico britannico AstraZeneca per il vaccino anti-Covid sviluppato con la Oxford University, che persone colpite da Vitt (trombocitopenia trombotica immunitaria indotta da vaccino) hanno definito "difettoso", con un'efficacia "ampiamente sopravvalutata", mettendo in dubbio i controlli da parte del governo sulla bontà del prodotto nella fase di lancio.*

*AstraZeneca – riferisce il "Telegraph" – è stato citato in giudizio presso l'Alta Corte da Jamie Scott, un padre di due figli che nell'aprile del 2021, dopo la vaccinazione, ha riportato una grave lesione cerebrale permanente causata da un coagulo di sangue, che lo ha reso incapace di lavorare. Una seconda denuncia è arrivata dal vedovo e dai due figli piccoli della 35enne Alpa Tailor, morta dopo la vaccinazione. Due "test case" (azioni legali che puntano a creare un precedente) che potrebbero spianare la strada a 80 richieste di risarcimento danni, per un valore stimato in 80 milioni di sterline."*

In Italia, nei giorni scorsi, è stata approvata, con 94 contro 64 voti, la proposta di istituzione della Commissione Parlamentare d'inchiesta. (in allegato il documento del Senato).





Purtroppo, con le modifiche apportate al Senato, Stato di emergenza, Dpcm e restrizioni presi di mira ripetutamente dalle attuali forze di maggioranza nel corso degli ultimi anni **non saranno però più oggetto d'indagine**.

Nel corso dell'esame in Commissione Sanità al Senato è stata modificata la lettera t) e soppressa la v) dell'articolo 3 riguardante i compiti della Commissione. **Stato di emergenza, Dpcm e restrizioni** non saranno quindi più oggetto d'indagine, nonostante l'attuale maggioranza che, dai banchi d'opposizione, ne chiedeva la verifica.

La **commissione**, così **depotenziata**, non avrà più il compito di indagare "eventuali obblighi e restrizioni carenti di giustificazione in base ai criteri della ragionevolezza, della proporzionalità e dell'efficacia, contraddittori o contrastanti con i principi costituzionali" ma si limiterà a valutare il fondamento scientifico delle misure di contenimento. E non dovrà "valutare la legittimità della dichiarazione dello stato di emergenza e delle relative proroghe nonché dell'utilizzo dello strumento della decretazione d'urgenza".



Ma i danni collaterali, frutto dei **"bugiardin"**, mai nome è stato più azzeccato, ci sono eccome, così come ci sono le morti improvvise e i "rovinati" per tutta la vita sono molti di più di quelli che vorrebbero far credere (**reazioni avverse**).

Da parte nostra continueremo a indagare e a raccogliere testimonianze dirette dei danni da effetti avversi e dalle morti improvvise che hanno colpito anche giovani e atleti in piena forma e non solo soggetti fragili. Ad oggi abbiamo raccolto e pubblicato una trentina di casi di reazioni avverse e morti improvvise.

Una **trentina di persone** che ci hanno messo la faccia per sé stessi o per i loro familiari che non ci sono più.

A tutto ciò ora si aggiunge il caso delle dichiarazioni esplosive del professor Francesco **Schittulli**, Presidente della Lega Italiana Lotta ai Tumori e componente della Commissione Oncologica Nazionale del Ministero della Salute, il quale svela dati scioccanti durante l'intervista a TeleNorba: **Aumento esponenziale dei tumori correlato ai vaccini anti-Covid**".

Nell'intervista trasmessa la mattina di mercoledì 8 novembre su TeleNorba durante "Mattino Norba", il Prof. Francesco Schittulli ha dichiarato: *"Lo scorso anno, 11.000 donne al di sotto dei 40 anni hanno sviluppato il cancro al seno su 60.000. Non sono un no vax, ma dobbiamo esaminare attentamente i danni nel loro complesso."*

Ma non è tutto perché, seppur pian piano, testimonianze sempre più autorevoli stanno uscendo andando a confermare le decine e decine di articoli di quelle testate coraggiose che sin dall'epoca pandemica, solo perché qualcuno andava semplicemente a verificare i dati alle fonti, mettevano in dubbio l'efficacia dei prodotti mRNA e la loro potenziale pericolosità.

Una pericolosità potenziale determinata dall'alto tasso di sperimentazione, per le possibili e probabili interrelazioni con RNA e DNA e per la proteina spike come unico componente da ricercare e contrastare, essendo peraltro, come dichiarato dal professor Montagnier, proteina presente nell'HIV (il professore in questione prese il Nobel proprio per la scoperta dell'HIV).

E' infatti il caso di **News Academy Italia** che pochi giorni addietro ha lanciato l'allarme sulle dichiarazioni di **Harvey Risch**, Professore Emerito di Epidemiologia all'Università di Yale che ha parlato di un "Esplosione di 'Turbo Cancro' Senza Precedenti" dopo il Vaccino Covid". Secondo il dottor Harvey Risch, **ci sono evidenze che suggeriscono un aumento esponenziale** dei casi di cancro dopo la vaccinazione contro il COVID-19.

"Ciò che gli operatori sanitari stanno osservando," ha detto il dottor Risch, "sono cose molto strane: ad esempio, individui di 25 anni con il cancro al colon, senza precedenti familiari della malattia – questo è praticamente impossibile secondo il paradigma noto su come il cancro al colon si sviluppa.

#### CONCLUDENDO

**Pretendiamo giustizia**. Non abbiamo bisogno di vedere sulla forca tutta quella schiera di "falsi" e/o corrotti o soltanto ignoranti divulgatori che con la loro prosopopea hanno terrorizzato e insultato chi non la pensava come loro, ma che la **commissione** indaghi perché le **responsabilità** vengano identificate, che i medesimi **errori** non si ripropongano mai più e soprattutto che le **vittime** vengano **risarcite**, compresi tutti coloro che vennero sospesi dal lavoro o addirittura licenziati e che per questo hanno subito danni economici, psicologici e non è da escludere anche a livello interpersonale intra e extra familiare.

Link:  
<https://www.gazzettadellemilia.it/politica>  
<https://www.statoquotidiano.it/09/11/2023/vaccino-covid-e-danni-causa-milionaria-contro-astrazeneca/1043737/>  
[https://www.quotidianosanita.it/governo-e-parlamento/articolo.php?articolo\\_id=118136](https://www.quotidianosanita.it/governo-e-parlamento/articolo.php?articolo_id=118136)  
[https://www.quotidianosanita.it/allegati/create\\_pdf.php?all=1699471765.pdf](https://www.quotidianosanita.it/allegati/create_pdf.php?all=1699471765.pdf)  
 GDE Reazioni avverse:  
<https://www.gazzettadellemilia.it/component/search/?searchword=reazioni%20avverse&ordering=newest&searchphrase=all&limit=30>





## LATTIERO CASEARIO

## Lattiero Caseario: "Latte spot e burro in salita"

Le principali quotazioni rilevate nel periodo della XLIV - XV settimana 2023 "Prosegue la discesa del Pecorino Romano DOP. Sostanzialmente stabili parmigiano e Grana.". - (In allegato la Newsletter di Concooperative Parma).

(Virgilio - CLAL)



## Lattiero Caseario

News Lattiero Caseario - n° 36 44° e 45° settimana - 06 novembre 2023

Lattiero Caseario: "Latte spot e burro in salita"

Le principali quotazioni rilevate nel periodo della XLIV - XV settimana 2023 "Prosegue la discesa del Pecorino Romano DOP. Sostanzialmente stabili parmigiano e Grana.". - (In allegato la Newsletter di Concooperative Parma).

di Redazione Parma, 06 novembre 2023 -



LATTE SPOT - A Milano i listini sono in ripresa. A Verona prezzi tutti in salita. Il latte Bio milanese riprende a salire.

VR (06/11/2023)

MI (06/11/2023)

Latte crudo spot Nazionale 57,22 58,25 (+) 55,67

57,22 (+)

Latte Intero pastorizzato estero 53,10 54,13 (+) 51,03 53,61 (+)

Latte scremato pastorizzato estero 29,59 30,53 (+) 28,98 30,53 (=)

Latte spot BIO nazionale 61,86 63,41 (+)

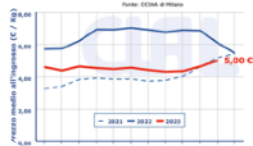

BURRO E PANNA - Alla Borsa Merci di Milano i listini del burro hanno visto un nuovo importante rialzo di ben 15 centesimi. La crema ha proseguito la risalita. Alla borsa di Parma lo zangolato cresce notevolmente di altri 20cent€ così come la Borsa di Reggio Emilia. Alla Borsa Veronese la panna è sempre in zona positiva. Margarina stabile.

Borsa di Milano (06/11/2023)

BURRO CEE: 5,00 Kg (+)

BURRO CENTRIFUGA: 5,15 €/Kg. (+)

BURRO PASTORIZZATO: 3,35 €/Kg. (+)

BURRO ZANGOLATO: 3,15 €/Kg. (+)

CREMA A USO ALIMENTARE (40%omg): 2,80 €/Kg. (+)

MARGARINA ottobre 2023: 1,45 - 1,55 €/kg (=)

Borsa di Verona (06/11/2023) (+)

PANNA CENTRIFUGA A USO ALIMENTARE: 2,80 2,90 €/Kg.

Borsa di Parma 3 novembre 2023 (+)

BURRO ZANGOLATO: 2,60 €/Kg.

Borsa di Reggio Emilia 31 ottobre 2023 (+)

BURRO ZANGOLATO: 2,60 - 2,60 €/kg.

GRANA PADANO - Milano (06/11/2023) - Il

Grana Padano segna ancora stabilità, con una lieve tendenza al rialzo per il 20 mesi.

- Grana Padano 9 mesi di stagionatura e oltre: 8,65 - 8,80 €/Kg. (=)

- Grana Padano 16 mesi di stagionatura e oltre:

9,80- 10,15 €/Kg. (=)

- Grana Padano Riserva 20 mesi di stagionatura e oltre: 10,35 - 10,50 €/Kg. (+)

- Fuori sale 60-90 gg: 7,45 - 7,50€/Kg. (=)



PARMIGIANO REGGIANO - Parma 3

novembre 2023 - A Parma, i listini restano inalterati. Anche a Milano i prezzi mantengono la posizione.

PARMA (03/11/2023) MILANO

(06/11/2023)

-Parmigiano Reggiano 12 mesi di stagionatura e oltre: 9,65 - 9,85 €/Kg. (=) - 9,70 -

10,00 €/kg (=)

-Parmigiano Reggiano 15 mesi di stagionatura e oltre: 10,00 - 10,30 €/Kg. (=) -

-Parmigiano Reggiano 18 mesi di stagionatura e oltre: 10,55 - 11,15 €/Kg. (=) -10,70 -

10,95 €/kg (=)

-Parmigiano Reggiano 24 mesi di stagionatura e oltre: 11,25 - 11,80 €/Kg. (=) - 11,35 -

11,90 €/kg (=)

-Parmigiano Reggiano 30 mesi di stagionatura e oltre: 12,00 -12,75 €/Kg. (=) - 12,10 -

12,65 €/kg (=)



PECORINO ROMANO DOP - Milano 06 novembre 2023 - A

Milano il listino cede ancora.

MILANO (06/11/2023)

-Pecorino Romano DOP 5 mesi di stagionatura e oltre: 12,55-

12,85 €/Kg. (-)

(per accedere alle notizie sull'argomento clicca qui)

A SEGUIRE I DATI RIPORTATI DAGLI ULTIMI BOLLETTINI UFFICIALI PUBBLICATI

# LATTIERO CASEARIO

## Lattiero caseari. TENDENZE

Le principali quotazioni rilevate nel periodo della XLIV XV settimana 2023 “Prosegue la discesa del Pecorino Romano DOP. Sostanzialmente stabili parmigiano e Grana.”. - (In allegato la Newsletter di Confcooperative Parma).

- (In allegato la Newsletter di Confcooperative Parma)
- (Virgilio - CLAL)

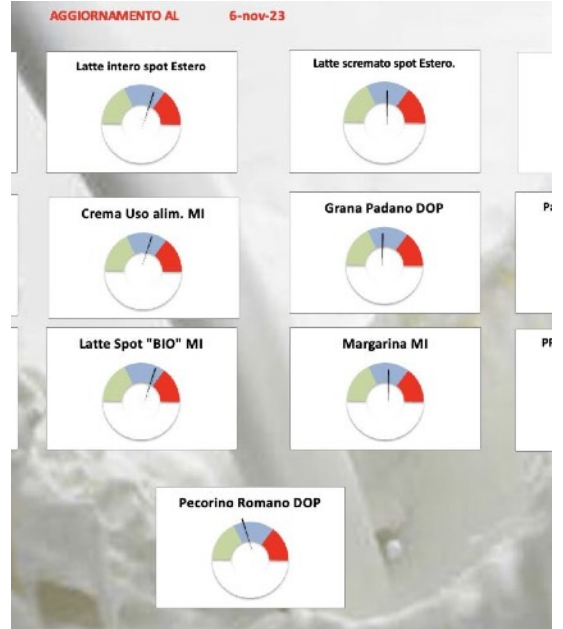

### Lattiero Caseario

News Lattiero Caseario - n° 36 44° e 45° settimana - 06 novembre 2023

Lattiero Caseario: “Latte spot e burro in salita”

Le principali quotazioni rilevate nel periodo della XLIV XV settimana 2023 “Prosegue la discesa del Pecorino Romano DOP. Sostanzialmente stabili parmigiano e Grana.”. - (In allegato la Newsletter di Confcooperative Parma).

di Redazione Parma, 06 novembre 2023 -

- (per accedere alle notizie sull'argomento [clicca qui](#))

#Filiera #Latte #DOP #formaggi  
 #food #madeinitaly #lattierocaseari  
 @theonlyparmesan @ClaudioGuidetti  
 @100MadeinItaly

(per accedere alle notizie sull'argomento [clicca qui](#))

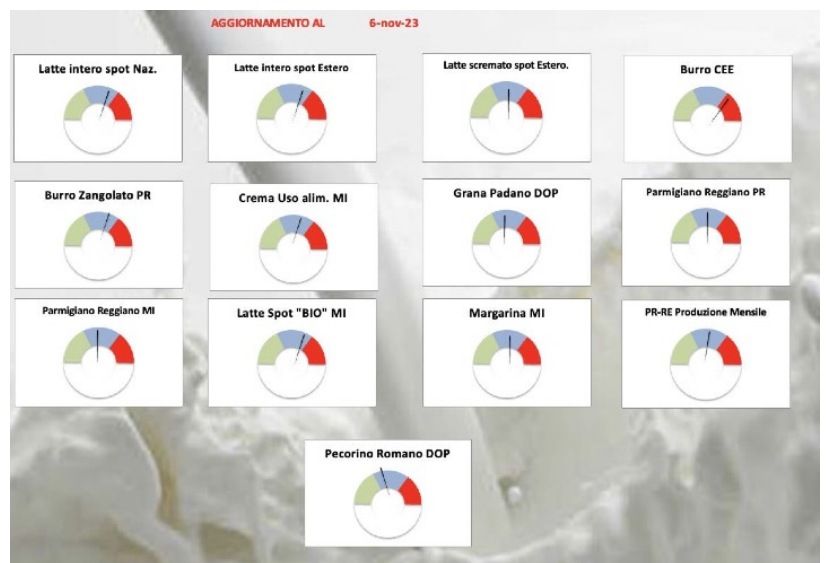

**RIEPILOGO SETTIMANALE PREZZI LATTIERO CASEARIO**  
 N° 36 - settimana 44 e 45 2023 - 6 novembre 2023  
 Parma

PARMIGIANO REGGIANO	Data	03/11/23		27/10/23		Variazione		06/11/23		Milano 10/10/23		Variazione	
		Min	Max	Min	Max	Min	Max	Min	Max	Min	Max	Min	Max
12 mesi e oltre		9,65	9,85	9,65	9,85	0,00	0,00	9,70	10,00	9,70	10,00	10,00	10,00
15 mesi e oltre		10,00	10,30	10,00	10,30	0,00	0,00	10,00	10,30	10,00	10,30	10,30	10,30
18 mesi e oltre		10,55	11,15	10,55	11,15	0,00	0,00	10,70	10,95	10,70	10,95	10,95	10,95
24 mesi e oltre		11,25	11,80	11,25	11,80	0,00	0,00	11,30	11,50	11,30	11,50	11,50	11,50
30 mesi e oltre		12,00	12,75	12,00	12,75	0,00	0,00	12,10	12,65	12,10	12,65	12,65	12,65
												media prezzo	Precedente
												9,58 €	9,62 €
													-0,04 €

PR-RE Produzione Mensile Cumulata	set23	set22	%	Variazione	TOT 2022	2021	Variazione	Variazione 3	media mensile	Precedente	diff
	3.087.510	3.066.800	-0,32	- 9.720	4.000.370	4.091.144	- 90.774	-2,5%	9,58 €	9,62 €	-0,04 €

GRANA PADANO	Data	06/11/23		30/10/23		Variazione	
		Min	Max	Min	Max	Min	Max
Fuori capo 50 90 gg		7,50	7,55	7,50	7,55	0,00	0,00
9 mesi		8,70	8,85	8,70	8,85	0,00	0,00
16 mesi		9,80	10,15	9,80	10,15	0,00	0,00
Riserva 20 mesi		10,35	10,50	10,30	10,45	0,05	0,05
		0,00	0,00	0,00	0,00	0,00	0,00

BURRO	Data	06/11/23		30/10/23		Variazione	
		Min	Max	Min	Max	Min	Max
Burro CEE		5,00	5,00	4,85	4,85	0,15	0,00
Burro Centrifuga		5,15	5,00	5,00	5,00	0,15	0,00
Burro Pastorizzato		3,35	3,20	3,20	3,20	0,15	0,00
Zangolato di crema fresche		3,15	3,00	3,00	3,00	0,15	0,00

CREMA E PANNA	Data	06/11/23		30/10/23		Variazione	
		Min	Max	Min	Max	Min	Max
Crema a uso alimentare (40%mg)		2,80	2,76	2,76	2,76	0,04	0,00
Panna centrifuga uso alimentare (40%mg)		2,80	2,80	2,80	2,80	0,00	0,00
Margarina		1,45	1,55	1,45	1,55	0,00	0,00

LATTE SPOT	Data	06/11/23		30/10/23		Variazione	
		Min	Max	Min	Max	Min	Max
Latte crudo "spot" pastorizzato		55,67	57,27	55,16	56,71	0,51	0,51
Latte intero pastorizzato "spot" istant.		51,03	53,61	50,52	52,58	0,51	1,03
Latte scremato pastorizzato "spot" istant.		28,38	30,53	28,38	30,53	0,00	0,00
Latte Spot Biologico		61,86	63,41	61,34	62,89	0,52	0,52

PECORINO ROMANO DOP	Data	06/11/23		30/10/23		Variazione	
		Min	Max	Min	Max	Min	Max
Stagionato 5 mesi e oltre		12,55	12,85	12,85	12,95	-0,10	-0,10
		0,00	0,00	0,00	0,00	0,00	0,00



## MERCATO CEREALI

## Cereali e dintorni. L'intelligenza artificiale applicata ai mercati...

Cosa risponde l'intelligenza artificiale  
sull'andamento dei prezzi delle Commodities

di Mario Boggini - Officina Commerciale  
Commodities

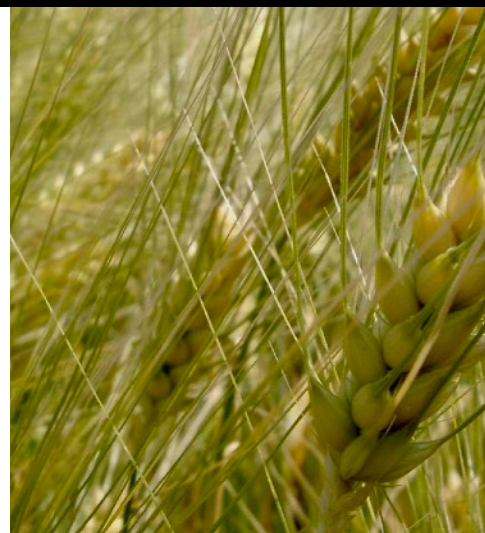

@Pastificio.Andalini #Pastificio.Andalini

## Cereali e dintorni. L'intelligenza artificiale applicata ai mercati...

Cosa risponde l'intelligenza artificiale sull'andamento dei prezzi delle Commodities  
di Mario Boggini e Virgilio - Milano, 7 novembre 2023 - .

Domanda posta all'Intelligenza artificiale CHAT.GPT da un cliente:

L'andamento dei Prezzi delle Commodities Agricole: Le Tendenze e i Fattori Chiave."

"Le commodities agricole, rappresentate da prodotti come grano, mais, soia, caffè, zucchero e molti altri, svolgono un ruolo cruciale nell'economia globale e nella vita di miliardi di persone in tutto il mondo. Gli andamenti dei prezzi di queste risorse naturali influenzano l'agricoltura, l'industria alimentare e persino il costo di vita dei consumatori. In

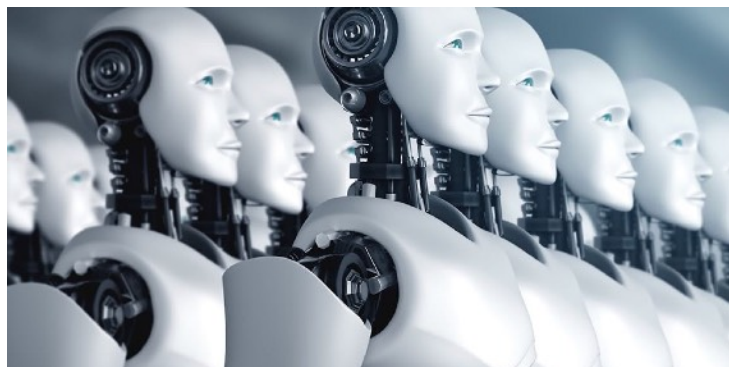

questo articolo, esamineremo l'andamento recente dei prezzi delle commodities agricole e i principali fattori che ne influenzano la volatilità. Andamento Recente dei Prezzi

Nel corso degli ultimi anni, i prezzi delle commodities agricole hanno sperimentato un notevole aumento. Questo aumento è stato innescato da una combinazione di fattori, tra cui le condizioni meteorologiche avverse, i cambiamenti nei modelli di domanda e offerta, e le pressioni inflazionistiche. La pandemia di COVID-19 ha anche avuto un impatto significativo sulla catena di approvvigionamento, rallentando la produzione e causando interruzioni nei trasporti. Ad esempio, il prezzo del grano è aumentato a causa di eventi meteorologici estremi, come siccità e incendi, che hanno colpito le principali regioni produttrici come il Nord America, la Russia e l'Australia. Allo stesso modo, il prezzo del mais e della soia è salito a causa di una forte domanda da parte dell'industria alimentare e dell'allevamento di bestiame, nonché dell'aumento della produzione di biocarburanti. Il caffè e lo zucchero hanno visto prezzi più alti a causa di problemi di approvvigionamento e di una crescente domanda da parte dei consumatori. **Fattori Chiave dell'Andamento dei Prezzi:**

1 **Condizioni Meteorologiche:** Le condizioni climatiche, come siccità, inondazioni e ondate di calore, possono avere un impatto significativo sulla produzione agricola. Questi eventi estremi possono danneggiare le coltivazioni e ridurre l'offerta, aumentando di conseguenza i prezzi.



2 **Domanda e Offerta:** Le fluttuazioni nella domanda globale e nell'offerta influiscono sui prezzi. Ad esempio, la crescente richiesta di cibo e mangimi per bestiame può far salire i prezzi del mais e della soia, mentre una diminuzione della domanda può avere l'effetto opposto.

3 **Pressioni Inflazionistiche:** L'inflazione può aumentare i costi di produzione agricola, compresi quelli legati all'energia, ai fertilizzanti e ai trasporti. Questi costi aggiuntivi possono essere riflessi nei prezzi al consumo.

4 **Fluttuazioni Valutarie:** Le variazioni nei tassi di cambio possono influenzare i prezzi delle commodities agricole, poiché molte di queste risorse sono scambiate a livello globale in dollari statunitensi. Una debolezza del dollaro può aumentare la competitività delle esportazioni e far aumentare i prezzi.

5 **Legislazione e Politiche:** Le politiche agricole nazionali e internazionali, come le tariffe e le quote di importazione, possono influenzare l'andamento dei prezzi. Le decisioni governative possono creare distorsioni nel mercato. Conclusioni L'andamento dei prezzi delle commodities agricole è un aspetto importante dell'economia globale e influisce su molti aspetti della vita quotidiana. Le tendenze recenti mostrano una crescente volatilità dovuta a una serie di fattori, tra cui condizioni meteorologiche avverse, cambiamenti nella domanda e nell'offerta, inflazione, fluttuazioni valutarie e politiche governative. Gli investitori, i produttori agricoli e i consumatori devono rimanere vigili e adattarsi a queste fluttuazioni per gestire meglio i rischi e le opportunità che derivano da tali movimenti di prezzo."

**Morale la tanto esaltata:** Intelligenza Artificiale, che porterà a sicuri appiattimenti conoscitivi, ha sì risposto in pochi secondi (3/6 secondi) ma ha commesso l'errore interpretativo sul fatto che sia aumentata la domanda da parte dell'industria alimentare, dimenticando inoltre il fenomeno delle speculazioni finanziarie sulle merci, diventate ormai Moneta (si sappia ad esempio che i volumi del fisico nel comparto soya sono il 40% circa, il resto è speculazione) e a seguire la crisi di tutti i tipi di logistica che sta mettendo in ginocchio gli operatori. Ad esempio, oggi trovare venditori esteri di mais per ottobre/novembre è missione quasi impossibile: propongono solo da gennaio in avanti!

Quindi secondo I.A: "Gli investitori, i produttori agricoli e i consumatori devono rimanere vigili e adattarsi a queste fluttuazioni per gestire meglio i rischi e le opportunità che derivano da tali movimenti di prezzo" Voi producezete pure, ma il mercato del fisico fatelo seguire a chi lo fa di professione e che vi consiglia da tempo la suddivisione dei rischi secondo la semplice forma di 1/3+1/3+1/3

**.Intervista Boggini sulla situazione delle materie prime e delle conseguenze della Guerra in Ucraina:** <https://www.ruminantia.it/ucraina-disponibilita-e-prezzi-delle-materie-prim-le-considerazioni-di-mario-boggini/>  
Vi segnaliamo 3 link interessanti <https://youtu.be/dwj32baom5A>  
YT - <https://youtu.be/Gydsyq4BryM>  
Ruminantia - <https://www.ruminantia.it/la-tempesta-perfetta-del-mercato-delle-materie-prim-cosa-emeaglio-fare-2/>

Visitando il [nostro sito Internet](#) o cercandoci su [Facebook](#) (cliccando mi piace O.C.C) troverete dei tachimetri d'indicazione commerciale

(per accedere alle notizie sull'argomento [clicca qui](#))

@Pastificio.Andalini #Pastificio.Andalini

(\*) Noli - L'indicatore dei "noli" BDY è un indice dell'andamento dei costi del trasporto marittimo e dei noli delle principali categorie di navi dry bulk cargo, cioè quelle che trasportano rinfuse secche. Il BDI può anche costituire un





## MERCATO CEREALI

### Cereali e dintorni. La soia continua a volare

L'accordo Cino-Statunitense condiziona i mercati e premia i fondi.

di Mario Boggini - Officina Commerciale Commodities

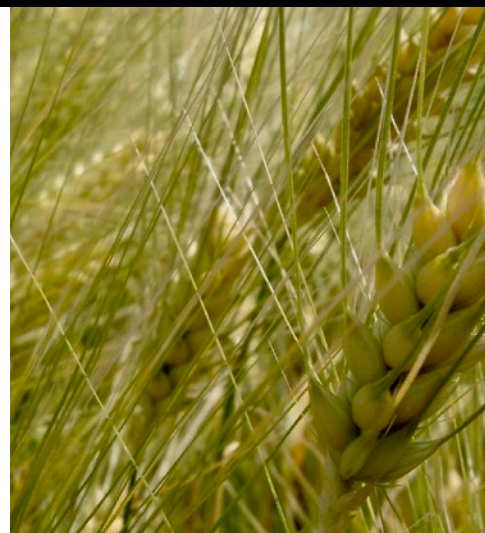

@Pastificio.Andalini #Pastificio.Andalini

## Cereali e dintorni. La soia continua a volare

L'accordo Cino-Statunitense condiziona i mercati e premia i fondi.

di Mario Boggini e Virgilio - Milano, 25 ottobre 2023 - Le Chiusure del 24 ottobre 2023.

### Rapporto n.085 "MATERIE PRIME CEREALI E DINTORNI ECONOMICI" anno12 del 25.10.23

Chicago chiusure del 24/10

SEMI	nov 1295,2 (+8,4)	gen 1314,4 (+9)	mar 1326 (+7,6)
FARINA	dic 434,2 (+13,7)	gen 422,8 (+11,5)	mar 412 (+9,5)
OLIO	ott 51,32 (-0,62)	gen 50,65 (-0,68)	mar 50,16 (-0,72)
CORN	dic 484 (-6,2)	mar 498 (-6)	mag 506 (-6)
GRANO	dic 580,4 (-6,6)	mar 607,4 (-7,4)	mag 623,6 (-7,6)

Tra parentesi le variazioni sulla seduta precedente in centesimi di dollaro per Bushel per semi, corn e grano, in dollari per tonnellata corta per la farina.

MATIF del 24/10

CORN	nov 203,5 (-1,75)	mar 208 (-1,75)	giu 213,25 (-1,5)
GRANO	dic 234,5 (-3,25)	mar 239,75 (-2,75)	mag 243 (-2,25)
COLZA	nov 405,5 (+14,25)	feb 421,25 (-6,5)	mar 430,5 (-6,25)

Tra parentesi le variazioni sulla seduta precedente in euro per tonnellata

il mercato continua a sostenere il settore dei proteici come dall'esempio sottostante. Come potete vedere siamo tornati vicini ai MASSIMI registrati dopo i minimi di fine maggio.

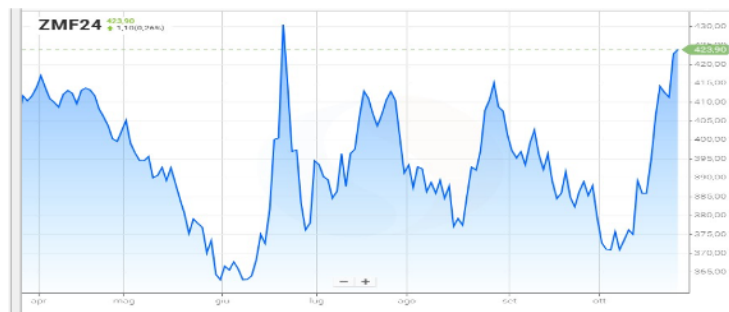

Tra i vari fattori scatenanti pesa la conclusione della recente missione cinese in USA con la firma di un accordo quadro con l'Iowa Soybean Association e l'Export Council per la fornitura di un quantitativo di semi di soya che, secondo i rumors, dovrebbe attestarsi tra 2/2,5 Milioni di tonnellate con modalità e tempi ancora non noti.



Quindi i fondi che avevano appena allungato le loro posizioni sul comparto soya hanno fatto MARGINI. Ma anche gli altri proteici non staranno a guardare e il fuoco delle proteiche potrebbe contagiare anche altri comparti. Inoltre, la logistica internazionale e locale sta accentuando il problema dei costi e rincari.

Quindi, messaggio agli eterni ribassisti: ATTENZIONE! Perché il mercato non lo governiamo noi! E spiace dirlo ma il più 40€ della farina di soya registrato a Milano ieri potrebbe non essere la punta massima del rialzo!

### Indici Internazionali al 25 ottobre 2023

L'indice dei noli b.d.y. è sceso a 1.949 punti, il petrolio wti è sceso a circa 84,00 \$ al barile, il cambio €/€ gira a 1,05983 ore 08,14

Indicatori del 25 ottobre 2023		
Noli*	€/€	Petrolio WTI
1.949	1,05983 ore 08,14	84,0 \$/bar

Intervista Boggini sulla situazione delle materie prime e delle conseguenze della Guerra in Ucraina: <https://www.ruminantia.it/ucraina-disponibilita-e-prezzi-delle-materie-prime-le-considerazioni-di-mario-boggini/>

Vi segnaliamo 3 link interessanti <https://youtu.be/dwj32baom5A>

YT - <https://youtu.be/Gydsyq4BryM>

Ruminantia - <https://www.ruminantia.it/la-tempesta-perfetta-del-mercato-delle-materie-prime-cosa-eme-glio-fare-2/>

Visitando il [nostro sito Internet](#) o cercandosi su [Facebook](#) (cliccando mi piace O.C.C) troverete dei tachimetri d'indicazione commerciale

(per accedere alle notizie sull'argomento [clicca qui](#))

@Pastificio.Andalini #Pastificio.Andalini

(\*) Noli - L'indicatore dei "noli" BDY è un indice dell'andamento dei costi del trasporto marittimo e dei noli delle principali categorie di navi dry bulk cargo, cioè quelle che trasportano rinfuse secche. Il BDI può anche costituire un indicatore del livello di domanda e offerta delle rinfuse secche.

Mario Boggini - esperto di mercati cerealicoli nazionali e internazionali - (per contatti +39 338 6067872) - Valori indicativi senza impegno, soggetti a variazioni improvvise. Questa informativa non costituisce servizio di consulenza finanziaria ed espone soltanto indicazioni-informazioni per aiutare le scelte del lettore, pertanto qualsiasi conseguenza sull'operatività basata su queste informative ricadono sul lettore.

[Officina Commerciale Commodities srl - Milano](#)



## MERCATO CEREALI

## Cereali e dintorni. Mercato ondivago.

*Il mercato non riesce a prendere un indirizzo preciso.  
Meglio non restare corti di scorte fisiche.*

di Mario Boggini - Officina Commerciale Commodities

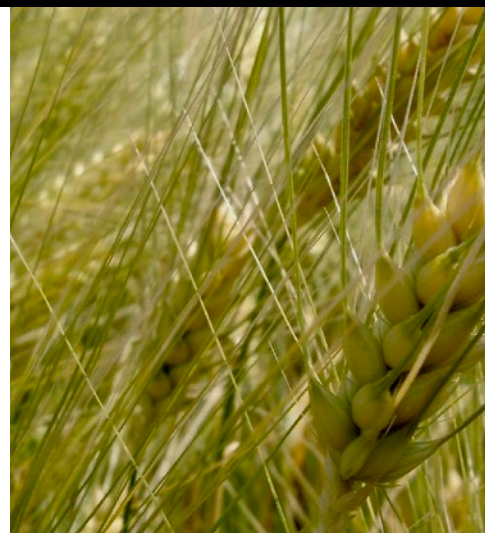

@Pastificio.Andalini #Pastificio.Andalini

Cereali e dintorni. Mercato ondivago.

*Il mercato non riesce a prendere un indirizzo preciso. Meglio non restare corti di scorte fisiche.*

di Mario Boggini e Virgilio - Milano, 2 novembre 2023 - A seguire le chiusure del 1 novembre 2023.

Chicago chiusure del 01/11				
SEMI	nov 1291,2 (+4,2)	gen 1315 (+4,4)	mar 1328,6 (+4)	mag 1342,4 (+3,6)
FARINA	dic 430,4 (-0,6)	gen 419,1 (+1,1)	mar 409 (+2,2)	
OLIO	ott 49,9 (-1,52)	gen 49,39 (-1,44)	mar 49,23 (-1,23)	
CORN	dic 475 (-3,6)	mar 489,6 (-3,2)	mag 498,4 (-3,2)	
GRANO	dic 561,6 (+5,4)	mar 589,4 (+4,2)	mag 607,6 (+4,6)	

Tra parentesi le variazioni sulla seduta precedente in centesimi di dollaro per Bushel per semi, corn e grano, in dollari per tonnellata corta per la farina.

MATIF del 01/11				
CORN	nov 198 (+1,5)	mar 204,5 (0)	giu 209 (0)	
GRANO	dic 231,5 (+2)	mar 237 (+2)	mag 239,25 (+1,75)	
COLZA	feb 430 (-0,75)	mag 439 (-1,25)	ago 439 (-2)	

Tra parentesi le variazioni sulla seduta precedente in euro per tonnellata

*Il mercato non ha una direzione, si muove in un marasma di variabili. Una sintesi succinta per settore potrebbe essere la seguente, ma che venga considerata come un'istantanea di oggi!! Perché tutto è in movimento:*

- I cereali sono più tenuti più che altro per problemi di logistica che non per la domanda. Un tentativo di rally rialzista sull'orzo dove ormai i più si sono rassegnati alla qualità 2023(scarsa).
  - I cruscamì appaiono quasi arrivati dopo gli aumenti registrati.
    - I foraggi cedenti
    - I fibrosi cedenti
  - I sottoprodotti industriali fermi e senza forza.
  - I proteici: le farine di soya sono tenutissime. Per novembre e dicembre sono carissime e per il 2024 ancora ben tenute, (intorno ai 490€ton la proteica) qui purtroppo al momento ha vinto chi con coraggio ha fatto delle posizioni a giugno scorso. Queste danno un poco di forza in più al girasole e alla colza e ai pannelli vari. Eccezion fatta per il girasole basso proteico che molti erroneamente non considerano, ma oggi più conveniente di altri prodotti.
  - Semi di soya tenuti, più che altro perché immani quantitativi di estera faticano ad arrivare, domanda limitata, ritenzione di vendita da parte dei produttori.

- Seme di cotone stabile, ma più caro delle attese. (intanto ha perso mercato)

Per il mondo delle **bioenergie** non manca nulla salvo la lungimiranza di allungare le scorte ora e non comperare tutto dalla prossima primavera.

**V**eramente difficile offrire consigli, ma uno di buonsenso invece si: **NON RIMANETE CORTI DI SCORTE FISICHE**, il caos del logistica è enorme così come le incertezze che portano ad un mercato ondivago, ma che difficilmente può registrare crolli veloci ed improvvisi perché ha assorbito TROPPI liquidità dalla finanza speculativa!

Mentre scriviamo i mercati telematici sono ad andamento misto per lo più in aumento!

### Indici Internazionali al 2 novembre 2023

L'indice dei noli b.d.y. è sceso a 1.401 punti, il petrolio wti è sceso a circa 81,00 \$ al barile, il cambio €//\$ gira a 1,06516 ore 14,22

Indicatori del 1 novembre 2023		
Noli*	€//\$	Petrolio WTI
1.401	1,06516 ore 14,22	81,00 \$/bar

**Intervista Boggini sulla situazione delle materie prime e delle conseguenze della Guerra in Ucraina:** <https://www.ruminantia.it/ucraina-disponibilita-e-prezzi-delle-materie-prim-le-considerazioni-di-mario-boggini/>

Vi segnaliamo 3 link interessanti <https://youtu.be/dwj32baom5A>

YT - <https://youtu.be/Gydsyq4BryM>

Ruminantia - <https://www.ruminantia.it/la-tempesta-perfetta-del-mercato-delle-materie-prim-cosa-eme-glio-fare-2/>

Visitando il [nostro sito Internet](#) o cercandoci su [Facebook](#) (cliccando mi piace O.C.C) troverete dei tachimetri d'indicazione commerciale

(per accedere alle notizie sull'argomento [clicca qui](#))

@Pastificio.Andalini #Pastificio.Andalini







## MERCATO CEREALI

### Cereali e dintorni. tendenze.

Mario Boggini - Officina Commerciale  
Commodities

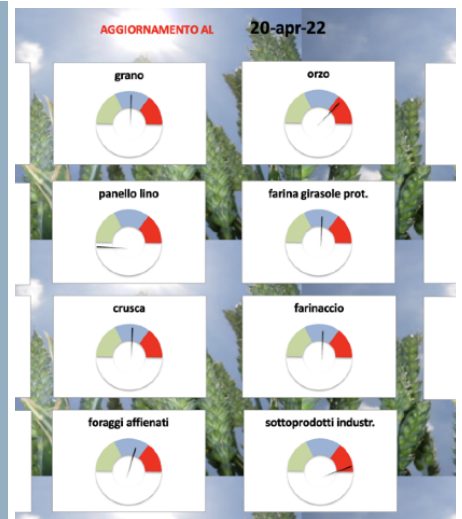

@Pastificio.Andalini #Pastificio.Andalini

## Cereali e dintorni. Impennata dei proteici.

fondi hanno spinto l'acceleratore sul comparto soia

di Mario Boggini e Virgilio - Milano, 23 ottobre 2023 - ... segnali di tendenza fermi al 20 aprile 2022... Allo stato attuale delle cose le tendenze sarebbero "quotidiane", quindi intempestive e perciò inutili! Gli aggiornamenti torneranno quando finalmente la Pace inizierà a manifestarsi.

- Mario Boggini - esperto di mercati cerealicoli nazionali e internazionali -

Per contatti: Telefono +39 338 6067872 -  
Mai: [info@officinacommerciale.it](mailto:info@officinacommerciale.it) -

Web Site: <https://bogginiocc.com>

Facebook: <https://www.facebook.com/OfficinaCommercialeCommodities/?ref=bookmarks>

(per accedere alle notizie sull'argomento [clicca qui](#))

@Pastificio.Andalini #Pastificio.Andalini

(\*) Noli - L'indicatore dei "noli" è un indice dell'andamento dei costi del trasporto marittimo e dei noli delle principali categorie di navi dry bulk cargo, cioè quelle che trasportano rinfuse secche. Il BDI può anche costituire un indicatore del livello di domanda e offerta delle rinfuse secche.

Mario Boggini - esperto di mercati cerealicoli nazionali e internazionali - (per contatti +39 338 6067872) - Valori indicativi senza impegno, soggetti a variazioni improvvise. Questa informativa non costituisce servizio di consulenza finanziaria ed espone soltanto indicazioni-informazioni per aiutare le scelte del lettore, pertanto qualsiasi conseguenza sull'operatività basata su queste informative ricadono sul lettore.

[Officina Commerciale Commodities srl - Milano](#)

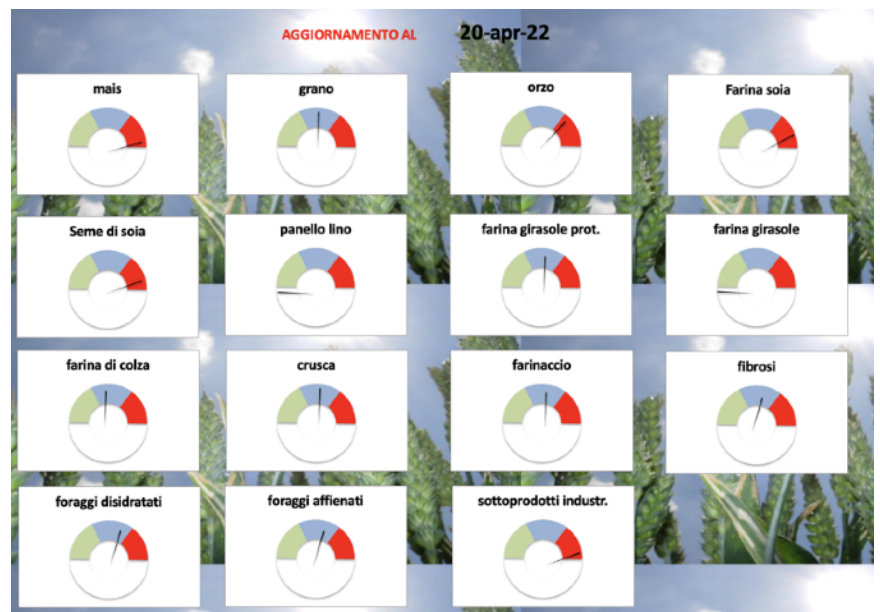



#NOBILI #Macchine #trincia

# Gamma BV: i Triturator per vigneto-frutteto (Video)

Per la trincitura di legna, cespugli, erba

IMPIEGO: Vigneto e frutteto

CATEGORIA: Erba, sarmenti di vite, rovi, sarmenti di potatura

Molinella (BO) 9 novembre 2023 – Nobili Spa richiama l'attenzione sui prodotti della gamma BV; le trince ideali per il vigneto e il frutteto.

I Triturator BVR serie 1000 sono trince reversibili applicabili ai tre punti del sollevatore posteriore, ideali per grandi volumi di potatura e di grosse dimensioni, cespugli e aree verdi.

Queste trince sono realizzate con componenti superdimensionati, dotate di mazze pesanti, tre controcoltelli e un rotore con supporti dentati che garantisce una qualità di trincitura ottimale sulla legna. In lavoro appoggiano su un rullo posteriore a fondelli smontabili e hanno la possibilità di montare come accessori denti di raccolta e ruote anteriori.

Le trince BVR serie 1000 sono provviste di spostamento laterale assiale meccanico o idraulico e di doppia cofanatura per la massima robustezza e sicurezza in lavoro. Il Triturator è costruito in conformità alle Normative Europee.

Le più recenti trince BV e BVR per vigneto e frutteto hanno un'ampia apertura frontale ideale per grandi volumi di potatura.

Le BVR serie 1000 hanno rotore con supporti dentati e mazze pesanti per residui di grosso diametro.

Video: <https://youtu.be/Vxg3EbyjrB0>

SCHEDA Tecnica: <https://www.nobili.com/userfiles/FamigliaTrince/files/cataloghi/BVRs1000.pdf>

<https://youtu.be/Vxg3EbyjrB0>



(Nobili.com)



[www.gazzettadellemia.it](http://www.gazzettadellemia.it) e [www.cibusonline.net](http://www.cibusonline.net)

Video intervista R&D Nobili: [https://youtu.be/2m\\_QSvZRHow](https://youtu.be/2m_QSvZRHow)

NOBILI SPA

Nobili 75 anni: [https://www.nobili.com/userfiles/News/files/NOBILINEWS\\_2021.pdf](https://www.nobili.com/userfiles/News/files/NOBILINEWS_2021.pdf)

(Nobili.com)

Link Utili \_\_\_\_\_ Video intervista Ing Montanari

EIMA 2023: <https://youtu.be/McY4m5RzUoY>

Caratteristiche tecniche		BV 10	BV 12	BV 14	BV 16
Attacco		Posteriore	Posteriore	Posteriore	Posteriore
Larghezza Lavoro	mm	1000	1200	1400	1600
Numero giri pdp	rpm	540	540	540	540
Potenza trattore	HP	35-100	40-100	45-100	50-100
	KW	26-74	29-74	33-74	37-74
Velocità di rotazione del rotore	rpm	2404	2404	2404	2404
Diametro Sarmento	<	< 5 cm	< 5 cm	< 5 cm	< 5 cm
Numero di coltelli	Ø5	12	12	16	16
Misure	A	1085	1285	1485	1685
	B	930	930	930	930
	C	445	445	445	445
Peso	KG	330	360	390	440

# Economia circolare, le best practice Iren a Ecomondo

Focus sull'impegno nel settore delle materie prime critiche e sull'innovativo impianto di riciclo del legno inaugurato quest'anno a Vercelli

Reggio Emilia, 7 novembre 2023 – Il Gruppo Iren sarà presente a Ecomondo, l'evento internazionale di riferimento per tutti gli attori dell'ecosistema della transizione ecologica, che si svolgerà dal 7 al 10 novembre presso il Quartiere Fieristico di Rimini.

Un appuntamento chiave per il Gruppo, che ha inserito la transizione ecologica tra i pilastri su

#agricoltura #acqua #ADBPO

# Patto per l'acqua: serve un nuovo equilibrio

Anche il regista Paolo Virzi ad Ecomondo tra i relatori dell'incontro voluto da Autorità di Bacino Distrettuale del Fiume Po, Fondazione per lo Sviluppo Sostenibile e Davines Group

6 Novembre 2023 – Si aprirà con il saluto del regista Paolo Virzi "Un patto per l'acqua: le molteplici funzioni della risorsa idrica nello scenario dei cambiamenti climatici", sessione tematica d'approfondimento organizzata in collaborazione con Autorità di Bacino Distrettuale del Fiume Po, Fondazione per lo Sviluppo Sostenibile e Davines Group che si terrà mercoledì prossimo, 8 novembre alle ore 15 ad Ecomondo, presso la Sala Neri 1 Hall Sud della Fiera di Rimini.

L'incontro si propone di far luce sulla situazione attuale della risorsa idrica in Italia e degli sforzi che tutti i portatori d'interesse dovranno compiere per giungere a un nuovo equilibrio nella sua gestione. La transizione verso l'economia di domani – decarbonizzata, circolare e rigenerativa – deve prevedere un approccio diverso all'utilizzo dell'acqua, puntando a salvaguardare gli usi antropici ma senza compromettere la conservazione degli ambienti naturali e dei diversi servizi ecosistemici che forniscono.

Con il suo film "Siccità" Virzi ha mostrato, usando linguaggi e visioni diverse da quelli meramente scientifici, i possibili effetti della mancanza d'acqua sull'ambiente e la società.

A seguire sarà Flaminia Squitieri, di Fondazione per lo Sviluppo Sostenibile, ad illustrare i principali dati sullo stato di conservazione della risorsa in Italia, coadiuvata dall'intervento di Nicola Dell'Acqua, Commissario per l'emergenza idrica, che fornirà

“ L'economia circolare è il paradigma fondamentale per lo sviluppo di un'industria green, resiliente e innovativa, nonché una risposta efficiente per lo sviluppo sostenibile dei territori.

Luca Dal Fabbro, Presidente Gruppo Iren



cui poggia il suo Piano Industriale al 2030: una visione a lungo termine, per la quale Iren si sta impegnando con una progressiva decarbonizzazione di tutte le attività e il rafforzamento della leadership dell'economia circolare e nell'utilizzo sostenibile delle risorse.

Obiettivi da raggiungere grazie al continuo incremento della raccolta differenziata dei rifiuti, al trasferimento delle best practice del Gruppo nelle aree di nuova acquisizione,

all'investimento in automazione e digitalizzazione e allo sviluppo di nuovi impianti nella filiera del recupero di materia.

Proprio per valorizzare l'impegno in questo settore, Iren ha programmato alcune tavole rotonde, pensate come punto di incontro con tutti gli stakeholder che parteciperanno ad un evento chiave per definire le tappe del percorso di sviluppo della politica ambientale dell'intera Unione Europea.

In particolare, tra i temi su cui si focalizzerà la presenza del Gruppo Iren, c'è quello delle materie prime critiche, diventate una delle questioni più urgenti e complesse nel panorama economico globale. La necessità di conciliare la domanda di questi materiali con l'obiettivo di ridurre l'impatto ambientale rappresenta una sfida cruciale: Iren intende affrontarla partendo



indicazioni sulle strategie e le azioni che il Governo sta mettendo in campo. I due interventi saranno moderati da Giuseppe Dodaro, Coordinatore Area Capitale Naturale e Agroecologia Fondazione per lo Sviluppo Sostenibile.

Successivamente, durante "Soluzioni e percorsi virtuosi per una gestione sostenibile dell'acqua", verranno presentati alcuni esempi di soluzioni innovative e di grande efficacia, già applicate con successo in diversi contesti nazionali, che dimostrano come sia possibile utilizzare meglio l'acqua e garantire la tutela della natura e dei servizi ecosistemici. L'esperto in gestione agroforestale Giustino Mezzalana interverrà su come conservare l'acqua in agricoltura; Gloria Salinetti, direttore Acqua per il Gruppo CAP, presenterà le iniziative green di un gestore del Servizio Idrico Integrato; Anacleto Rizzo, partner, IRIDRA, mostrerà come usare le Nature Based Solutions per migliorare l'adattamento ai cambiamenti climatici; Andrea Goltara, direttore di CIRF-Centro Italiano per la Riquilificazione Fluviale, si occuperà di come restituire spazio ai fiumi può essere al contempo vantaggioso per la natura e efficace per la riduzione del rischio di alluvioni.

Nella seconda parte della giornata, i rappresentanti di alcuni dei principali settori d'interesse si confronteranno apertamente, moderati dal direttore di Fondazione per lo Sviluppo Sostenibile, Raimondo Orsini, per descrivere i reciproci impegni e delineare assieme un percorso propositivo e collaborativo di transizione ecologica nella gestione dell'acqua, nel corso di un "Faccia a faccia: un patto per salvare il futuro dell'acqua" che vedrà protagonisti: Nicola Dalmonte, vice presidente Regionale Coldiretti ER, presidente di Coldiretti Ravenna e presidente del CER-Canale Emiliano Romagnolo; Giovanna Parmigiani, componente Giunta, Confagricoltura; Andrea Agapito Ludovici, responsabile Acque, WWF Italia; Monica Manto, membro Consiglio Direttivo acqua, Utilitalia e Presidente di viveracqua; Giuseppe Argirò, CEO, CVA Spa.

Le conclusioni saranno affidate ad Alessandro Bratti, Segretario Generale dell'Autorità di Bacino Distrettuale del Po, che partirà dai principali elementi emersi nel corso della giornata per descrivere le azioni necessarie a garantire in futuro un giusto equilibrio tra tutela quantitativa e qualitativa della risorsa idrica, conservazione della natura, difesa del suolo e usi antropici dell'acqua.



da un modello di economia circolare, che applicato alle materie prime può diventare una leva fondamentale per ridurre la dipendenza italiana dai mercati esteri, promuovendo un modello più sostenibile anche dal punto di vista ambientale.

“Il Gruppo Iren ha l’ambizione di essere leader a livello nazionale in materia di economia circolare”, ha dichiarato il Presidente del Gruppo Iren, Luca Dal Fabbro. “È un percorso che stiamo realizzando e che abbiamo delineato nel Piano Industriale al 2030, che accompagnerà l’azienda nel futuro sulla base di tre pilastri principali: transizione energetica, territorialità e qualità dei servizi. In questo ambizioso piano, l’economia circolare rappresenta uno dei principali driver, con un focus particolare sul recupero di materia da filiere strategiche come

quella dei Raee, i rifiuti di apparecchiature elettriche ed elettroniche, che possono rappresentare una miniera per l’approvvigionamento di materie prime critiche”.

Tra i principali appuntamenti, si segnalano il panel “Materie prime critiche ed economia circolare: nuove filiere strategiche per il sistema-Paese”, che si svolgerà martedì 7 alle ore 15.30 alla presenza del Presidente del Gruppo Iren, Luca Dal Fabbro. Il giorno seguente, mercoledì 8 novembre alle ore 11, avrà luogo il panel “Circular Wood, l’innovazione Iren per il recupero del legno”, avente come focus l’impianto inaugurato quest’anno a Vercelli, con Eugenio Bertolini, AD di Iren Ambiente. Infine, giovedì 9 novembre alle ore 11, si svolgerà il panel “Gruppo Iren: filiere e tecnologie per le

“L’economia circolare è il paradigma fondamentale per lo sviluppo di un’industria green, resiliente e innovativa, nonché una risposta efficiente per lo sviluppo sostenibile dei territori.

Luca Dal Fabbro, Presidente Gruppo Iren

materie prime seconde”, con Roberto Conte, AD I.Blu.

È possibile prendere visione del dettaglio della presenza del Gruppo Iren a Ecomondo a questo link: <https://www.gruppoiren.it/it/media/campagne/ecomondo-2023.html>

#agricoltura #vino #BolognaFiere

## Nuova Location per l'evento Nazionale dei Vignaioli indipendenti

A BolognaFiere dal 25 al 27 novembre 2023 saranno 1.000 gli espositori presenti

Di **Mario Vacca** Parma, 9 novembre 2023 - L’immagine di un Vignaiolo che porta una cesta d’uva sulle spalle e la cui ombra prende la forma di una bottiglia raffigura “Ampelio” il Marchio della **Federazione Italiana Vignaioli Indipendenti (FIVI)**, un’organizzazione senza scopo di lucro nata nel 2008, che si propone di promuovere e tutelare la figura, il lavoro, gli interessi e le esigenze tecnico-economiche del Vignaiolo Indipendente italiano, inteso quale soggetto che attua il completo ciclo produttivo del vino, dalla coltivazione delle uve fino all’imbottigliamento e alla commercializzazione del prodotto finale.

Interessante dal punto di vista teorico, filosofico ed ovviamente anche della qualità il concetto produttivo espresso da “Fivi Vignaioli Indipendenti”.

Il Mercato dei Vini dei Vignaioli Indipendenti nasce con la volontà di incontrare il pubblico, i clienti finali, allo scopo di promuovere l’identità del vignaiolo indipendente che rappresenta una distinta categoria di produttori, un successo che si deve alla variegata e complessa moltitudine di produttori che portano sul mercato un’autentica interpretazione del proprio territorio viticolo. Attualmente sono 1.600 i produttori associati, da tutte le regioni italiane, per un totale di oltre 15.000 ettari di vigneto.

Tante le novità per la **manifestazione più importante dei Vignaioli italiani** in calendario dal 25 al 27 novembre 2023 ove saranno 1.000 gli espositori che accoglieranno il pubblico nei nuovi spazi di **BolognaFiere**.

A completare il Mercato, oltre ai Vignaioli soci FIVI, saranno presenti a Bologna un folto gruppo di



olivicoltori indipendenti soci della FIOI e alcune delegazioni di Vignaioli europei in rappresentanza delle associazioni nazionali facenti parte di CEVI - Confédération Européenne des Vignerons Indépendants.

“Lo spostamento a Bologna, in padiglioni ampi, nuovi e luminosi, ci ha permesso non solo di dare spazio a tutti i soci che hanno richiesto di partecipare a questo grande evento associativo, ma anche di realizzare molte migliorie, per garantire al pubblico di vivere al meglio la manifestazione, mantenendo inalterato il suo spirito originale”, osserva **Lorenzo Cesconi**, Vignaiolo e presidente della FIVI -Federazione Italiana Vignaioli Indipendenti. Per ospitare espositori e pubblico, BolognaFiere ha messo a disposizione **30.000 metri quadrati, distribuiti su 4 padiglioni: ad accogliere i Vignaioli saranno il 29 e il 30, ai quali si aggiungono i padiglioni 28 e 36 dedicati al food e ai servizi correlati al Mercato.**



La continuità col passato emerge fin dai prezzi dei biglietti di ingresso, inalterati rispetto alla scorsa edizione e acquistabili in prevendita sul sito [www.mercatodeivini.it](http://www.mercatodeivini.it).

Per agevolare e premiare chi acquisterà i biglietti online, sarà previsto un ingresso dedicato (Ingresso Nord), mentre le casse per comprare il biglietto direttamente in fiera saranno aperte all’Ingresso Est Michelino.

Il parcheggio di riferimento per il pubblico del Mercato sarà il multipiano Michelino (5.500 posti auto a pochi passi dagli ingressi Nord ed Est Michelino, e raggiungibile comodamente dall’uscita autostradale BolognaFiera), alla tariffa speciale di 5 euro per tutto il giorno. E per agevolare il pubblico, **il famoso carrello – elemento ormai iconico del Mercato dei Vini – potrà essere riconsegnato direttamente al parcheggio, senza dover tornare nel quartiere fieristico dopo aver trasportato i vini in macchina.**

Lo spostamento della manifestazione a Bologna permetterà al pubblico di **raggiungere agevolmente il Mercato dei Vini non solo con l’automobile, ma anche con i mezzi pubblici, a partire dal treno: una scelta di sicurezza e sostenibilità** in linea con lo spirito della manifestazione. Una volta arrivati in bus o in taxi in Piazza della Costituzione, un servizio di navette gratuite collegherà la fiera all’ingresso Est Michelino. **E chi acquisterà molte bottiglie e non riuscirà a trasportarle tutte potrà usufruire di un comodo servizio di spedizioni.**

**Non mancherà**, come ormai tradizione, **un intero padiglione dedicato alla gastronomia**, con proposte della tradizione locale e di altri territori italiani, mentre nella galleria centrale troveranno spazio i partner e gli sponsor del Mercato dei Vini, nonché l’immane stand istituzionale FIVI, dove si potranno acquistare le celebri t-shirt e altri gadget firmati Vignaioli indipendenti. Quattro le masterclass arricchiranno il programma della manifestazione, dedicate ad altrettanti importanti vitigni autoctoni e prenotabili sul sito. In occasione del Mercato dei Vini saranno, inoltre, annunciati i vincitori del Premio “Leonildo Pieropan” 2023, dedicato alla memoria di uno dei pionieri di FIVI, e del nuovo premio “Vignaiolo come noi”.

Tre giorni all’insegna del vino artigianale, di qualità e di territorio: tre giorni da non perdere, in compagnia dei Vignaioli indipendenti.

#vino #TrentoDoc #Trento

# L e bollicine italiane nel tempo

Di **Mario Vacca** Parma, 2 novembre 2023 - Il **Trento Doc** è sicuramente uno dei casi più virtuosi dello sviluppo, del successo e dell'incremento di vendite del **Metodo Classico italiano**. L'azienda che più di tutte è riconosciuta nel mondo come alfiere del Trento Doc è **Cantine Ferrari dei fratelli Lunelli** che nelle ultime settimane ha presentato un'altra evoluzione del prodotto di punta, il **Giulio Ferrari Collezione 2004**.

Tanto atteso è arrivato nella nostra cantina per riposare accanto alle **precedenti etichette**, la vendemmia **1995** (esordio della versione collezione) seguita dal **1997** e dal **2001**.

*"Il Giulio Ferrari Collezione è vera e propria creazione che fa caso a sé. Vede la luce, infatti, soltanto in quelle vendemmie che raccontano di uno straordinario potenziale evolutivo ed è l'espressione più alta della continua ricerca dell'eccellenza insita in ogni scelta della realtà trentina".*

Ed infatti, l'etichetta 2004 giunge dopo il faticoso 2003 anno che segna la mutazione dei paradigmi della viticoltura a causa dei cambiamenti climatici che impattano principalmente in agricoltura ed in modo particolare sulla produzione del vino di qualità. Il 2004 è stato un anno dalle condizioni climatiche favorevoli per lo chardonnay con un'estate fresca che ha permesso di raggiungere la maturazione con un'acidità ideale per i lunghi affinamenti.

**100% Chardonnay, "super riserva" da 216 mesi di affinamento sui lieviti** nel buio e nel silenzio della cantina, per una **edizione limitata che ha visto la luce in soli 3906 esemplari numerati e 331 Magnum**. Un astuccio di classe, in legno pregiato con tanto di logo e specchio che contiene anche **la chiave di accesso per entrare** in uno dei più esclusivi club del mondo del vino, quello dei **Collezionisti Giulio Ferrari** che offre ai soci esperienze, emozioni e privilegi tipiche di un'azienda del calibro di Cantine Ferrari.



un'altra in degustazione per un primo immediato assaggio. Si scopre così che è un vino che si beve subito



con un'esplosione di bollicine finissime che impregnano il calice di oro puro, al naso è uno scrigno ampio e variegato che si racconta in toni di fiori bianchi, in profumi fruttati di mela renetta e cedro candito, ai quali si affiancano seducenti note balsamiche e speziate.

Al sorso conquista per la sua complessità aromatica, esaltata da un dosaggio che fa dell'essenzialità la sua cifra stilistica. Degustarlo è incontrare un'armonia di agrumi, di frutta secca e di vaniglia, sostenuta da una intrigante salinità.

Un vino perfetto con frutti di mare, crostacei, ostriche, ma anche con tartufi, piatti raffinati e gourmet.

**Ottimo calice per tutte le migliori conversazioni conviviali, il miglior brindisi per rafforzare un'Amicizia.**

#### *La Bussola d'Impresa - Mario Vacca*

Mi presento, sono nato a Capri nel 1973, la mia carriera è iniziata nell'impresa di famiglia, dove ho acquisito la cultura aziendale ed ho potuto specializzarmi nel management dell'impresa e contestualmente ho maturato esperienza in Ascom Concommerce per 12 anni ricoprendo diverse attività sino al ruolo di vice presidente.

Queste capacità mi hanno portato a collaborare con diversi studi di consulenza in qualità di Manager al servizio delle aziende per pianificare crescita aziendali o per risolvere crisi aziendali e riorganizzare gli assetti

societari efficientando il controllo di gestione e la finanza d'impresa.

Nel corso degli anni le esperienze aziendali unite alle attitudini personali mi hanno permesso di sviluppare la capacità di anticipare e nel contempo essere un buon risolutore dei problemi ordinari e straordinari dei miei clienti.

Per migliorare la mia conoscenza e professionalità ho accettato di fare esperienza in un gruppo finanziario inglese e, provatane l'efficacia ne ho voluta fare una anche in Svizzera.

Queste esperienze estere hanno apportato conoscenze legate al Family Business, alla protezione patrimoniale tanto per le imprese quanto per i singoli imprenditori ed all'attenzione per l'armonizzazione fiscale tra le diverse realtà ed al rischio d'impresa.

Mi piace lavorare in squadra, mi piace curare le pubbliche relazioni e, sono convinto che l'unione delle professionalità tra due singoli, non le somma ma, le moltiplica.

Il mio impegno è lavorare sodo ma, con etica, lealtà ed armonia.

Contatto Personale: [mvacca@capri.it](mailto:mvacca@capri.it)

Profilo Professionale: <https://www.gazzettadellemitia.it/economia/itemlist/user/981-la-bussola-soluzioni-d-impresa.html>



Non solo un prodotto ma anche una sfida per dimostrare che **un grande Trentodoc è capace di esprimere un'incredibile longevità**, acquisendo progressivamente complessità, senza perdere in freschezza e finezza.

**Una bottiglia in cantina per valutare quella che sarà l'evoluzione nel tempo** e magari organizzare tra quale anno una verticale con le etichette precedenti, ma







#Bonifica #ReggioEmilia

## Emilia Centrale, proclamato il nuovo CdA

*Ventitré i nuovi componenti, cui s'aggiungeranno 3 rappresentanti delle amministrazioni comunali del territorio, 3 membri del personale dipendente e il direttore generale*

7 Novembre 2023 – Nel pomeriggio di lunedì 6 novembre il Comitato Amministrativo del Consorzio di Bonifica dell'Emilia Centrale ha provveduto alla proclamazione dei Consiglieri eletti dopo le consultazioni per il rinnovo delle cariche svoltesi dal 2 all'8 ottobre scorsi.

**Questi i nominativi dei componenti il nuovo Consiglio d'Amministrazione: Lamberti Marco; Vezzani Matteo; Zaldini Andrea; Corradini Andrea; Bronzoni Carlo; Catellani Matteo; Notari Alberto; Salvarani Giovanni; Cagni Fabrizio; Crotti Paolo; Mori Enrico Bruno; Elefanti Daniele; Catellani Lorenzo; Aldrovandi Andrea; Villani Valeria; Bottura Mario; Lugli Alberto; Gazza Filippo; Franceschini Ugo;**

**Bertoni Mauro; Bolondi Mauro; Bonvicini Marcello; Catellani Luciano.** I 23 candidati proclamati eletti saranno chiamati, a stretto giro di posta, ad accettare la carica.

**Il Consiglio verrà integrato da 3 Sindaci o Assessori delegati** (di cui 1 della montagna) in rappresentanza dei Comuni; nonché dai **3 rappresentanti del personale dipendente** indicati dai Sindacati, con voto consultivo; e il **Direttore generale**, sempre con funzioni consultive.

**[Foto allegata: un'immagine della Sala Consiglio dell'Emilia Centrale, all'interno del Palazzo delle Bonifiche di Reggio Emilia, sede consortile dell'ente]**

## CIBUS

Agenzia Stampa Elettronica Agroalimentare - iscritta al tribunale di Parma al n° 24 il 13 agosto 2002.

[cibus@nuovaeditoriale.net](mailto:cibus@nuovaeditoriale.net)

[www.cibusonline.net](http://www.cibusonline.net)

## SOCIETA' EDITRICE NUOVA EDITORIALE Soc. coop.

Via G. Spadolini, 2 43022 - Monticelli Terme (Parma)

[www.nuovaeditoriale.net](http://www.nuovaeditoriale.net)

codice fiscale - partita iva  
01887110342

iscritta al registro imprese di  
Parma 24929

testata editoriale iscritta al R.O.C.  
al numero 4843

**direttore responsabile**  
lamberto colla





[Pasta Andalini](#)



[Mulino Formaggi srl](#)



[Confcooperative Parma](#)

[Power Energia Società Cooperativa](#)



[ITE Italian Tourism Expo](#)