

Newsletter Lattiero Caseario

n° 37 - settimana 45° - 46°/2023

del 13 novembre 2023



Lattiero Caseario: "Formaggi DOP stabili"

Le principali quotazioni rilevate nel periodo della XLV XVI settimana 2023 "Burro, crema e latte sempre in crescita".

di Redazione Parma, 13 novembre 2023 -

LATTE SPOT - A Milano i listini sono in ripresa. A Verona prezzi tutti in salita. Il latte Bio milanese resta fermo.

	VR (13/11/2023)	MI (13/11/2023)
Latte crudo spot Nazionale	58,25 59,28 (+)	56,71 58,25 (+)
Latte Intero pastorizzato estero	55,16 56,19 (+)	52,07 54,13 (+)
Latte scremato pastorizzato estero	30,53 31,57 (+)	30,02 31,05 (+)
Latte spot BIO nazionale		61,86 63,41 (=)

BURRO E PANNA - Alla Borsa Merci di Milano i listini del burro hanno guadagnato altri 5 centesimi rallentando la velocità di risalita. La crema ha proseguito la risalita. Alla borsa di Parma lo zangolato cresce notevolmente di ulteriori ennesimi 15cent€ così come la Borsa di Reggio Emilia. Alla Borsa Veronese la panna è sempre in zona positiva. Margarina stabile.

Borsa di Milano (13/11/2023)
 BURRO CEE: 5,05 Kg. (+)
 BURRO CENTRIFUGA: 5,20 €/Kg. (+)
 BURRO PASTORIZZATO: 3,40 €/Kg. (+)
 BURRO ZANGOLATO: 3,20 €/Kg. (+)
 CREMA A USO ALIMENTARE (40%mg): 2,82 €/Kg. (+)
 MARGARINA ottobre 2023: 1,45 - 1,55 €/kg (=)

Borsa di Verona (13/11/2023) (+)
 PANNA CENTRIFUGA A USO ALIMENTARE: 2,83 2,93 €/Kg.

Borsa di Parma 10 novembre 2023 (+)
 BURRO ZANGOLATO: 2,75 €/Kg.

Borsa di Reggio Emilia 4 novembre 2023 (+)
 BURRO ZANGOLATO: 2,75 - 2,75 €/kg.

GRANA PADANO- Milano (13/11/2023) - Il Grana Padano segna ancora stabilità.
 - Grana Padano 9 mesi di stagionatura e oltre: 8,65 - 8,80 €/Kg. (=)
 - Grana Padano 16 mesi di stagionatura e oltre: 9,80- 10,15 €/Kg. (=)
 - Grana Padano Riserva 20 mesi di stagionatura e oltre: 10,35 - 10,50 €/Kg. (=)
 - Fuori sale 60-90 gg: 7,45 - 7,50€/Kg. (=)



PARMIGIANO REGGIANO - Parma 10 novembre 2023 - A Parma, i listini restano ancora fermi. Anche a Milano i prezzi mantengono la posizione.

PARMA (10/11/2023) MILANO (13/11/2023)
 -Parmigiano Reggiano 12 mesi di stagionatura e oltre: 9,65 - 9,85 €/Kg. (=) - 9,70 - 10,00 €/kg (=)
 -Parmigiano Reggiano 15 mesi di stagionatura e oltre: 10,00 - 10,30 €/Kg. (=) -
 -Parmigiano Reggiano 18 mesi di stagionatura e oltre: 10,55 - 11,15 €/Kg. (=) -10,70 - 10,95 €/kg (=)
 -Parmigiano Reggiano 24 mesi di stagionatura e oltre: 11,25 - 11,80 €/Kg. (=) - 11,35 - 11,90 €/kg (=)
 -Parmigiano Reggiano 30 mesi di stagionatura e oltre: 12,00 -12,75 €/Kg. (=) - 12,10 - 12,65 €/kg (=)

PECORINO ROMANO DOP - Milano 13 novembre 2023 - A Milano il listino si stabilizza.
 MILANO (13/11/2023)
 -Pecorino Romano DOP 5 mesi di stagionatura e oltre: 12,55- 12,85 €/Kg. (=)

(per accedere alle notizie sull'argomento [clicca qui](#))

A SEGUIRE I DATI RIPORTATI DAGLI ULTIMI BOLLETTINI UFFICIALI PUBBLICATI



CONFCOOPERATIVE

Parma

Parma 10/11/2023

Lotti venduti produzione 2022

Percentuale sul vendibile

I LOTTO	II LOTTO	III LOTTO	TOTALE
71	68	21	160
98,6%	94,4%	29,2%	74,1%

COLLINA E ALTA PIANURA

Comune

Produzione 2022

MONTECHIARUGOL Settembre - Dicembre

0

€Kg

9,50

Tutto il marchiato di 1°

Pesatura

Pagamento

2m

20/11

2m

20/11

2m

20/01

2m

20/01



CONFCOOPERATIVE

FEDAGRIPESCA

Parma

Reggio Emilia 3/11/2023

Lotti venduti produzione 2022

Percentuale sul vendibile

I LOTTO	II LOTTO	III LOTTO	TOTAL
50	50	35	135
98%	98%	70%	88,8%

COLLINA E ALTA PIANURA

Comune		Produzione 2022	
REGGIO NELL'EMILIA		Settembre - Dicembre	
€Kg		Tutto il marchiato di 1°	
9,50			
Pesatura		Pagamento	
4 M	13°M	4 M	13°M

BASSA PIANURA

Comune		Produzione 2022	
REGGIOLO		Settembre - Dicembre	
€Kg		Tutto il marchiato di 1°	
9,50			
Pesatura		Pagamento	
4 M	13°M	4 M	13°M

Comune		Produzione 2022	
REGGIO NELL'EMILIA		Settembre - Dicembre	
€Kg		Tutto il marchiato di 1°	
9,60			
Pesatura		Pagamento	
4 M	12,5°M	4 M	12,5°M

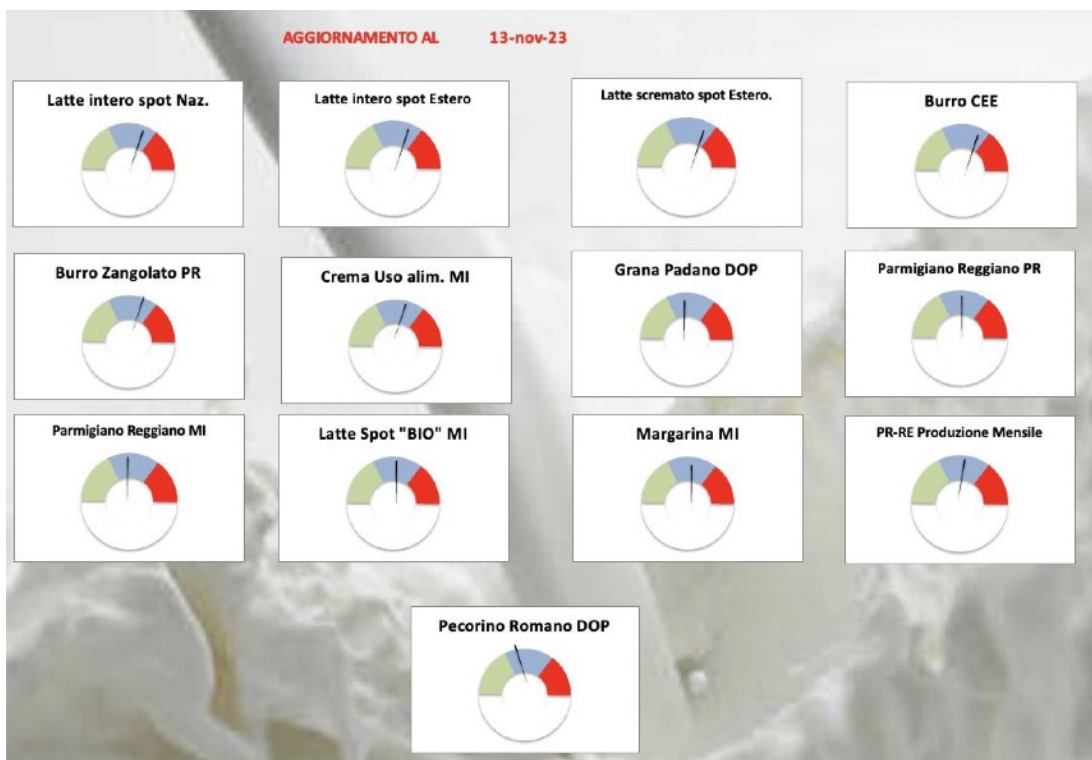



Mantova 06/7/2023

Lotti venduti produzione 2022
Percentuale sul vendibile

I LOTTO	II LOTTO	III LOTTO	TOTALE
10	3	1	14
52,6%	15,8%	5,3%	24,6%

BASSA PIANURA

Comune
GONZAGA

Produzione 2022
Maggio - Agosto

€/Kg
9,80

Tutto il marchiato di 1°

Pesatura

Pagamento

4mesi

14.5 mesi

4mesi

14.5 mesi

VARIAZIONE % DELLA PRODUZIONE SU ANNO PRECEDENTE

GRAFICO

DATI TABELLARI

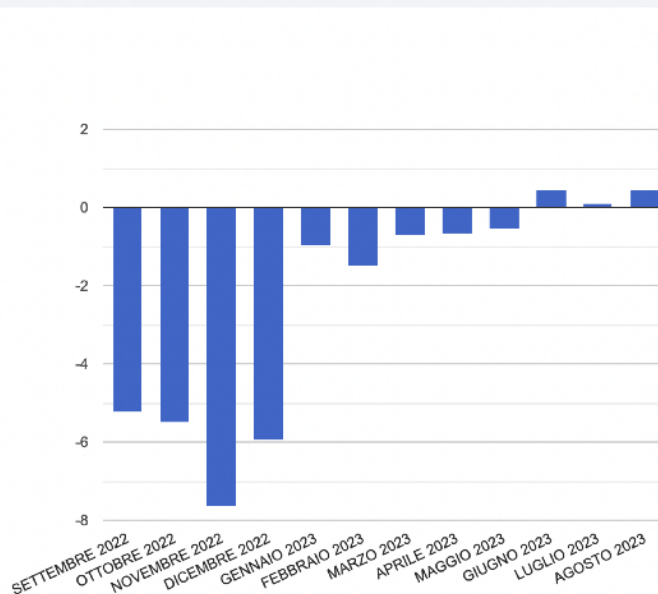

Fonte: Registro di Produzione dei Caseifici



Modena-Bologna 30/10/2023

 Vendite produzione 2022
 Percentuale sul vendibile

I LOTTO		II LOTTO		III LOTTO		TOTALE	
MO	BO	MO	BO	MO	BO	MO	BO
38	6	30	6	22	5	90	17
97,4 %	100 %	78,9 %	100 %	57,9 %	83,3 %	78,3 %	94,4 %

ZONE DI MONTAGNA

Comune		Produzione 2022	
GAGGIO MONTANO		Settembre - Dicembre	
€/Kg		Tutto il marchiato di 1°	
9,70			
Pesatura		Pagamento	
2m	10/11	2m	10/11
2m	10/01	2m	10/01

Comune		Produzione 2022	
POLINAGO		Settembre - Dicembre	
€/Kg		Tutto il marchiato di 1°	
9,70			
Pesatura		Pagamento	
1/3	20/11	1/3	20/12
1/3	20/12	1/3	20/01
1/3	20/01	1/3	20/02



RIEPILOGO SETTIMANALE PREZZI

LATTIERO CASEARIO

N° 37 - settimana 45 e 46 2023 13 novembre 2023

PARMIGIANO REGGIANO

Data	10/11/23		03/11/23		Variazione		13/11/23		Milano 06/11/23		Variazione	
	Min	Max	Min	Max	Min	Max	Min	Max	Min	Max	Min	Max
12 mesi e oltre	9,65	9,85	9,65	9,85	0,00	0,00	9,70	10,00	9,70	10,00	10,00	0,00
15 mesi e oltre	10,00	10,30	10,00	10,30	0,00	0,00					10,95	0,00
18 mesi e oltre	10,55	11,15	10,55	11,15	0,00	0,00	10,70	10,95	10,70	10,95	10,95	0,00
24 mesi e oltre	11,25	11,80	11,25	11,80	0,00	0,00	11,35	11,90	11,35	11,90	11,90	0,00
30 mesi e oltre	12,00	12,75	12,00	12,75	0,00	0,00	12,10	12,65	12,10	12,65	12,65	0,00

media prezzo precedente diff

PR-RE Produzione Mensile Cumulata	set-23	set-22	%	Variazione	TOT 2022	2021	Variazione	Variazione %	media prezzo mensile	Precedente	diff
	3.057.130	3.066.850	-0,32	- 9.720	4.002.270	4.091.144	- 88.874	-2%	9,53 €	9,58 €	-0,05 €

GRANA PADANO

Data	13/11/23		Milano 06/11/23		Variazione	
	Min	Max	Min	Max	Min	Max
Fuori sale 60-90 gg	7,50	7,55	7,50	7,55	0,00	0,00
9 mesi	8,70	8,85	8,70	8,85	0,00	0,00
16 mesi	9,80	10,15	9,80	10,15	0,00	0,00
Riserva 20 mesi	10,35	10,50	10,35	10,50	0,00	0,00
	0,00	0,00	0,00	0,00	0,00	0,00



BURRO

Data	13/11/23		Milano 06/11/23		Variazione		10/11/23		Parma 03/11/23		Variazione	
	Min	Max	Min	Max	Min	Max	Min	Max	Min	Max	Min	Max
Burro CEE	5,05		5,00		0,05	0,00					0,00	0,00
Burro Centrifuga	5,20		5,15		0,05	0,00					0,00	0,00
Burro Pastorizzato	3,40		3,35		0,05	0,00					0,00	0,00
Zangolato di creme fresche	3,20		3,15		0,05	0,00	2,60		2,60		0,00	0,00

CREMA E PANNA

Data	13/11/23		Milano 06/11/23		Variazione		13/11/23		Verona 06/11/23		Variazione	
	Min	Max	Min	Max	Min	Max	Min	Max	Min	Max	Min	Max
Crema a uso alimentare (40%mg):	2,82		2,80		0,02						0,00	0,00
Panna centrifuga uso alimentare (40% mg)							2,83	2,93	2,80	2,90	0,03	0,03
Margarina	1,45	1,55	1,45	1,55	0,00	0,00					0,00	0,00

LATTE SPOT

Data	13/11/23		Milano 06/11/23		Variazione		13/11/23		Verona 06/11/23		Variazione	
	Min	Max	Min	Max	Min	Max	Min	Max	Min	Max	Min	Max
€ /100 lt. Latte crudo "spot" nazionale	56,71	58,25	55,67	57,22	1,04	1,03	58,25	59,28	57,22	58,25	1,03	1,03
Latte intero pastorizzato "spot" estero	52,07	54,13	51,03	53,61	1,04	0,52	55,16	56,19	53,10	54,13	2,06	2,06
Latte scremato pastorizzato "spot" estero	30,02	31,05	28,98	30,53	1,04	0,52	30,53	41,57	29,59	30,53	0,94	11,04
Latte Spot Biologico	61,86	63,41	61,86	63,41	0,00	0,00	0,00	0,00	0,00	0,00	0,00	0,00

PECORINO ROMANO DOP

Data	13/11/23		Milano 06/11/23		Variazione	
	Min	Max	Min	Max	Min	Max
Stagionatura 5 mesi e oltre	12,55	12,85	12,55	12,85	0,00	0,00
	0,00	0,00	0,00	0,00	0,00	0,00

