

Newsletter Lattiero Caseario

n° 32 - settimana 40° - 41°/2023

del 9 ottobre 2023



News Lattiero Caseario - n° 32
 40° e 41° settimana
 - 09 ottobre 2023

Lattiero Caseario: "E' ancora il burro a crescere e parzialmente il latte"

Le principali quotazioni rilevate nel periodo della XL e XLI settimana 2023 " DOP stabili e crema e latte e burro in risalita". - (In allegato la Newsletter di Confcooperative Parma).

di Redazione Parma, 9 ottobre 2023 -

LATTE SPOT – A Milano i listini continuano a salire seppure più lentamente. A Verona i prezzi sono in crescita tranne l'intero estero pastorizzato. Il latte Bio milanese si è stabilizzato.

	VR (9/10/2023)	MI (9/10/2023)
Latte crudo spot Nazionale	56,19 57,22 (+)	54,13 55,67 (+)
Latte Intero pastorizzato estero	52,58 53,61 (=)	50,52 52,07 (=)
Latte scremato pastorizzato estero	31,05 32,09 (+)	30,02 31,57 (+)
Latte spot BIO nazionale		60,83 62,38 (=)

BURRO E PANNA – Alla Borsa Merci di Milano i listini del burro hanno visto un rimbalzo di 5 centesimi. La crema ha proseguito la risalita. Alla borsa di Parma lo zangolato cresce di 10cent€ così come la Borsa di Reggio Emilia. Alla Borsa Veronese la panna è sempre in zona positiva. Margarina cede 10 centesimi.

Borsa di Milano (9/10/2023)

BURRO CEE: 4,55 Kg. (+)

BURRO CENTRIFUGA: 4,60 €/Kg. (+)

BURRO PASTORIZZATO: 2,90 €/Kg. (+)

BURRO ZANGOLATO: 2,70 €/Kg. (+)

CREMA A USO ALIMENTARE (40%mg): 2,64 €/Kg. (+)

MARGARINA settembre 2023: 1,45 – 1,55 €/kg (-)

Borsa di Verona (9/10/2023) (+)

PANNA CENTRIFUGA A USO ALIMENTARE: 2,60 2,70 €/Kg.

Borsa di Parma 6 ottobre 2023 (+)

BURRO ZANGOLATO: 2,25 €/Kg.

Borsa di Reggio Emilia 3 ottobre 2023 (+)

BURRO ZANGOLATO: 2,25 – 2,25 €/kg.

GRANA PADANO– Milano (9/10/2023) – Il Grana Padano segna ancora neutralità.

- Grana Padano 9 mesi di stagionatura e oltre: 8,65 – 8,80 €/Kg. (=)

- Grana Padano 16 mesi di stagionatura e oltre: 9,80– 10,15 €/Kg. (=)

- Grana Padano Riserva 20 mesi di stagionatura e oltre: 10,30 – 10,45 €/Kg. (=)

- Fuori sale 60-90 gg: 7,45 – 7,50€/Kg. (=)

PARMIGIANO REGGIANO – Parma 6 ottobre 2023 – A Parma , i prezzi questa settimana sono stabili. Anche Milano i prezzi restano invariati.

PARMA (6/10/2023) MILANO (9/10/2023)

-Parmigiano Reggiano 12 mesi di stagionatura e oltre: 9,75 – 9,95 €/Kg. (=) - 9,70 - 10,00 €/kg (=)

-Parmigiano Reggiano 15 mesi di stagionatura e oltre: 10,05 – 10,40 €/Kg. (=) -

-Parmigiano Reggiano 18 mesi di stagionatura e oltre: 10,65 – 11,25 €/Kg. (=) -10,70 – 10,95 €/kg (=)

-Parmigiano Reggiano 24 mesi di stagionatura e oltre: 11,35 – 11,90 €/Kg. (=) - 11,35 – 11,90 €/kg (=)

-Parmigiano Reggiano 30 mesi di stagionatura e oltre: 12,10 –12,85 €/Kg. (=) - 12,10 – 12,65 €/kg (=)

PECORINO ROMANO DOP – Milano 9 ottobre 2023 – A Milano il prezzo è stabile.

MILANO (9/10/2023)

-Pecorino Romano DOP 5 mesi di stagionatura e oltre: 12,85– 13,15 €/Kg. (=)

(per accedere alle notizie sull'argomento [clicca qui](#))

A SEGUIRE I DATI RIPORTATI DAGLI ULTIMI BOLLETTINI UFFICIALI PUBBLICATI





Parma 29/09/2023

Lotti venduti produzione 2022

Percentuale sul vendibile

I LOTTO	II LOTTO	III LOTTO	TOTALE
71	67	4	142
98,6%	93,1%	5,6%	65,7%

ZONE DI MONTAGNA

<i>Comune</i>		<i>Produzione 2022</i>	
PALANZANO		Settembre - Dicembre	
€Kg		Tutto il marchiato di 1°	
9,70			
<i>Pesatura</i>		<i>Pagamento</i>	
4m	30/10	4m	30/10

<i>Comune</i>		<i>Produzione 2022</i>	
BARDI		Settembre - Dicembre	
€Kg		Tutto il marchiato di 1°	
9,70			
<i>Pesatura</i>		<i>Pagamento</i>	
4m	al 12° mese	4m	al 12° mese



Reggio Emilia 26/09/2023

Lotti venduti produzione 2022

Percentuale sul vendibile

I LOTTO	II LOTTO	III LOTTO	TOTALE
50	50	5	105
98%	98%	10%	69,1%

ZONE DI MONTAGNA

Comune *Produzione 2022*
CASINA *Settembre - Dicembre*

€Kg
9,70 *Tutto il marchiato di 1°*

Pesatura		Pagamento	
4 M	23/10	4 M	23/10

Comune *Produzione 2022*
CASTELNOVO NE' MONTI *Settembre - Dicembre*

€Kg
9,70 *Tutto il marchiato di 1°*

Pesatura		Pagamento	
4 M	23/10	4 M	23/10

AGGIORNAMENTO AL 9-ott-23

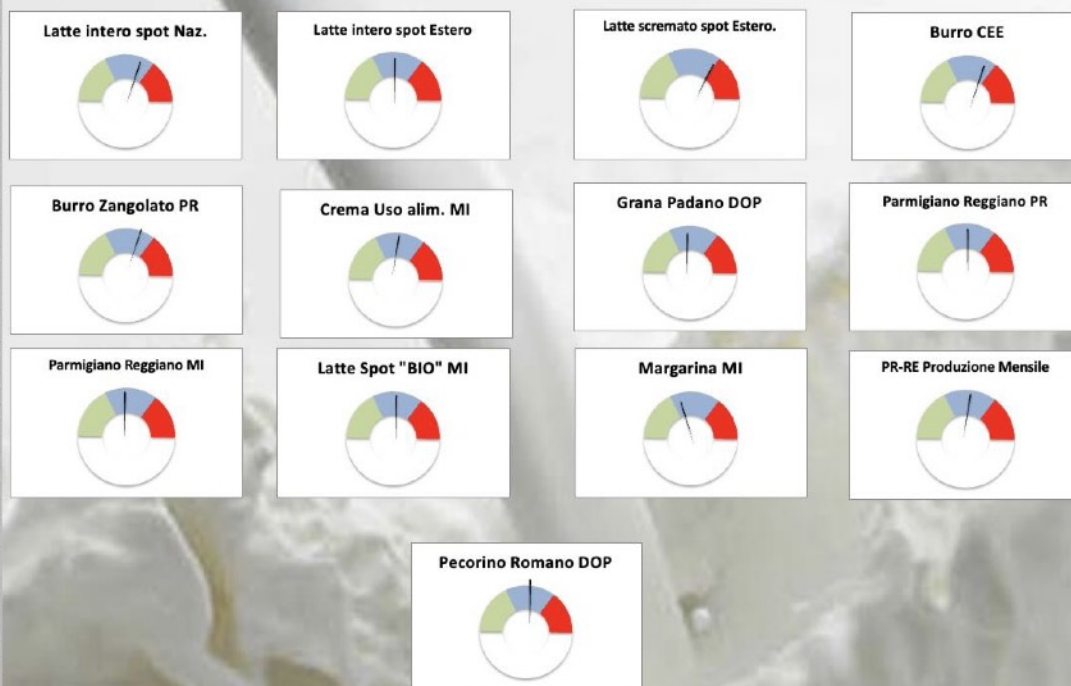



Mantova 06/7/2023

Lotti venduti produzione 2022
Percentuale sul vendibile

I LOTTO	II LOTTO	III LOTTO	TOTALE
10	3	1	14
52,6%	15,8%	5,3%	24,6%

BASSA PIANURA

Comune
GONZAGA

Produzione 2022
Maggio - Agosto

€/Kg
9,80

Tutto il marchiato di 1°

Pesatura

Pagamento

4mesi

14.5 mesi

4mesi

14.5 mesi

VARIAZIONE % DELLA PRODUZIONE SU ANNO PRECEDENTE

GRAFICO

DATI TABELLARI

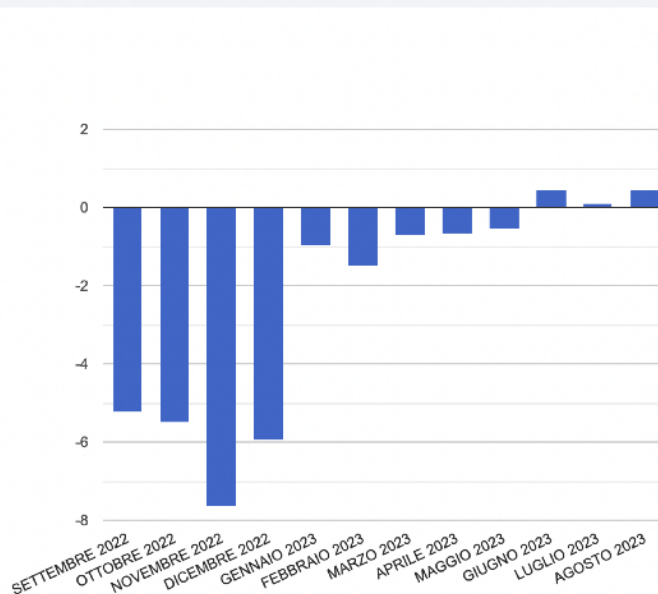

Fonte: REGISTRO DI PRODUZIONE DEI CASEIFICI



Modena-Bologna 2/10/2023

	I LOTTO		II LOTTO		III LOTTO		TOTALE	
	MO	BO	MO	BO	MO	BO	MO	BO
Vendite produzione 2022	38	6	30	6	18	2	86	14
Percentuale sul vendibile	97,4 %	100 %	78,9 %	100 %	47,4 %	33,3 %	74,8 %	77,8 %

ZONE DI MONTAGNA

Comune MONTESE	Produzione 2022 Settembre - Dicembre		
€Kg 9,70	Tutto il marchiato di 1°		
Pesatura		Pagamento	
4m	a 12m e 1/2	4m	a 12m e 1/2

Comune PAVULLO NEL FRIGNANO	Produzione 2022 Settembre - Dicembre		
€Kg 9,70	Tutto il marchiato di 1°		
Pesatura		Pagamento	
1m	10/10	1m	10/10
1m	10/11	1m	10/11
1m	10/12	1m	10/12
1m	10/01	1m	10/01



RIEPILOGO SETTIMANALE PREZZI

LATTIERO CASEARIO

N° 32- settimana 40 e 41 2023 9 ottobre 2023

PARMIGIANO REGGIANO

Data	06/10/23		Parma 29/09/23		Variazione		09/10/23		Milano 02/10/23		Variazione	
	Min	Max	Min	Max	Min	Max	Min	Max	Min	Max	Min	Max
12 mesi e oltre	9,75	9,95	9,75	9,95	0,00	0,00	9,70	10,00	9,70	10,00	10,00	0,00
15 mesi e oltre	10,05	10,40	10,05	10,40	0,00	0,00						0,00
18 mesi e oltre	10,65	11,25	10,65	11,25	0,00	0,00	10,70	10,95	10,70	10,95	10,95	0,00
24 mesi e oltre	11,35	11,90	11,35	11,90	0,00	0,00	11,35	11,90	11,35	11,90	11,90	0,00
30 mesi e oltre	12,10	12,85	12,10	12,85	0,00	0,00	12,10	12,65	12,10	12,65	12,65	0,00

	ago-23	ago-22	%	Variazione	TOT 2022	2021	Variazione	Variazione %	media prezzo mensile	Precedente	diff
PR-RE Produzione Mensile Cumulata	2.751.469	2.763.633	-0,44	- 12.164	4.002.270	4.091.144	- 88.874	-2%	9,63 €	9,76 €	-0,13 €

GRANA PADANO

Data	09/10/23		Milano 02/10/23		Variazione	
	Min	Max	Min	Max	Min	Max
Fuorisale 60-90 gg	7,50	7,55	7,50	7,55	0,00	0,00
9 mesi	8,70	8,85	8,70	8,85	0,00	0,00
16 mesi	9,80	10,15	9,80	10,15	0,00	0,00
Riserva 20 mesi	10,30	10,45	10,30	10,45	0,00	0,00
	0,00	0,00	0,00	0,00	0,00	0,00



BURRO

Data	09/10/23		Milano 02/10/23		Variazione		06/10/23		Parma 29/09/23		Variazione	
	Min	Max	Min	Max	Min	Max	Min	Max	Min	Max	Min	Max
Burro CEE	4,55		4,50		0,05	0,00					0,00	0,00
Burro Centrifuga	4,70		4,65		0,05	0,00					0,00	0,00
Burro Pastorizzato	2,90		2,85		0,05	0,00					0,00	0,00
Zangolato di creme fresche	2,70		2,65		0,05	0,00	2,25		2,15		0,10	0,00

CREMA E PANNA

Data	09/10/23		Milano 02/10/23		Variazione		09/10/23		Verona 02/10/23		Variazione	
	Min	Max	Min	Max	Min	Max	Min	Max	Min	Max	Min	Max
Crema a uso alimentare (40%mg):	2,64		2,58		0,06						0,00	0,00
Panna centrifuga uso alimentare (40% mg)							2,60	2,70	2,53	2,63	0,07	0,07
Margarina	1,45	1,55	1,45	1,55	0,00	0,00					0,00	0,00

LATTE SPOT

Data	09/10/23		Milano 02/10/23		Variazione		09/10/23		Verona 02/10/23		Variazione	
	Min	Max	Min	Max	Min	Max	Min	Max	Min	Max	Min	Max
Latte crudo "spot" nazionale	54,13	55,67	53,61	55,16	0,52	0,51	56,19	57,22	55,67	56,71	0,52	0,51
Latte intero pastorizzato "spot" estero	50,52	52,07	50,52	52,07	0,00	0,00	52,58	53,61	52,58	53,61	0,00	0,00
Latte scremato pastorizzato "spot" estero	30,02	31,57	30,02	31,05	0,00	0,52	31,05	32,09	30,53	31,57	0,52	0,52
Latte Spot Biologico	60,83	62,38	60,83	62,38	0,00	0,00	0,00	0,00	0,00	0,00	0,00	0,00

PECORINO ROMANO DOP

Data	09/10/23		Milano 02/10/23		Variazione	
	Min	Max	Min	Max	Min	Max
Stagionatura 5 mesi e oltre	12,85	13,15	12,85	13,15	0,00	0,00
	0,00	0,00	0,00	0,00	0,00	0,00

