

Newsletter Lattiero Caseario

n° 31 - settimana 39° - 40°/2023

del 2 ottobre 2023



News Lattiero Caseario - n° 31

 39° e 40° settimana
 - 02 ottobre 2023

Lattiero Caseario: "Scendono solo il "Parmigiano e la Margarina"

Le principali quotazioni rilevate nel periodo della XXXIX e XL settimana 2023 " Latte in risalita come il burro. Stazionari Grana e Pecorino Romano ". - (In allegato la Newsletter di Confcooperative Parma).

di Redazione Parma, 2 ottobre 2023 -

LATTE SPOT – Milano i listini hanno ripreso a salire. A Verona i prezzi sono confermati. Il latte Bio milanese si è stabilizzato.

	VR (2/10/2023)	MI (2/10/2023)
Latte crudo spot Nazionale	55,67 56,71 (+)	53,61 55,16 (+)
Latte Intero pastorizzato estero	52,58 53,61 (+)	50,52 52,07 (+)
Latte scremato pastorizzato estero	30,53 31,57 (+)	30,02 31,05 (+)
Latte spot BIO nazionale	60,83 62,38 (=)	

BURRO E PANNA – Alla Borsa Merci di Milano i listini del burro hanno visto un rimbalzo di 10 centesimi. La crema ha proseguito la risalita. Alla borsa di Parma lo zangolato cresce di 5cent€ così come la Borsa di Reggio Emilia. Alla Borsa Veronese la panna è sempre in zona positiva. Margarina cede 10 centesimi.

Borsa di Milano (2/10/2023)

BURRO CEE: 4,50 Kg. (+)

BURRO CENTRIFUGA: 4,55 €/Kg. (+)

BURRO PASTORIZZATO: 2,85 €/Kg. (+)

BURRO ZANGOLATO: 2,65 €/Kg. (+)

CREMA A USO ALIMENTARE (40%mg): 2,58 €/Kg. (+)

MARGARINA settembre 2023: 1,45 – 1,55 €/kg (-)

Borsa di Verona (2/10/2023) (+)

PANNA CENTRIFUGA A USO ALIMENTARE: 2,53 2,63 €/Kg.

Borsa di Parma 29 settembre 2023 (+)

BURRO ZANGOLATO: 2,15 €/Kg.

Borsa di Reggio Emilia 26 settembre 2023 (+)

BURRO ZANGOLATO: 2,10 – 2,10 €/kg.

GRANA PADANO– Milano (2/10/2023) – Il Grana Padano segna neutralità.

- Grana Padano 9 mesi di stagionatura e oltre: 8,65 – 8,80 €/Kg. (=)

- Grana Padano 16 mesi di stagionatura e oltre: 9,80– 10,15 €/Kg. (=)

- Grana Padano Riserva 20 mesi di stagionatura e oltre: 10,30 – 10,45 €/Kg. (=)

- Fuori sale 60-90 gg: 7,45 – 7,50€/Kg. (=)

PARMIGIANO REGGIANO – Parma 29 settembre 2023 – A Parma , i prezzi cedono 5 centesimi. Milano invece i prezzi mantengono la stabilità.

PARMA (29/09/2023) MILANO (2/10/2023)

-Parmigiano Reggiano 12 mesi di stagionatura e oltre: 9,75 – 9,95 €/Kg. (-) - 9,70 - 10,00 €/kg (=)

-Parmigiano Reggiano 15 mesi di stagionatura e oltre: 10,05 – 10,40 €/Kg. (-) -

-Parmigiano Reggiano 18 mesi di stagionatura e oltre: 10,65 – 11,25 €/Kg. (-) -10,70 – 10,95 €/kg (=)

-Parmigiano Reggiano 24 mesi di stagionatura e oltre: 11,35 – 11,90 €/Kg. (-) - 11,35 – 11,90 €/kg (=)

-Parmigiano Reggiano 30 mesi di stagionatura e oltre: 12,10 –12,85 €/Kg. (-) - 12,10 – 12,65 €/kg (=)

PECORINO ROMANO DOP – Milano 2 ottobre 2023 – A Milano il prezzo si è arrestato.

MILANO (2/10/2023)

-Pecorino Romano DOP 5 mesi di stagionatura e oltre: 12,85– 13,15 €/Kg. (=)

 (per accedere alle notizie sull'argomento [clicca qui](#))

A SEGUIRE I DATI RIPORTATI DAGLI ULTIMI BOLLETTINI UFFICIALI PUBBLICATI



Parma 29/09/2023

Lotti venduti produzione 2022

Percentuale sul vendibile

I LOTTO	II LOTTO	III LOTTO	TOTALE
71	67	4	142
98,6%	93,1%	5,6%	65,7%

ZONE DI MONTAGNA

<i>Comune</i> PALANZANO		<i>Produzione 2022</i> Settembre - Dicembre	
<i>€Kg</i> 9,70		Tutto il marchiato di 1°	
<i>Pesatura</i>		<i>Pagamento</i>	
4m	30/10	4m	30/10

<i>Comune</i> BARDI		<i>Produzione 2022</i> Settembre - Dicembre	
<i>€Kg</i> 9,70		Tutto il marchiato di 1°	
<i>Pesatura</i>		<i>Pagamento</i>	
4m	al 12° mese	4m	al 12° mese



Reggio Emilia 26/09/2023

Lotti venduti produzione 2022

Percentuale sul vendibile

I LOTTO	II LOTTO	III LOTTO	TOTALE
50	50	5	105
98%	98%	10%	69,1%

ZONE DI MONTAGNA

Comune CASINA **Produzione 2022** Settembre - Dicembre

€Kg 9,70 Tutto il marchiato di 1°

Pesatura		Pagamento	
4 M	23/10	4 M	23/10

Comune CASTELNOVO NE' MONTI **Produzione 2022** Settembre - Dicembre

€Kg 9,70 Tutto il marchiato di 1°

Pesatura		Pagamento	
4 M	23/10	4 M	23/10

AGGIORNAMENTO AL 2-ott-23

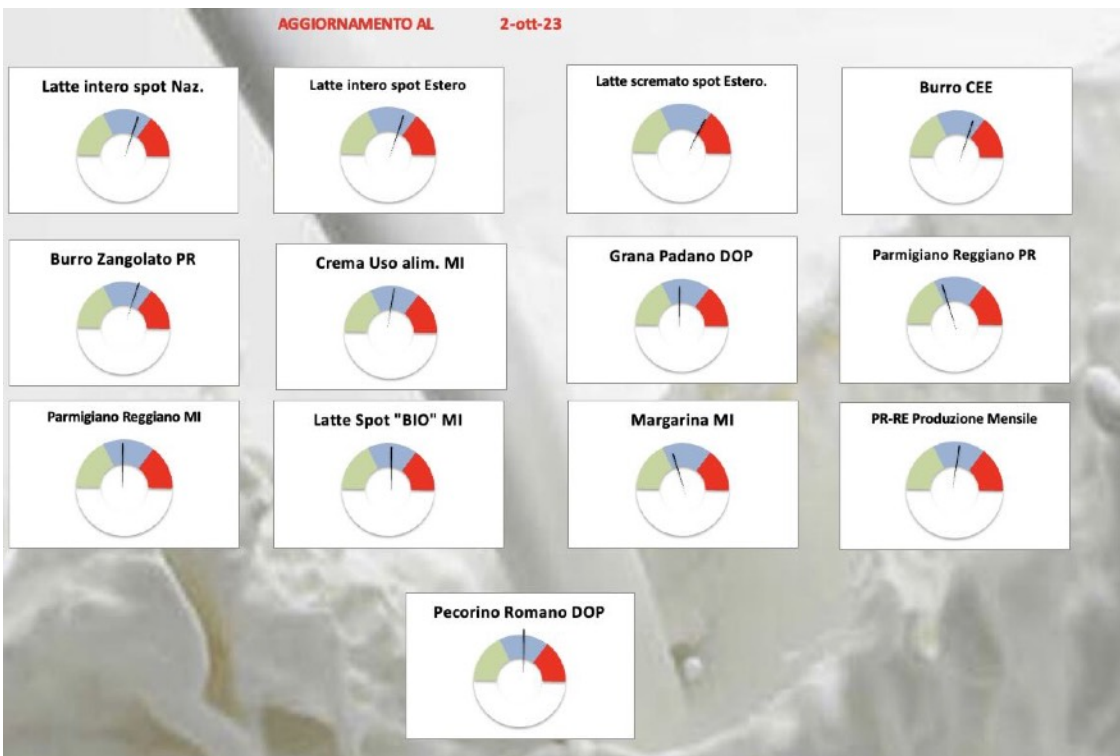



Mantova 06/7/2023

Lotti venduti produzione 2022
Percentuale sul vendibile

I LOTTO	II LOTTO	III LOTTO	TOTALE
10	3	1	14
52,6%	15,8%	5,3%	24,6%

BASSA PIANURA

Comune
GONZAGA

Produzione 2022
Maggio - Agosto

€/Kg
9,80

Tutto il marchiato di 1°

Pesatura

Pagamento

4mesi

14.5 mesi

4mesi

14.5 mesi

VARIAZIONE % DELLA PRODUZIONE SU ANNO PRECEDENTE

GRAFICO

DATI TABELLARI

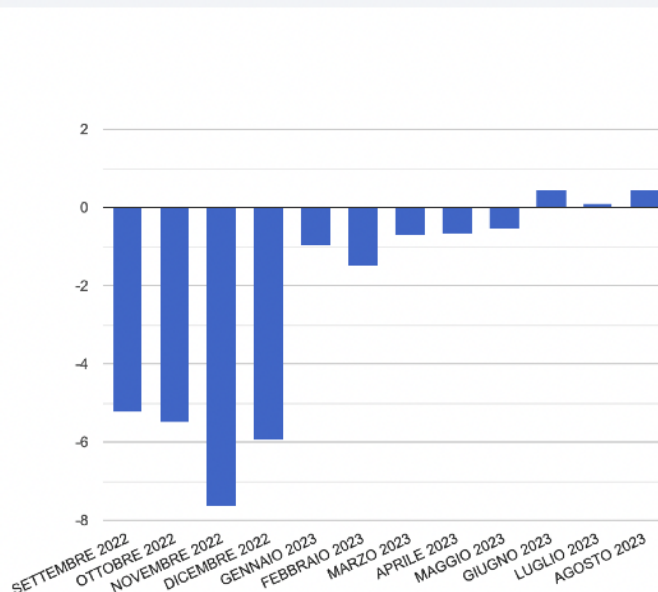

Fonte: Registro di Produzione dei Caseifici



Modena-Bologna 8/08/2023

Vendite produzione 2022

Percentuale sul vendibile

I LOTTO		II LOTTO		III LOTTO		TOTALE	
MO	BO	MO	BO	MO	BO	MO	BO
38	5	30	5	4	0	72	10
97,4 %	83,3 %	78,9 %	83,3 %	10,5 %	0 %	62,6 %	55,6 %

ZONE DI MONTAGNA

Comune PAVULLO NEL FRIGNANO	Produzione 2022 Maggio - Agosto + 0,20 Progetto CFPR Territorio Montagna Scelto Zero Uno
€Kg 10,00	

Pesatura		Pagamento	
2m	20/08	2m	20/08
2m	20/10	2m	20/10

Comune LAMA MOCOGLIO	Produzione 2022 Maggio - Agosto + 0,20 Progetto CFPR Territorio Montagna Tutto il marchiato di 1°
€Kg 9,80	

Pesatura		Pagamento	
2m	30/07	2m	30/07
2m	15/09	2m	15/09
	Vendita	settim	precedente



RIEPILOGO SETTIMANALE PREZZI

LATTIERO CASEARIO

N° 31- settimana 39 e 40 2023 2 ottobre 2023

PARMIGIANO REGGIANO

Data	Parma				Milano				Variazione					
	29/09/23		22/09/23		02/10/23		25/09/23		29/09/23		22/09/23		Variazione	
	Min	Max	Min	Max	Min	Max	Min	Max	Min	Max	Min	Max	Min	Max
12 mesi e oltre	9,75	9,95	9,75	10,00	0,00	-0,05	9,70	10,00	9,70	10,00	10,00	10,00	0,00	0,00
15 mesi e oltre	10,05	10,40	10,05	10,45	0,00	-0,05							0,00	0,00
18 mesi e oltre	10,65	11,25	10,65	11,30	0,00	-0,05	10,70	10,95	10,70	10,95	10,95	10,95	0,00	0,00
24 mesi e oltre	11,35	11,90	11,35	11,95	0,00	-0,05	11,35	11,90	11,35	11,90	11,90	11,90	0,00	0,00
30 mesi e oltre	12,10	12,85	12,10	12,90	0,00	-0,05	12,10	12,65	12,10	12,65	12,65	12,65	0,00	0,00

media prezzo precedente mensile

PR-RE Produzione Mensile Cumulata	ago-23	ago-22	%	Variazione	TOT 2022	2021	Variazione	Variazione %	media prezzo precedente mensile	Precedente	diff
	2.751.469	2.763.633	-0,44	-12.164	4.002.270	4.091.144	- 88.874	-2%	9,63 €	9,76 €	-0,13 €

GRANA PADANO

Data	Milano				Variazione						
	02/10/23		25/09/23		02/10/23		25/09/23		Variazione		
	Min	Max	Min	Max	Min	Max	Min	Max	Min	Max	
Fuori sale 60-90 gg	7,50	7,55	7,50	7,55	0,00	0,00					
9 mesi	8,70	8,85	8,70	8,85	0,00	0,00					
16 mesi	9,80	10,15	9,80	10,15	0,00	0,00					
Riserva 20 mesi	10,30	10,45	10,30	10,45	0,00	0,00					
	0,00	0,00	0,00	0,00	0,00	0,00					



BURRO

Data	Milano				Parma				Variazione					
	02/10/23		25/09/23		29/09/23		22/09/23		29/09/23		22/09/23		Variazione	
	Min	Max	Min	Max	Min	Max	Min	Max	Min	Max	Min	Max	Min	Max
Burro CEE	4,50		4,40		0,10	0,00							0,00	0,00
Burro Centrifuga	4,65		4,55		0,10	0,00							0,00	0,00
Burro Pastorizzato	2,85		2,75		0,10	0,00							0,00	0,00
Zangolato di creme fresche	2,65		2,55		0,10	0,00	2,15		2,10				0,05	0,00

CREMA E PANNA

Data	Milano				Verona				Variazione					
	02/10/23		25/09/23		02/10/23		25/09/23		02/10/23		25/09/23		Variazione	
	Min	Max	Min	Max	Min	Max	Min	Max	Min	Max	Min	Max	Min	Max
Crema a uso alimentare (40%mg)	2,58		2,48		0,10								0,00	0,00
Panna centrifuga uso alimentare (40% mg)							2,53	2,63	2,43	2,53			0,10	0,10
Margarina	1,45	1,55	1,55	1,65	-0,10	-0,10							0,00	0,00

LATTE SPOT

Data	Milano				Verona				Variazione					
	02/10/23		25/09/23		02/10/23		25/09/23		02/10/23		25/09/23		Variazione	
	Min	Max	Min	Max	Min	Max	Min	Max	Min	Max	Min	Max	Min	Max
€ /100 lt. Latte crudo "spot" nazionale	53,61	55,16	53,10	55,16	0,51	0,00	55,67	56,71	55,16	56,71	0,51	0,00		
Latte intero pastorizzato "spot" estero	50,52	52,07	50,52	51,55	0,00	0,52	52,58	53,61	51,55	52,58	1,03	1,03		
Latte scremato pastorizzato "spot"	30,02	31,05	29,50	31,05	0,52	0,00	30,53	31,57	30,02	31,05	0,51	0,52		
Latte Spot Biologico	60,83	62,38	60,83	62,38	0,00	0,00	0,00	0,00	0,00	0,00	0,00	0,00	0,00	0,00

PECORINO ROMANO DOP

Data	Milano				Variazione									
	02/10/23		25/09/23		02/10/23		25/09/23		Variazione					
	Min	Max	Min	Max	Min	Max	Min	Max	Min	Max				
Stagionatura 5 mesi e oltre	12,85	13,15	12,85	13,15	0,00	0,00								
	0,00	0,00	0,00	0,00	0,00	0,00								

