

# Newsletter Lattiero Caseario

n° 30 - settimana 38° - 39°/2023

del 25 settembre 2023



**News Lattiero Caseario - n° 30**  
**38° e 39° settimana**  
**- 25 settembre 2023**

Lattiero Caseario: "Cresce il Burro"

Le principali quotazioni rilevate nel periodo della XXXVIII e XXXIX settimana 2023 " Stabilità per i formaggi e il latte. A Parma il parmigiano flette seguendo la caduta milanese della precedente ottava. " - (In allegato la Newsletter di Confcooperative Parma).

di Redazione Parma, 25 settembre 2023 -

LATTE SPOT – Milano listini praticamente stabili. A Verona i prezzi sono confermati. Il latte Bio milanese si è stabilizzato.

	VR (25/09/2023)	MI (25/09/2023)
Latte crudo spot Nazionale	55,16 56,71 (=)	53,10 55,16 (=)
Latte Intero pastorizzato estero	51,55 52,58 (=)	50,52 51,55 (=)
Latte scremato pastorizzato estero	30,02 31,05 (=)	29,50 31,05 (+)
Latte spot BIO nazionale	60,83 62,38 (=)	

BURRO E PANNA – Alla Borsa Merci di Milano i listini del burro hanno visto un rimbalzo. La crema ha proseguito la risalita. Alla borsa di Parma lo zangolato cresce di 5cent€ così come la Borsa di Reggio Emilia. Alla Borsa Veronese la panna è in zona positiva. Margarina stazionaria, ripropone i prezzi di aprile.

Borsa di Milano (25/09/2023)

BURRO CEE: 4,40 Kg. (+)  
 BURRO CENTRIFUGA: 4,55 €/Kg. (+)  
 BURRO PASTORIZZATO: 2,75 €/Kg. (+)  
 BURRO ZANGOLATO: 2,55 €/Kg. (+)  
 CREMA A USO ALIMENTARE (40%mg): 2,48 €/Kg. (+)  
 MARGARINA luglio 2023: 1,55 – 1,65 €/kg (=)

Borsa di Verona (25/09/2023) (+)

PANNA CENTRIFUGA A USO ALIMENTARE: 2,43 2,53 €/Kg.

Borsa di Parma 22 settembre 2023 (+)

BURRO ZANGOLATO: 2,10 €/Kg.

Borsa di Reggio Emilia 19 settembre 2023 (+)

BURRO ZANGOLATO: 2,10 – 2,10 €/kg.

GRANA PADANO– Milano (25/09/2023) – Il Grana Padano segna neutralità.

- Grana Padano 9 mesi di stagionatura e oltre: 8,65 – 8,80 €/Kg. (=)  
 - Grana Padano 16 mesi di stagionatura e oltre: 9,80– 10,15 €/Kg. (=)  
 - Grana Padano Riserva 20 mesi di stagionatura e oltre: 10,30 – 10,45 €/Kg. (=)  
 - Fuori sale 60-90 gg: 7,45 – 7,50€/Kg. (=)

PARMIGIANO REGGIANO – Parma 22 settembre 2023 – A Parma , come prevedibile, i prezzi cedono 10 centesimi. Milano invece i prezzi si sono stabilizzati.

PARMA (22/09/2023) MILANO (25/09/2023)

-Parmigiano Reggiano 12 mesi di stagionatura e oltre: 9,75 - 10,00 €/Kg. (-) - 9,70 - 10,00 €/kg (=)  
 -Parmigiano Reggiano 15 mesi di stagionatura e oltre: 10,05 – 10,45 €/Kg. (-) -  
 -Parmigiano Reggiano 18 mesi di stagionatura e oltre: 10,65 – 11,30 €/Kg. (-) -10,70 – 10,95 €/kg (=)  
 -Parmigiano Reggiano 24 mesi di stagionatura e oltre: 11,35 – 11,95 €/Kg. (-) - 11,35 – 11,90 €/kg (=)  
 -Parmigiano Reggiano 30 mesi di stagionatura e oltre: 12,10 –12,90 €/Kg. (-) - 12,10 – 12,65 €/kg (=)

PECORINO ROMANO DOP – Milano 25 settembre 2023 – A Milano il prezzo si è arrestato.

MILANO (25/09/2023)

-Pecorino Romano DOP 5 mesi di stagionatura e oltre: 12,85– 13,15 €/Kg. (=)

(per accedere alle notizie sull'argomento [clicca qui](#))

**A SEGUIRE I DATI RIPORTATI DAGLI ULTIMI BOLLETTINI UFFICIALI PUBBLICATI**



Parma 15/09/2023

*Lotti venduti produzione 2022*
*Percentuale sul vendibile*

I LOTTO	II LOTTO	III LOTTO	TOTALE
71	67	1	139
98,6%	93,1%	1,4%	64,4%

## COLLINA E ALTA PIANURA

**Comune**
**FIDENZA**
**Produzione 2022**
**Maggio - Agosto**
**€/Kg**
**9,75**
**Tutta la produzione**

<b>Pesatura</b>		<b>Pagamento</b>	
2m	20/09	2m	20/09
2m	20/10	2m	20/10

Reggio Emilia 18/07/2023

Lotti venduti produzione 2022

Percentuale sul vendibile

I LOTTO	II LOTTO	III LOTTO	TOTALE
50	48	1	99
98%	94,1%	2%	65,1%

**COLLINA E ALTA PIANURA**

Comune		Produzione 2022	
REGGIO NELL'EMILIA		Maggio - Agosto	
€/Kg		Tutto il marchiato di 1°	
9,75			
Pesatura		Pagamento	
4 M	13°M	4 M	13°M

**BASSA PIANURA**

Comune		Produzione 2022	
CAMPEGINE		Maggio - Agosto	
€/Kg		Tutto il marchiato di 1°	
9,80			
Pesatura		Pagamento	
2 M	30/07	2 M	30/07
2 M	30/09	2 M	30/09

Comune		Produzione 2022	
REGGIO NELL'EMILIA		Maggio - Agosto	
€/Kg		Tutto il marchiato di 1°	
9,75			
Pesatura		Pagamento	
4 M	13°M	4 M	13°M

AGGIORNAMENTO AL 25-set-23

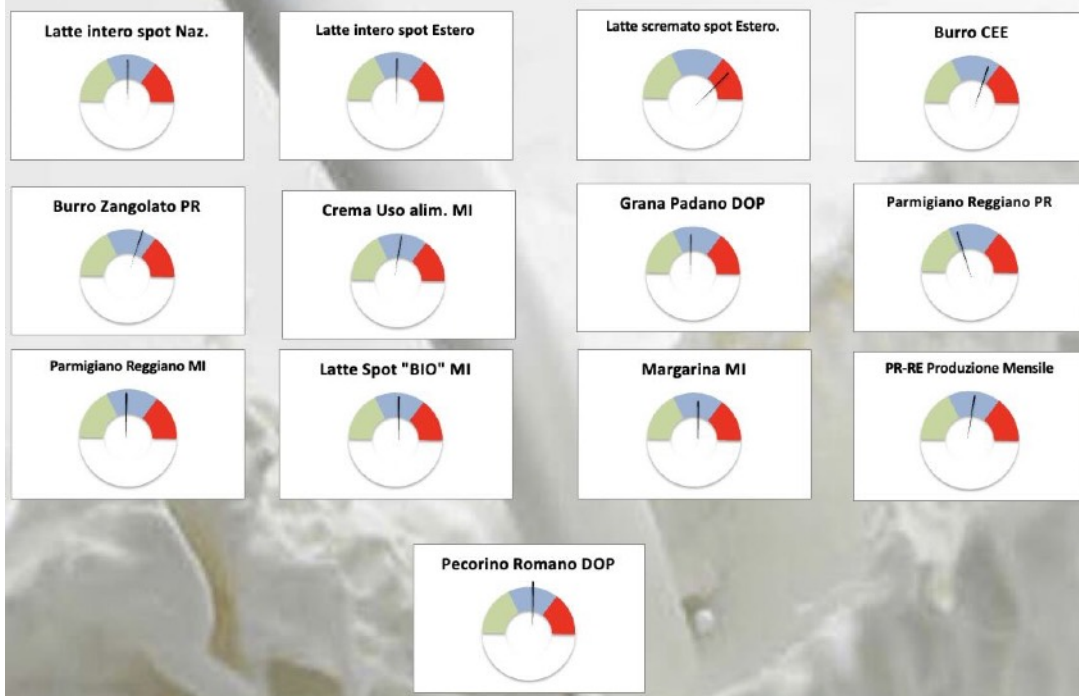



Mantova 06/7/2023

Lotti venduti produzione 2022  
Percentuale sul vendibile

I LOTTO	II LOTTO	III LOTTO	TOTALE
10	3	1	14
52,6%	15,8%	5,3%	24,6%

## BASSA PIANURA

**Comune**  
GONZAGA

**Produzione 2022**  
Maggio - Agosto

**€/Kg**  
9,80

Tutto il marchiato di 1°

**Pesatura**

**Pagamento**

4mesi

14.5 mesi

4mesi

14.5 mesi

VARIAZIONE % DELLA PRODUZIONE SU ANNO PRECEDENTE

GRAFICO

DATI TABELLARI

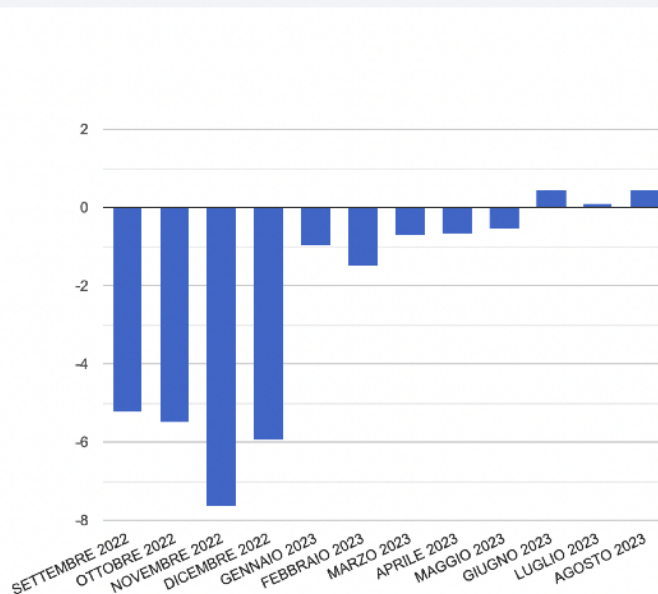

Fonte: Registro di Produzione dei Caseifici





Modena-Bologna 8/08/2023

Vendite produzione 2022

Percentuale sul vendibile

I LOTTO		II LOTTO		III LOTTO		TOTALE	
MO	BO	MO	BO	MO	BO	MO	BO
38	5	30	5	4	0	72	10
97,4 %	83,3 %	78,9 %	83,3 %	10,5 %	0 %	62,6 %	55,6 %

**ZONE DI MONTAGNA**

<b>Comune</b> PAVULLO NEL FRIGNANO	<b>Produzione 2022</b> Maggio - Agosto + 0,20 Progetto CFPR Territorio Montagna Scelto Zero Uno
€Kg 10,00	

Pesatura		Pagamento	
2m	20/08	2m	20/08
2m	20/10	2m	20/10

<b>Comune</b> LAMA MOCOGLIO	<b>Produzione 2022</b> Maggio - Agosto + 0,20 Progetto CFPR Territorio Montagna Tutto il marchiato di 1°
€Kg 9,80	

Pesatura		Pagamento	
2m	30/07	2m	30/07
2m	15/09	2m	15/09
	Vendita	settim	precedente





### RIEPILOGO SETTIMANALE PREZZI

#### LATTIERO CASEARIO

N° 30- settimana 38 e 39 2023 25 settembre 2023

#### PARMIGIANO REGGIANO

Data	22/09/23		15/09/23		Variazione		25/09/23		Milano 18/09/23		Variazione	
	Min	Max	Min	Max	Min	Max	Min	Max	Min	Max	Min	Max
12 mesi e oltre	9,75	10,00	9,85	10,10	-0,10	-0,10	9,70	10,00	9,80	9,70	10,00	0,30
15 mesi e oltre	10,05	10,45	10,15	10,55	-0,10	-0,10						0,00
18 mesi e oltre	10,65	11,30	10,75	11,40	-0,10	-0,10	10,70	10,95	10,80	10,70	10,95	0,25
24 mesi e oltre	11,35	11,95	11,45	12,05	-0,10	-0,10	11,35	11,90	11,45	11,35	11,90	0,55
30 mesi e oltre	12,10	12,90	12,20	13,00	-0,10	-0,10	12,10	12,65	12,20	12,10	12,65	0,55

	ago-23	ago-22	%	Variazione	TOT 2022	2021	Variazione	Variazione 9	media prezzo mensile	Precedente	diff
PR-RE Produzione Mensile Cumulata	2.751.469	2.763.633	-0,44	- 12.164	4.002.270	4.091.144	- 88.874	-2%	9,76 €	9,85 €	-0,09 €

#### GRANA PADANO

Data	25/09/23		Milano 18/09/23		Variazione	
	Min	Max	Min	Max	Min	Max
Fuori sale 60-90 gg	7,50	7,55	7,50	7,55	0,00	0,00
9 mesi	8,70	8,85	8,70	8,85	0,00	0,00
16 mesi	9,80	10,15	9,80	10,15	0,00	0,00
Riserva 20 mesi	10,30	10,45	10,30	10,45	0,00	0,00
	0,00	0,00	0,00	0,00	0,00	0,00



#### BURRO

Data	25/09/23		Milano 18/09/23		Variazione		22/09/23		Parma 15/09/23		Variazione	
	Min	Max	Min	Max	Min	Max	Min	Max	Min	Max	Min	Max
Burro CEE	4,40		4,35		0,05	0,00					0,00	0,00
Burro Centrifuga	4,55		4,50		0,05	0,00					0,00	0,00
Burro Pastorizzato	2,75		2,70		0,05	0,00					0,00	0,00
Zangolato di creme fresche	2,55		2,50		0,05	0,00	2,10		2,05		0,05	0,00

#### CREMA E PANNA

Data	25/09/23		Milano 18/09/23		Variazione		25/09/23		Verona 18/09/23		Variazione	
	Min	Max	Min	Max	Min	Max	Min	Max	Min	Max	Min	Max
Crema a uso alimentare (40%mg):	2,48		2,44		0,04						0,00	0,00
Panna centrifuga uso alimentare (40% mg)							2,43	2,53	2,38	2,48	0,05	0,05
Margarina	1,55	1,65	1,55	1,65	0,00	0,00					0,00	0,00

#### LATTE SPOT

Data	25/09/23		Milano 18/09/23		Variazione		25/09/23		Verona 18/09/23		Variazione	
	Min	Max	Min	Max	Min	Max	Min	Max	Min	Max	Min	Max
€/100 lt. Latte crudo "spot" nazionale	53,10	55,16	53,10	55,16	0,00	0,00	55,16	56,71	55,16	56,71	0,00	0,00
Latte intero pastorizzato "spot" estero	50,52	51,55	50,52	51,55	0,00	0,00	51,55	52,58	51,55	52,58	0,00	0,00
Latte scremato pastorizzato "spot" estero	29,50	31,05	28,98	31,05	0,52	0,00	30,02	31,05	30,02	31,05	0,00	0,00
Latte Spot Biologico	60,83	62,38	60,83	62,38	0,00	0,00	0,00	0,00	0,00	0,00	0,00	0,00

#### PECORINO ROMANO DOP

Data	25/09/23		Milano 18/09/23		Variazione	
	Min	Max	Min	Max	Min	Max
Stagionatura 5 mesi e oltre	12,85	13,15	12,85	13,15	0,00	0,00
	0,00	0,00	0,00	0,00	0,00	0,00

