

Newsletter Lattiero Caseario

n° 15 - settimana 18° - 19°/2023

del 8 maggio 2023



News Lattiero Caseario - n° 15
18° e 19° settimana
- 8 maggio 2023

Lattiero Caseario: "IL segno meno prevale"

Le principali quotazioni rilevate nel periodo della XVIII e XIX settimana 2023 "Latte spot e burro in flessione negativa" - (In allegato la Newsletter di Confcooperative Parma).

di Redazione Parma, 8 maggio 2023 -

LATTE SPOT – Milano, prezzi altalenanti ma tendenti al ribasso. Verona in flessione negativa. Scende il prezzo del latte Bio milanese.

	VR (08/05/23)	MI (08/05/2023)
Latte crudo spot Nazionale	44,85 46,40 (-)	43,82 45,36 (=)
Latte Intero pastorizzato estero	35,57 37,63 (-)	35,57 37,12 (-)
Latte scremato pastorizzato estero	12,42 13,97 (-)	13,97 15,53 (-)
Latte spot BIO nazionale		59,28 60,83 (-)

BURRO E PANNA – Alla Borsa Merci di Milano i listini del burro non hanno registrato variazioni. La crema è stabile. Alla borsa di Parma lo zangolato cede 5 centesimi e altrettanto è stato registrato alla Borsa di Reggio Emilia. La Borsa Veronese in flessione. Margarina debole ma stabile.

Borsa di Milano 5 maggio 2023:

BURRO CEE: 4,42€/Kg. (-)

BURRO CENTRIFUGA: 4,57 €/Kg. (-)

BURRO PASTORIZZATO: 2,77€/Kg. (-)

BURRO ZANGOLATO: 2,57 €/Kg. (-)

CREMA A USO ALIMENTARE (40%mg): 2,14€/Kg. (-)

MARGARINA marzo 2023: 1,70 – 1,80 €/kg (=)

Borsa di Verona 8 maggio 2023: (-)

PANNA CENTRIFUGA A USO ALIMENTARE: 2,10 2,20 €/Kg.

Borsa di Parma 5 maggio 2023 (-)

BURRO ZANGOLATO: 2,22 €/Kg.

Borsa di Reggio Emilia 2 maggio 2023 (-)

BURRO ZANGOLATO: 2,22 – 2,22 €/kg.



GRANA PADANO– Milano 8 maggio 2023– Il Grana Padano è stabile

- Grana Padano 9 mesi di stagionatura e oltre: 8,95 – 9,10 €/Kg. (=)

- Grana Padano 16 mesi di stagionatura e oltre: 9,85– 10,20 €/Kg. (=)

- Grana Padano Riserva 20 mesi di stagionatura e oltre: 10,25 – 10,40 €/Kg. (=)

- Fuori sale 60-90 gg: 7,70 – 7,75€/Kg. (=)

PARMIGIANO REGGIANO – Parma 5 maggio 2023 – A Parma i prezzi cedono sensibilmente. A Milano invece sono stabili.

	PARMA (05/05/2023)	MILANO (08/05/2023)
-Parmigiano Reggiano 12 mesi di stagionatura e oltre:	10,20 - 10,40 €/Kg. (-)	- 10,05 - 10,35 €/kg (=)
-Parmigiano Reggiano 15 mesi di stagionatura e oltre:	10,40 – 10,80 €/Kg. (-)	-
-Parmigiano Reggiano 18 mesi di stagionatura e oltre:	10,95 – 11,60 €/Kg. (-)	-11,20 – 11,45 €/kg (=)
-Parmigiano Reggiano 24 mesi di stagionatura e oltre:	11,55 – 12,25 €/Kg. (-)	- 11,85 – 12,40 €/kg (=)
-Parmigiano Reggiano 30 mesi di stagionatura e oltre:	12,30 --13,10 €/Kg. (-)	- 12,60 - 13,15 €/kg (=)

PECORINO ROMANO DOP – Milano 8 maggio 2023 – A Milano il prezzo ancorato alla stabilità per la settima settimana consecutiva.

MILANO (08/05/2023)

-Pecorino Romano DOP 5 mesi di stagionatura e oltre: 13,90 – 14,20 €/Kg. (=)

(per accedere alle notizie sull'argomento [clicca qui](#))

A SEGUIRE I DATI RIPORTATI DAGLI ULTIMI BOLLETTINI UFFICIALI PUBBLICATI



Parma 21/04/2023

I LOTTO	II LOTTO	III LOTTO	TOTALE
Vendite produzione 2022 64	2	1	67
Percentuale sul vendibile 88,9%	2,8%	1,4%	31%

COLLINA E ALTA PIANURA

Comune *Produzione 2022*
MONTECHIARUGOL *Gennaio - Aprile*
O
€Kg
10,30 *Tutto il marchiato*

Pesatura		Pagamento	
4m	al 15° mese	4m	al 15° mese

BASSA PIANURA

Comune *Produzione 2022*
SORAGNA *Gennaio - Aprile*
€Kg
10,35 *Tutto il marchiato*

Pesatura		Pagamento	
2m	24/04	2m	24/04
2m	31/05	2m	31/05

Comune *Produzione 2022*
FIDENZA *Gennaio - Aprile*
€Kg
10,24 *Tutto il marchiato*

Pesatura		Pagamento	
2m	22/05	2m	22/05
2m	30/06	2m	30/06



Reggio Emilia 26/04/2023

 Lotti venduti produzione 2022
 Percentuale sul vendibile

I LOTTO	II LOTTO	III LOTTO	TOTALE
49	2	1	52
75,4%	3%	1,5%	26,5%

BASSA PIANURA

Comune
CAMPEGINE

Produzione 2022
Maggio - Agosto

€/Kg

10,00

Tutta la produzione

Pesatura		Pagamento	
4 M	13°M	4 M	13°M

AGGIORNAMENTO AL 8-mag-23

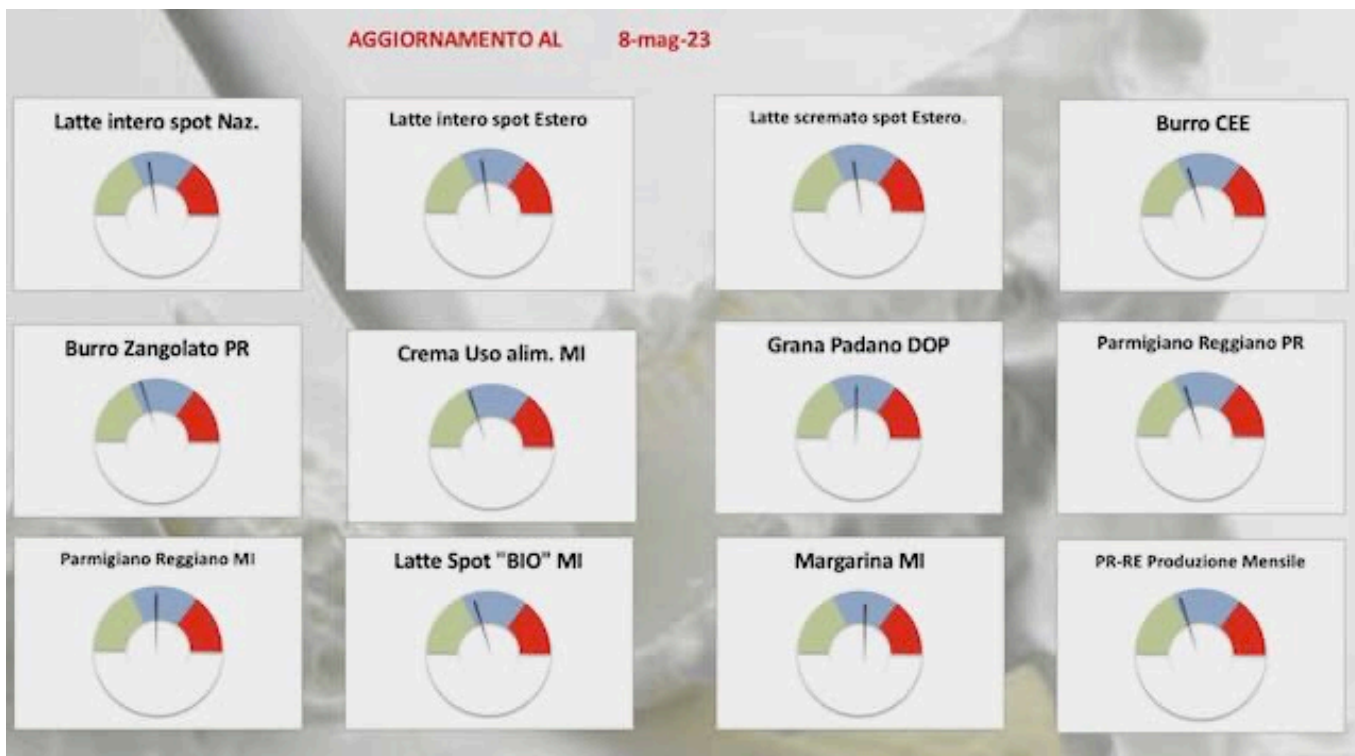

Mantova 16/3/2023

 Vendite produzione 2022
 Percentuale sul vendibile

I LOTTO	II LOTTO	III LOTTO	TOTALE
10	1	1	12
52,6%	5,3%	5,3%	21,1%

BASSA PIANURA

Comune
QUISTELLO

Produzione 2022
Gennaio - Aprile

€/Kg

10,30

Tutto il marchiato

Pesatura

Pagamento

4

13.5 mesi

4

15.5 mesi

VARIAZIONE % DELLA PRODUZIONE SU ANNO PRECEDENTE

GRAFICO

DATI TABELLARI

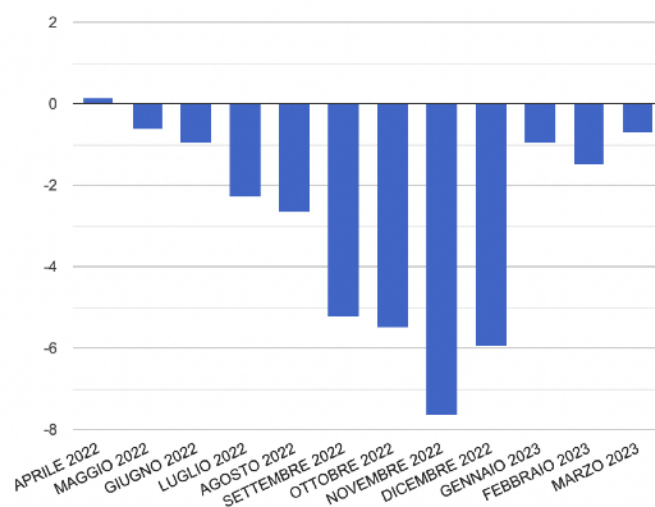

Fonte: Registro di Produzione dei Caseifici

Modena-Bologna 3/04/2023

 Vendite produzione 2022
 Percentuale sul vendibile

I LOTTO		II LOTTO		III LOTTO		TOTALE	
MO	BO	MO	BO	MO	BO	MO	BO
34	5	3	0	2	0	39	5
79,1 %	83,3 %	7 %	0 %	4,7 %	0 %	30,2 %	27,8 %

COLLINA E ALTA PIANURA

Comune
VALSAMOGGIA
Produzione 2022
Gennaio - Aprile
€/Kg
10,25
Tutto il marchiato
Pesatura
Pagamento
4m
15/06
4m
15/06



RIEPILOGO SETTIMANALE PREZZI

LATTIERO CASARIO

N° 15 - settimana 18 e 19 2023 8 maggio 2023

PARMIGIANO REGGIANO

Data	05/05/23		21/04/23		Variazione		08/05/23		24/04/23		Variazione	
	Min	Max	Min	Max	Min	Max	Min	Max	Min	Max	Min	Max
12 mesi e oltre	10,20	10,40	10,35	10,60	-0,15	-0,20	10,15	10,45	10,15	10,45	0,00	0,00
15 mesi e oltre	10,46	10,80	10,50	11,00	-0,10	-0,20					0,00	0,00
18 mesi e oltre	10,98	11,60	11,15	11,80	-0,20	-0,20	11,35	11,60	11,35	11,40	0,00	0,00
24 mesi e oltre	11,55	12,25	11,85	12,55	-0,30	-0,30	12,00	12,55	12,00	12,55	0,00	0,00
30 mesi e oltre	12,30	13,10	12,50	13,30	-0,20	-0,20	12,75	13,30	12,75	13,30	0,00	0,00

PR-RE Produzione Mensile

mar-23	mar-22	%	Variazione
307.254	306.827	-0,71	- 2.613

TOT 2022	2021	Variazione	Variazione 1	media prezzo mensile	Precedente	diff
4.002.270	4.091.144	- 88.874	-2%	10,00 €	10,25 €	-0,25 €

GRANA PADANO

Data	08/05/23		24/04/23		Variazione	
	Min	Max	Min	Max	Min	Max
Fuori sale 60-90 gg	7,70	7,75	7,70	7,75	0,00	0,00
9 mesi	8,95	10,20	8,95	10,20	0,00	0,00
16 mesi	9,85	10,20	9,85	10,20	0,00	0,00
Riserva 20 mesi	10,25	10,40	10,25	10,40	0,00	0,00
	0,00	0,00	0,00	0,00	0,00	0,00



BURRO

Data	08/05/23		24/04/23		Variazione		05/05/23		21/04/23		Variazione	
	Min	Max	Min	Max	Min	Max	Min	Max	Min	Max	Min	Max
Burro CEI	4,42		4,60		-0,18	0,00					0,00	0,00
Burro Centrifuga	4,57		4,75		-0,18	0,00					0,00	0,00
Burro Pastorizzato	2,77		2,95		-0,18	0,00					0,00	0,00
Zangolato di creme fresche	2,57		2,75		-0,18	0,00	2,22		2,27		-0,05	0,00

CRIMA E PANNA

Data	08/05/23		24/04/23		Variazione		08/05/23		24/04/23		Variazione	
	Min	Max	Min	Max	Min	Max	Min	Max	Min	Max	Min	Max
Crema a uso alimentare (40%mg)	2,14		2,24		-0,10						0,00	0,00
Panna centrifuga uso alimentare (40% mg)							2,10	2,20	2,20	2,30	-0,10	-0,10
											0,00	0,00
Margarina	1,70	1,80	1,70	1,80	0,00	0,00					0,00	0,00

LATTE SPOT

Data	08/05/23		24/04/23		Variazione		08/05/23		24/04/23		Variazione	
	Min	Max	Min	Max	Min	Max	Min	Max	Min	Max	Min	Max
€/100 lt. Latte crudo "spot" nazionale	43,82	45,38	44,85	46,40	-1,03	-1,04	44,85	46,40	46,40	48,48	-1,55	-2,08
Latte intero pastorizzato "spot" estero	35,57	37,12	37,12	38,68	-1,55	-1,54	35,57	37,63	36,09	38,15	-0,52	-0,52
Latte scremato pastorizzato "spot" estero	13,97	15,53	14,49	15,53	-0,52	0,00	12,42	13,97	14,48	15,53	-2,07	-1,56
Latte Spot Biologico	59,28	60,81	60,31	61,34	-1,03	-0,51	0,00	0,00	0,00	0,00	0,00	0,00

PECORINO ROMANO DOP

Data	08/05/23		24/04/23		Variazione	
	Min	Max	Min	Max	Min	Max
Stagionatura 5 mesi e oltre	13,90	14,20	13,90	14,20	0,00	0,00
	0,00	0,00	0,00	0,00	0,00	0,00

