

Newsletter Lattiero Caseario

n° 4 - settimana 5° - 6°/2023

del 06 febbraio 2023



News Lattiero Caseario - n° 4

 5° e 6° settimana
 - 6 febbraio 2023

Lattiero Caseario: “Burro e formaggi in picchiata.”

 Le principali quotazioni rilevate nel periodo della V e VI settimana 2023 “Pecorino e latte in salita. Burro, parmigiano e grana in discesa”.
 -(In allegato la Newsletter di Confcooperative Parma)-

di Redazione Parma, 6 febbraio 2023 -

LATTE SPOT – Milano, sensibile rimbalzo dei prezzi. A **Verona** salgono analogamente a Milano. Stazionario il latte Bio milanese.

	VR (6/02/23)	MI (6/02/2023)
Latte crudo spot Nazionale	54,13 56,71 (+)	53,10 54,64 (+)
Latte Intero pastorizzato estero	43,30 45,36 (+)	43,82 45,88 (+)
Latte scremato pastorizzato estero	22,25 23,29 (+)	22,74 22,77 (+)
Latte spot BIO nazionale		62,89 63,92 (=)

BURRO E PANNA – Alla Borsa Merci di Milano i listini del burro hanno subito un nuovo sensibile crollo (- 10 cent). La crema registra invece un lieve rimbalzo. Alla borsa di **Parma** il listino cede 20cent altrettanto cede il prezzo registrato nella Borsa di **Reggio Emilia**. Borsa **Veronese** senza variazioni. Margarina stabile.

 Borsa di **Milano** 6 febbraio 2023:

 BURRO CEE: 4,20 €/Kg. (-)
 BURRO CENTRIFUGA: 4,35 €/Kg. (-)
 BURRO PASTORIZZATO: 2,55 €/Kg. (-)
 BURRO ZANGOLATO: 2,35 €/Kg. (-)
 CREMA A USO ALIMENTARE (40%mg): 2,00€/Kg. (+)
 MARGARINA dicembre 2022: 1,80 – 1,90 €/kg (=)

 Borsa di **Verona** 6 febbraio 2023: (=)

PANNA CENTRIFUGA A USO ALIMENTARE: 2,00 2,10 €/Kg.

 Borsa di **Parma** 3 febbraio 2023 (-)

BURRO ZANGOLATO: 2,05 €/Kg.

 Borsa di **Reggio Emilia** 1 febbraio 2023 (-)

BURRO ZANGOLATO: 2,05 – 2,05 €/kg.

GRANA PADANO– Milano 6 febbraio 2023– Il Grana Padano continua a perdere quota.

- Grana Padano 9 mesi di stagionatura e oltre: 9,25 – 9,35 €/Kg. (-)
- Grana Padano 16 mesi di stagionatura e oltre: 9,80– 10,25 €/Kg. (-)
- Grana Padano Riserva 20 mesi di stagionatura e oltre: 10,35 – 10,50 €/Kg. (-)
- Fuori sale 60-90 gg: 7,95 – 8,00€/Kg. (-)

PARMIGIANO REGGIANO – Parma 3 febbraio 2023 – A **Parma** i prezzi incrementano la discesa di altri 10 cent. Anche a **Milano** il prezzo cede 10 cent/KG.

PARMA (3/02/2023) MILANO (06/02/2023)

- Parmigiano Reggiano 12 mesi di stagionatura e oltre: 10,45 - 10,70 €/Kg. (-) - 10,20 - 10,50 €/kg (-)
- Parmigiano Reggiano 15 mesi di stagionatura e oltre: 10,70 – 11,20 €/Kg. (-) -
- Parmigiano Reggiano 18 mesi di stagionatura e oltre: 11,45 – 12,10 €/Kg. (-) -11,55 – 11,60 €/kg (-)
- Parmigiano Reggiano 24 mesi di stagionatura e oltre: 12,15 – 12,85 €/Kg. (-) - 12,20 – 12,75 €/kg (-)
- Parmigiano Reggiano 30 mesi di stagionatura e oltre: 12,90 --13,70 €/Kg. (-) - 12,95 - 13,50 €/kg (-)

PECORINO ROMANO DOP – Milano 30 gennaio 2023 – A Milano il prezzo ha ripreso a salire con vigore.

MILANO (06/02/2023)

- Pecorino Romano DOP 5 mesi di stagionatura e oltre: 13,90 – 14,20 €/Kg. (+)

 (per accedere alle notizie sull'argomento [clicca qui](#))

A SEGUIRE I DATI RIPORTATI DAGLI ULTIMI BOLLETTINI UFFICIALI PUBBLICATI

Parma 3/02/2023

Vendite produzione 2022
Percentuale sul vendibile

I LOTTO	II LOTTO	III LOTTO	TOTALE
12	1	1	14
16,7%	1,4%	1,4%	6,5%

ZONE DI MONTAGNA				COLLINA E ALTA PIANURA				BASSA PIANURA			
Comune PALANZANO		Produzione 2022 Gennaio - Aprile		Comune COLLECCHIO		Produzione 2022 Gennaio - Aprile vendita settimana precedente Tutto il marchiato		Comune BUSSETO		Produzione 2022 Gennaio - Aprile	
€/Kg 10,50		Tutto il marchiato		€/Kg 10,50		Tutto il marchiato		€/Kg 10,10		Tutto il marchiato	
Pesatura		Pagamento		Pesatura		Pagamento		Pesatura		Pagamento	
2m	06/02	2m	06/02	4m	al 13° mese	4m	al 13° mese	4m	al 13° mese	4m	al 13° mese
2m	13/02	2m	13/02								
Comune CORNIGLIO		Produzione 2022 Gennaio - Aprile		Comune NEVIANO DEGLI ARDUINI		Produzione 2022 Gennaio - Aprile		Comune CALESTANO		Produzione 2022 Gennaio - Dicembre	
€/Kg 10,50		Tutto il marchiato		€/Kg 10,50		Tutto il marchiato		€/Kg 10,60		Tutto il marchiato	
Pesatura		Pagamento		Pesatura		Pagamento		Pesatura		Pagamento	
4m	al 12° mese	4m	al 12° mese	4m	al 13° mese	4m	al 13° mese	12m	al 12° mese	12m	al 12° mese

VARIAZIONE % DELLA PRODUZIONE SU ANNO PRECEDENTE

GRAFICO

DATI TABELLARI

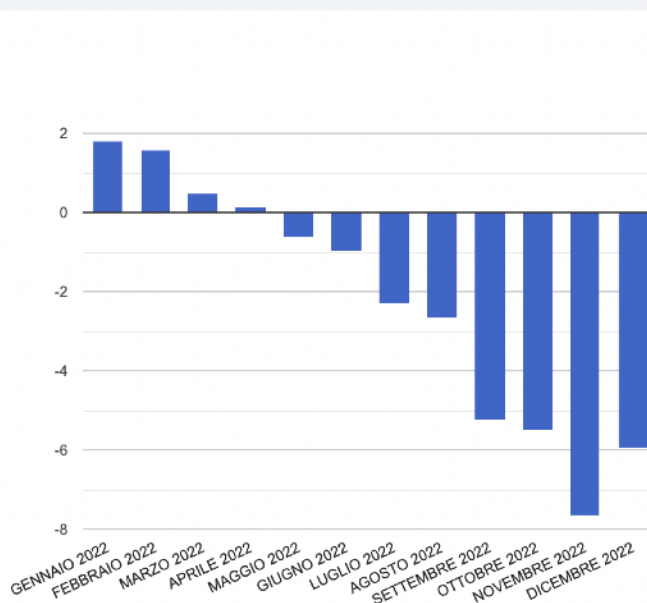

FONTE: REGISTRO DI PRODUZIONE DEI CASEIFICI

Reggio Emilia 31/01/2023

Vendite produzione 2022

Percentuale sul vendibile

I LOTTO	II LOTTO	III LOTTO	TOTALE
12	0	0	12
18,5%	0%	0%	6,1%

ZONE DI MONTAGNA				COLLINA E ALTA PIANURA				BASSA PIANURA			
Comune TOANO		Produzione 2022 Gennaio - Aprile		Comune BIBBIANO		Produzione 2022 Gennaio - Aprile		Comune REGGIO NELL'EMILIA		Produzione 2022 Gennaio - Aprile	
€Kg 10,50		Tutto il marchiato		€Kg 10,35		Tutto il marchiato		€Kg 10,35		Tutto il marchiato	
Pesatura		Pagamento		Pesatura		Pagamento		Pesatura		Pagamento	
4 M	13/02	4 M	13/02	4 M	12°M	4 M	12°M	4 M	12,5°M	4 M	12,5°M
Comune RAMISETO		Produzione 2022 Gennaio - Aprile		Comune CAVRIAGO		Produzione 2022 Gennaio - Aprile					
€Kg 10,50		Tutto il marchiato		€Kg 10,30		Tutto il marchiato					
Pesatura		Pagamento		Pesatura		Pagamento					
2 M	10/02	2 M	10/02	2 M	20/02	2 M	20/02				
1 M	01/04	1 M	01/04	2 M	17/04	2 M	17/04				
1 M	01/05	1 M	01/05								

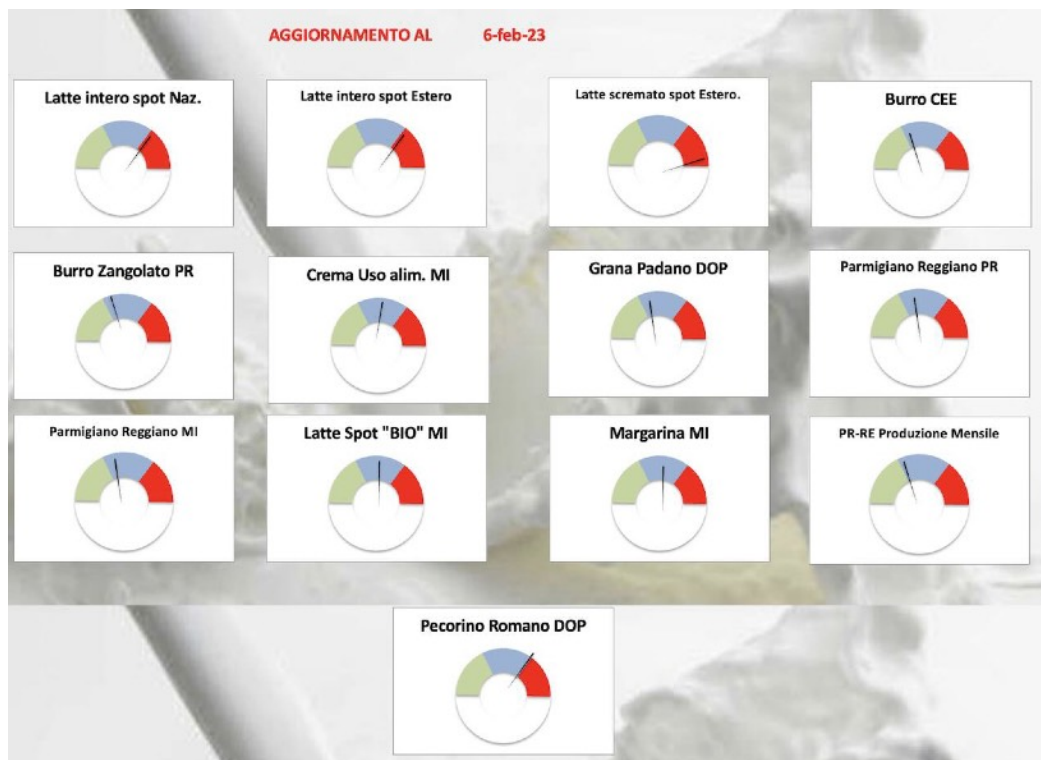



Mantova 01/2/2023

Vendite produzione 2022

Percentuale sul vendibile

I LOTTO	II LOTTO	III LOTTO	TOTALE
3	0	0	3
15,8%	0%	0%	5,3%

BASSA PIANURA**Comune****PEGOGNAGA****Produzione 2022****Gennaio - Aprile****€/Kg****10,25****Tutto il marchiato****Pesatura****Pagamento****4mesi****12.5 mesi****4mesi****12.5 mesi****Comune****POGGIO RUSCO****Produzione 2022****Gennaio - Aprile****€/Kg****10,25****Tutto il marchiato****Pesatura****Pagamento****4****13.5 mesi****4****13.5 mesi**



CONFCOOPERATIVE

Parma

Modena-Bologna 31/01/2023

Vendite produzione 2022
Percentuale sul vendibile

I LOTTO		II LOTTO		III LOTTO		TOTALE	
MO	BO	MO	BO	MO	BO	MO	BO
4	0	1	0	1	0	6	0
9,3 %		2,3 %		2,3 %		4,7 %	

ZONE DI MONTAGNA

Comune PAVULLO NEL FRIGNANO €Kg 10,50	Produzione 2022 Gennaio - Aprile + 0,20 Progetto CFPR Territorio Montagna Scelto Zero Uno
--	--

Pesatura		Pagamento	
2m	31/03	2m	31/03
2m	10/05	2m	10/05



CONFCOOPERATIVE

FEDAGRIPESCA

Parma



LATTIERO CASEARIO

N° 4- settimana 5 e 6 2023 6 febbraio 2023

PARMIGIANO REGGIANO

Data	03/02/23		27/01/23		Variazione		06/02/23		30/01/23		Variazione	
	Min	Max	Min	Max	Min	Max	Min	Max	Min	Max	Min	Max
12 mesi e oltre	10,45	10,70	10,55	10,80	-0,10	-0,10	10,20	10,50	10,30	10,60	-0,10	-0,10
15 mesi e oltre	10,70	11,20	10,80	11,30	-0,10	-0,10					0,00	0,00
18 mesi e oltre	11,45	12,10	11,55	12,20	-0,10	-0,10	11,55	11,60	11,65	11,70	-0,10	-0,10
24 mesi e oltre	12,15	12,85	12,25	12,95	-0,10	-0,10	12,20	12,75	12,30	12,85	-0,10	-0,10
30 mesi e oltre	12,90	13,70	13,00	13,80	-0,10	-0,10	12,95	13,50	13,05	13,60	-0,10	-0,10

media prezzo
Precedente diff

	dic-22	dic-21	%	Variazione	TOT 2022	2021	Variazione	Variazione %	media prezzo mensile	Precedente	diff
PR-RE Produzione Mensile	4.002.270	4.091.144	-2,17	- 88.874	#####	4.091.144	- 88.874	-2%	10,65 €	10,43 €	0,22 €

GRANA PADANO

Data	06/02/23		30/01/23		Variazione	
	Min	Max	Min	Max	Min	Max
Fuori sale 60-90 gg	7,95	8,00	8,00	8,05	-0,05	-0,05
9 mesi	9,25	9,35	9,30	9,45	-0,05	-0,10
16 mesi	9,80	10,25	9,95	10,30	-0,15	-0,05
Riserva 20 mesi	10,35	1050,00	10,40	10,55	-0,05	1039,45
	0,00	0,00	0,00	0,00	0,00	0,00



BURRO

Data	06/02/23		30/01/23		Variazione		03/02/23		27/01/23		Variazione	
	Min	Max	Min	Max	Min	Max	Min	Max	Min	Max	Min	Max
Burro CEE	4,20		4,30		-0,10	0,00					0,00	0,00
Burro Centrifuga	4,35		4,45		-0,10	0,00					0,00	0,00
Burro Pastorizzato	2,55		2,65		-0,10	0,00					0,00	0,00
Zangolato di creme fresche	2,35		2,45		-0,10	0,00	2,05		2,25		-0,20	0,00

CREMA E PANNA

Data	06/02/23		30/01/23		Variazione		06/02/23		30/01/23		Variazione	
	Min	Max	Min	Max	Min	Max	Min	Max	Min	Max	Min	Max
Crema a uso alimentare (40%mg)	2,00		1,96		0,04						0,00	0,00
Panna centrifuga uso alimentare (40% mg)							2,00	2,10	2,00	2,10	0,00	0,00
Margarina	1,80	1,90	1,80	1,90	0,00	0,00					0,00	0,00

LATTE SPOT

Data	06/02/23		30/01/23		Variazione		06/02/23		30/01/23		Variazione	
	Min	Max	Min	Max	Min	Max	Min	Max	Min	Max	Min	Max
€ /100 lt. Latte crudo "spot" nazionale	53,10	54,64	53,10	54,13	0,00	0,51	54,13	56,71	53,61	56,71	0,52	0,00
Latte intero pastorizzato "spot" estero	43,82	45,88	43,82	45,36	0,00	0,52	43,30	45,36	42,27	44,33	1,03	1,03
Latte scremato pastorizzato "spot" estero	22,74	22,77	20,70	21,74	2,04	1,03	22,25	23,39	20,18	21,22	2,07	2,17
Latte Spot Biologico	62,89	63,92	62,89	63,92	0,00	0,00	0,00	0,00	0,00	0,00	0,00	0,00

PECORINO ROMANO DOP

Data	06/02/23		30/01/23		Variazione	
	Min	Max	Min	Max	Min	Max
Stagionatura 5 mesi e oltre	13,90	14,20	13,80	14,10	0,10	0,10
	0,00	0,00	0,00	0,00	0,00	0,00

