

Newsletter Lattiero Caseario

n° 2 - settimana 3° - 4°/2023

del 23 gennaio 2023



News Lattiero Caseario - n° 2
3° e 4° settimana
- 23 gennaio 2023

Lattiero Caseario: "Primi segnali di cedimento per il Parmigiano alla borsa di Milano"

Le principali quotazioni rilevate nel periodo della III e IV settimana 2023 "Cresce il Pecorino, cala il burro e il latte spot. Padano stabile.". - (In allegato la Newsletter di Confcooperative Parma) _

di Redazione Parma, 23 gennaio 2023 -

LATTE SPOT – Milano, i prezzi segnano ancora pesantemente in negativo, salvo per il pastorizzato estero che mostra stabilità. A Verona i valori si comportano analogamente a Milano. Continua a scendere anche il latte Bio milanese.

	VR (23/01/23)	MI (23/01/2023)
Latte crudo spot Nazionale	53,61 56,71 (-)	53,10 54,13 (-)
Latte Intero pastorizzato estero	43,30 46,40 (-)	43,82 45,36 (-)
Latte scremato pastorizzato estero	19,67 20,70(=)	20,18 21,22 (=)
Latte spot BIO nazionale		62,89 63,92 (-)

BURRO E PANNA – Alla Borsa Merci di Milano i listini del burro hanno subito un nuovo pesantissimo crollo (-15 – 20 cent). La crema cede anch'essa. Alla borsa di Parma il listino resta inalterato in quanto la borsa è stata chiusa dal 31 dicembre 22 mentre è in flessione il prezzo registrato nella Borsa di Reggio Emilia. Borsa Veronese in flessione. Margarina stabile.

Borsa di Milano 23 gennaio 2023:

BURRO CEE: 4,50 €/Kg. (-)
 BURRO CENTRIFUGA: 4,65 €/Kg. (-)
 BURRO PASTORIZZATO: 2,85 €/Kg. (-)
 BURRO ZANGOLATO: 2,65 €/Kg. (-)
 CREMA A USO ALIMENTARE (40%mg): 2,12 €/Kg. (-)
 MARGARINA dicembre 2022: 1,80 – 1,90 €/kg (=)

Borsa di Verona 23 gennaio 2023: (-)

PANNA CENTRIFUGA A USO ALIMENTARE: 2,10 2,20 €/Kg.

Borsa di Parma 20 gennaio 2023 (-)

BURRO ZANGOLATO: 2,45 €/Kg.

Borsa di Reggio Emilia 17 gennaio 2023 (-)

BURRO ZANGOLATO: 2,45 – 2,45 €/kg.



GRANA PADANO– Milano 23 gennaio 2023– Il Grana Padano mantiene i prezzi.

- Grana Padano 9 mesi di stagionatura e oltre: 9,35 – 9,50 €/Kg. (=)
- Grana Padano 16 mesi di stagionatura e oltre: 10,00– 10,35 €/Kg. (=)
- Grana Padano Riserva 20 mesi di stagionatura e oltre: 10,45 – 10,60 €/Kg. (=)
- Fuori sale 60-90 gg: 8,05 – 8,10€/Kg. (=)

PARMIGIANO REGGIANO – Parma 20 gennaio 2023 – A Parma i prezzi mantengono le quotazioni delle precedenti ottave. A Milano i primi segnali di flessione negativa.

PARMA (20/01/2023) MILANO (23/01/2023)

- Parmigiano Reggiano 12 mesi di stagionatura e oltre: 10,65 - 10,80 €/Kg. (=) - 10,35 - 10,65 €/kg (-)
- Parmigiano Reggiano 15 mesi di stagionatura e oltre: 10,70 – 11,40 €/Kg. (=) -
- Parmigiano Reggiano 18 mesi di stagionatura e oltre: 11,65 – 12,30 €/Kg. (=) -11,70 – 11,75 €/kg (-)
- Parmigiano Reggiano 24 mesi di stagionatura e oltre: 12,35 – 13,05 €/Kg. (=) - 12,35 – 12,90 €/kg (-)
- Parmigiano Reggiano 30 mesi di stagionatura e oltre: 13,10 --13,90 €/Kg. (=) - 13,10 - 13,65 €/kg (-)

PECORINO ROMANO DOP – Milano 16 gennaio 2023 – A Milano il prezzo ha ripreso a salire con vigore.

MILANO (23/01/2023)

- Pecorino Romano DOP 5 mesi di stagionatura e oltre: 13,70 – 14,00 €/Kg. (+)

(per accedere alle notizie sull'argomento [clicca qui](#))

A SEGUIRE I DATI RIPORTATI DAGLI ULTIMI BOLLETTINI UFFICIALI PUBBLICATI

(per accedere alle notizie sull'argomento [clicca qui](#))

A SEGUIRE I DATI RIPORTATI DAGLI ULTIMI BOLLETTINI UFFICIALI PUBBLICATI



Parma 19/01/2023

Vendite produzione 2021

Percentuale sul vendibile

I LOTTO	II LOTTO	III LOTTO	TOTALE
73	72	65	210
100%	100%	87,8%	95,9%

COLLINA E ALTA PIANURA

Comune *Produzione 2021*
MONTECHIARUGOL *Settembre - Dicembre*

0

€Kg

10,40

Tutto il marchiato

Pesatura		Pagamento	
2m	20/01	2m	20/01
1m	28/02	1m	28/02
1m	31/03	1m	31/03

VARIAZIONE % DELLA PRODUZIONE SU ANNO PRECEDENTE

GRAFICO

DATI TABELLARI

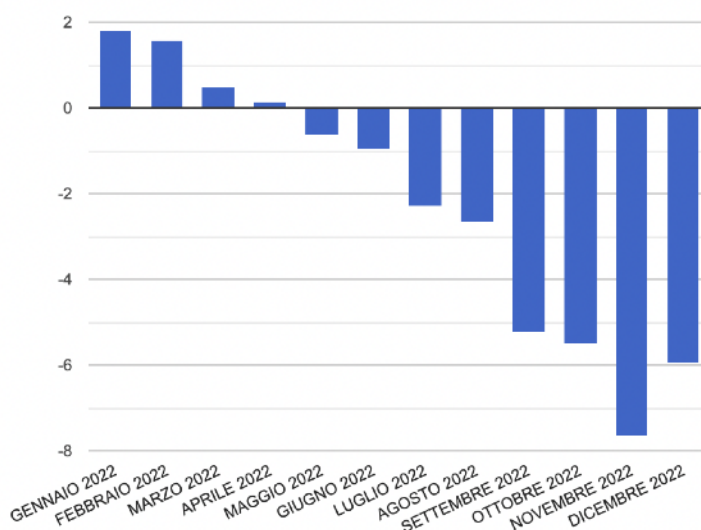

FONTE: REGISTRO DI PRODUZIONE DEI CASEIFICI



Reggio Emilia 17/01/2023

 Vendite produzione 2022
 Percentuale sul vendibile

I LOTTO	II LOTTO	III LOTTO	TOTALE
4	0	0	4
6,2%	0%	0%	2%

ZONE DI MONTAGNA

Comune		Produzione 2022	
CASTELNOVO NE' MONTI		Gennaio - Aprile	
€/Kg		Tutto il marchiato	
10,50			
Pesatura		Pagamento	
4 M	08/02	4 M	08/02

Comune		Produzione 2022	
CASINA		Gennaio - Aprile	
€/Kg		Tutto il marchiato	
10,50			
Pesatura		Pagamento	
4 M	10/02	4 M	10/02

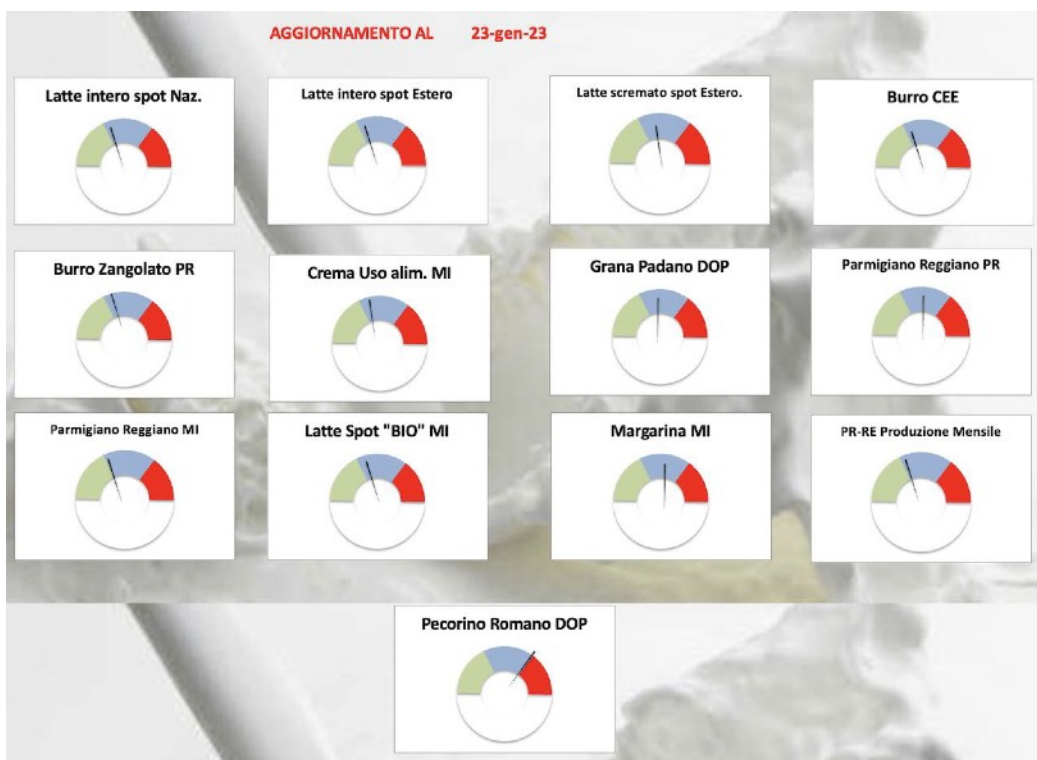

Mantova 27/1/2022

 Vendite produzione 2021
 Percentuale sul vendibile

I LOTTO	II LOTTO	III LOTTO	TOTALE
3	3	3	9
15,8%	15,8%	15,8%	15,8%

BASSA PIANURA

Comune
PEGOGNAGA

Produzione 2021
Gennaio - Dicembre

€Kg
10,30

Tutto il marchiato

<i>Pesatura</i>		<i>Pagamento</i>	
12me	12.5m	12me	12.5m

Comune
PEGOGNAGA

Produzione 2021
Gennaio - Dicembre

€Kg
10,30

Tutto il marchiato

<i>Pesatura</i>		<i>Pagamento</i>	
12me	12.5m	12me	12.5m

Comune
QUISTELLO

Produzione 2021
Gennaio - Dicembre

€Kg
10,35

Tutto il marchiato

<i>Pesatura</i>		<i>Pagamento</i>	
12me	13m	12me	14m

Modena-Bologna 19/01/2023

Vendite produzione 2022

Percentuale sul vendibile

I LOTTO		II LOTTO		III LOTTO		TOTALE	
MO	BO	MO	BO	MO	BO	MO	BO
2	0	1	0	1	0	4	0
4,7 %		2,3 %		2,3 %		3,1 %	

ZONE DI MONTAGNA

Comune

 PAVULLO NEL
FRIGNANO

€/Kg

10,70

Produzione 2022

Gennaio - Dicembre

Scelto

Pesatura

12 m

a 12 mesi

Pagamento

12 m

a 12 mesi



RIEPILOGO SETTIMANALE PREZZI

LATTIERO CASEARIO

N° 2 - settimana 3 e 4 2023 23 gennaio 2023

PARMIGIANO REGGIANO

Data	20/01/23		13/01/23		Variazione		23/01/23		Milano 16/01/23		Variazione	
	Min	Max	Min	Max	Min	Max	Min	Max	Min	Max	Min	Max
12 mesi e oltre	10,65	10,80	10,65	10,80	0,00	0,00	10,35	10,65	10,45	10,75	-0,10	-0,10
15 mesi e oltre	10,90	11,40	10,90	11,40	0,00	0,00					0,00	0,00
18 mesi e oltre	11,65	12,30	11,65	12,30	0,00	0,00	11,70	11,75	11,80	12,05	-0,10	-0,30
24 mesi e oltre	12,30	13,00	12,30	13,00	0,00	0,00	12,35	12,90	12,45	13,00	-0,10	-0,10
30 mesi e oltre	13,10	13,90	13,10	13,90	0,00	0,00	13,10	13,65	13,20	13,75	-0,10	-0,10

	dic-22	dic-21	%	Variazione	TOT 2022	2021	Variazione	Variazione %	media prezzo mensile	Precedente	diff
PR-RE Produzione Mensile	4.002.270	4.091.144	-2,17	-88.874	#####	4.091.144	-88.874	-2%	10,70 €	10,50 €	0,20 €

GRANA PADANO

Data	23/01/23		16/01/23		Variazione	
	Min	Max	Min	Max	Min	Max
Fuori sale 60-90 gg	8,05	8,10	8,05	8,10	0,00	0,00
9 mesi	9,35	9,50	9,35	9,50	0,00	0,00
16 mesi	10,00	10,35	10,00	10,35	0,00	0,00
Riserva 20 mesi	10,45	10,60	10,45	10,60	0,00	0,00
	0,00	0,00	0,00	0,00	0,00	0,00



BURRO

Data	23/01/23		16/01/23		Variazione		20/01/23		Parma 13/01/23		Variazione	
	Min	Max	Min	Max	Min	Max	Min	Max	Min	Max	Min	Max
Burro CEE	4,50		4,70		-0,20	0,00					0,00	0,00
Burro Centrifuga	4,65		4,85		-0,20	0,00					0,00	0,00
Burro Pastorizzato	2,85		3,05		-0,20	0,00					0,00	0,00
Zangolato di creme fresche	2,65		2,85		-0,20	0,00	2,45		2,60		-0,15	0,00

CREMA E PANNA

Data	23/01/23		16/01/23		Variazione		23/01/23		Verona 16/01/23		Variazione	
	Min	Max	Min	Max	Min	Max	Min	Max	Min	Max	Min	Max
Crema a uso alimentare (40%mg)	2,12		2,28		-0,16						0,00	0,00
Panna centrifuga uso alimentare (40% mg)							2,10	2,20	2,30	2,40	-0,20	-0,20
											0,00	0,00
Margarina	1,80	1,90	1,80	1,90	0,00	0,00					0,00	0,00

LATTE SPOT

Data	23/01/23		16/01/23		Variazione		23/01/23		Verona 16/01/23		Variazione	
	Min	Max	Min	Max	Min	Max	Min	Max	Min	Max	Min	Max
€/100 lt. Latte crudo "spot" nazionale	53,10	54,13	54,13	56,71	-1,03	-2,58	53,61	56,71	55,67	58,77	-2,06	#VALORE!
Latte intero pastorizzato "spot" estero	43,82	45,36	46,40	47,43	-2,58	-2,07	43,30	46,40	46,40	47,43	-3,10	-1,03
Latte scremato pastorizzato "spot" estero	20,18	21,22	20,18	21,22	0,00	0,00	19,67	20,70	19,67	20,70	0,00	0,00
Latte Spot Biologico	62,89	63,92	63,41	64,95	-0,52	-1,03	0,00	0,00	0,00	0,00	0,00	0,00

PECORINO ROMANO DOP

Data	23/01/23		16/01/23		Variazione	
	Min	Max	Min	Max	Min	Max
Stagionatura 5 mesi e oltre	13,70	14,00	13,55	13,85	0,15	0,15
	0,00	0,00	0,00	0,00	0,00	0,00

