

Newsletter Lattiero Caseario

n° 1 - settimana 2° - 3°/2023

del 16 gennaio 2023



News Lattiero Caseario - n° 1
 2° e 3° settimana
 - 16 gennaio 2023

Lattiero Caseario: "Formaggi stabili"

Le principali quotazioni rilevate nel periodo della II e III settimana 2023 "Segno negativo ben diffuso. Stabilità solo nel comparto formaggi". - (In allegato la Newsletter di Confcooperative Parma)

di Redazione Parma, 16 gennaio 2023 -

LATTE SPOT – Milano, i prezzi segnano ancora pesantemente in negativo A Verona i valori si comportano analogamente a Milano. Sprofonda anche il latte Bio milanese.

	VR (16/01/23)	MI (16/01/2023)
Latte crudo spot Nazionale	55,67 58,77 (-)	54,13 56,71 (-)
Latte Intero pastorizzato estero	46,40 47,43 (-)	46,40 47,43 (-)
Latte scremato pastorizzato estero	19,67 20,70(-)	20,18 21,22 (-)
Latte spot BIO nazionale		63,41 64,95 (-)

BURRO E PANNA – Alla Borsa Merci di Milano i listini del burro hanno subito un nuovo pesantissimo crollo (-15cent). La crema cede ancora. Alla borsa di **Parma** il listino resta inalterato in quanto la borsa è stata chiusa dal 31 dicembre 22 mentre è in flessione il prezzo registrato nella Borsa di **Reggio** Emilia. Borsa Veronese in flessione. Margarina stabile.

Borsa di Milano 16 gennaio 2023:
 BURRO CEE: 4,70 €/Kg. (-)
 BURRO CENTRIFUGA: 4,85 €/Kg. (-)
 BURRO PASTORIZZATO: 3,05 €/Kg. (-)
 BURRO ZANGOLATO: 2,85 €/Kg. (-)
 CREMA A USO ALIMENTARE (40%mg): 2,28 €/Kg. (-)
 MARGARINA dicembre 2022: 1,80 – 1,90 €/kg (=)

Borsa di **Verona** 16 gennaio 2023: (-)
 PANNA CENTRIFUGA A USO ALIMENTARE: 2,30 32,40 €/Kg.

Borsa di **Parma** 13 gennaio 2023 (-)
 BURRO ZANGOLATO: 2,60 €/Kg.

Borsa di **Reggio** Emilia 10 gennaio 2023 (-)
 BURRO ZANGOLATO: 2,60 – 2,60 €/kg.



GRANA PADANO– Milano 16 gennaio 2023– Il Grana Padano mantiene i prezzi.

- Grana Padano 9 mesi di stagionatura e oltre: 9,35 – 9,50 €/Kg. (=)
- Grana Padano 16 mesi di stagionatura e oltre: 10,00– 10,35 €/Kg. (=)
- Grana Padano Riserva 20 mesi di stagionatura e oltre: 10,45 – 10,60 €/Kg. (=)
- Fuori sale 60-90 gg: 8,05 – 8,10€/Kg. (=)

PARMIGIANO REGGIANO – Parma 13 gennaio 2023 – A **Parma** i prezzi mantengono le quotazioni delle precedenti ottave in quanto la borsa è rimasta chiusa dal 31 dicembre 22. *Milano* continua a mantenere le quotazioni precedenti.

	PARMA (13/01/2023)	MILANO (16/01/2023)
-Parmigiano Reggiano 12 mesi di stagionatura e oltre:	10,65 - 10,80 €/Kg. (=)	- 10,45 - 10,75 €/kg (=)
-Parmigiano Reggiano 15 mesi di stagionatura e oltre:	10,90 – 11,40 €/Kg. (=)	-
-Parmigiano Reggiano 18 mesi di stagionatura e oltre:	11,65 – 12,30 €/Kg. (=)	-11,80 – 12,05 €/kg (=)
-Parmigiano Reggiano 24 mesi di stagionatura e oltre:	12,35 – 13,05 €/Kg. (=)	- 12,45 – 13,00 €/kg (=)
-Parmigiano Reggiano 30 mesi di stagionatura e oltre:	13,10 --13,90 €/Kg. (=)	- 13,20 - 13,75 €/kg (=)

PECORINO ROMANO DOP – Milano 16 gennaio 2023 – A **Milano** il prezzo si è stabilizzato durante le ultime festività

MILANO (16/01/2023)
 -Pecorino Romano DOP 5 mesi di stagionatura e oltre: 13,55 – 13,85 €/Kg. (=)

(per accedere alle notizie sull'argomento [clicca qui](#))

A SEGUIRE I DATI RIPORTATI DAGLI ULTIMI BOLLETTINI UFFICIALI PUBBLICATI



Parma 16/12/2022

Vendite produzione 2021
Percentuale sul vendibile

I LOTTO	II LOTTO	III LOTTO	TOTALE
73	72	64	209
100%	100%	86,5%	95,4%

ZONE DI MONTAGNA

Comune		Produzione 2021	
NEVIANO DEGLI ARDUINI		Maggio - Dicembre	
€Kg			
11,05		Tutto il marchiato	
Pesatura		Pagamento	
4m	20/12	4m	20/12
4m	20/01	4m	20/01

COLLINA E ALTA PIANURA

Comune		Produzione 2021	
FIDENZA		Settembre - Dicembre	
€Kg			
10,50		Tutto il marchiato	
Pesatura		Pagamento	
1m	30/12	1m	30/12
1m	15/01	1m	15/01
2m	28/02	2m	28/02

BASSA PIANURA

Comune		Produzione 2021	
BUSSETO		Settembre - Ottobre	
€Kg			
10,50		Tutto il marchiato	
Pesatura		Pagamento	
1m	20/12	1m	20/12
1m	20/01	1m	20/01

Comune		Produzione 2021	
LESIGNANO DE' BAGNI		Settembre - Dicembre	
€Kg			
10,60		Tutto il marchiato	
Pesatura		Pagamento	
4m	09/01	4m	09/01

VARIAZIONE % DELLA PRODUZIONE SU ANNO PRECEDENTE

GRAFICO

DATI TABELLARI

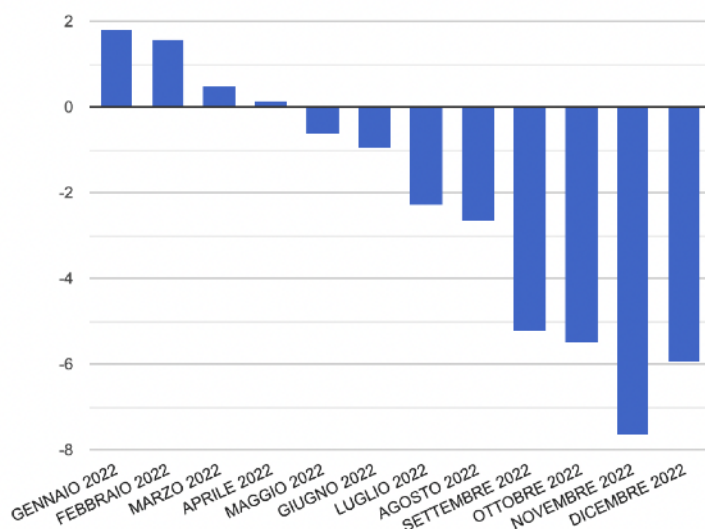

FONTE: REGISTRO DI PRODUZIONE DEI CASEIFICI





Reggio Emilia 27/12/2022

Vendite produzione 2022
Percentuale sul vendibile

I LOTTO	II LOTTO	III LOTTO	TOTALE
1	0	0	1
1,5%	0%	0%	0,5%

ZONE DI MONTAGNA

Comune

**CASTELNOVO NE'
MONTI**

€/Kg

10,50

Produzione 2022

Gennaio - Aprile

Tutto il marchiato

Pesatura

Pagamento

4m

11°m

4m

11°m

AGGIORNAMENTO AL 16-gen-23

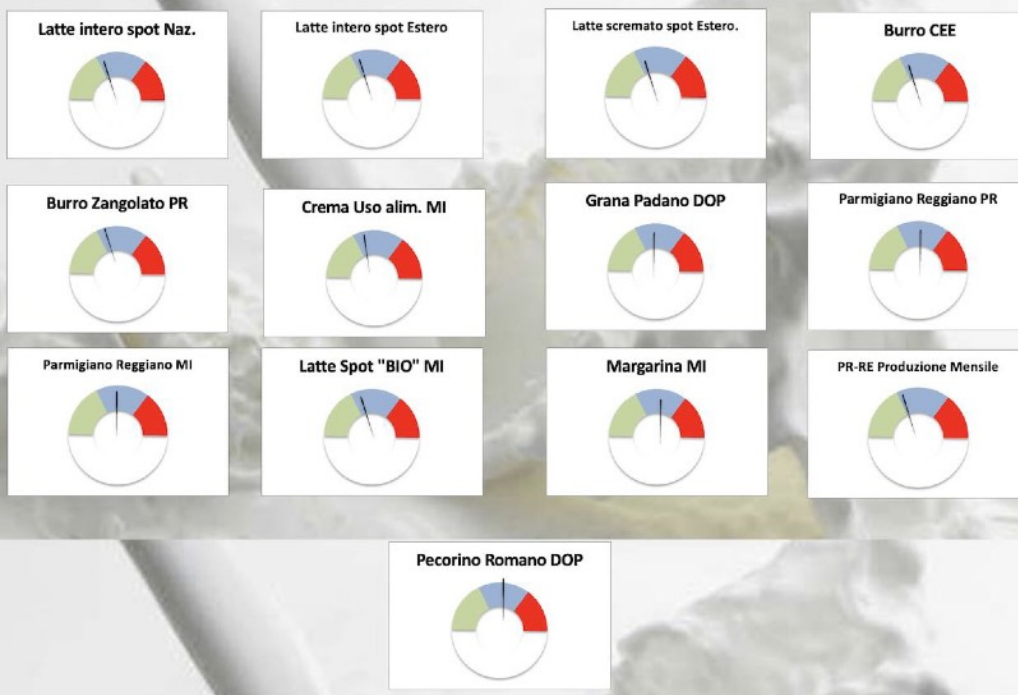

Mantova 27/1/2022

 Vendite produzione 2021
 Percentuale sul vendibile

I LOTTO	II LOTTO	III LOTTO	TOTALE
3	3	3	9
15,8%	15,8%	15,8%	15,8%

BASSA PIANURA

Comune
PEGOGNAGA

Produzione 2021
Gennaio - Dicembre

€Kg
10,30

Tutto il marchiato

<i>Pesatura</i>		<i>Pagamento</i>	
12me	12.5m	12me	12.5m

Comune
PEGOGNAGA

Produzione 2021
Gennaio - Dicembre

€Kg
10,30

Tutto il marchiato

<i>Pesatura</i>		<i>Pagamento</i>	
12me	12.5m	12me	12.5m

Comune
QUISTELLO

Produzione 2021
Gennaio - Dicembre

€Kg
10,35

Tutto il marchiato

<i>Pesatura</i>		<i>Pagamento</i>	
12me	13m	12me	14m



CONFCOOPERATIVE

Parma

Modena-Bologna 2/01/2023

Vendite produzione 2022

Percentuale sul vendibile

I LOTTO		II LOTTO		III LOTTO		TOTALE	
MO	BO	MO	BO	MO	BO	MO	BO
1	0	0	0	0	0	1	0
2,3 %		0 %		0 %		0,8 %	

ZONE DI MONTAGNA

Comune

**PAVULLO NEL
FRIGNANO**

€/Kg

10,50

Produzione 2022

Gennaio - Aprile

Tutto il marchiato

Pesatura

4m

a 12 mesi

Pagamento

4m

a 12 mesi



CONFCOOPERATIVE

FEDAGRIPESCA

Parma



RIEPILOGO SETTIMANALE PREZZI
LATTIERO CASEARIO

N° 1 - settimana 2 e 3 2023 16 gennaio 2023

PARMIGIANO REGGIANO

Data	Parma				Milano				Variazione					
	13/01/23		16/12/22		16/01/23		19/12/22		16/01/23		19/12/22		Variazione	
	Min	Max	Min	Max	Min	Max	Min	Max	Min	Max	Min	Max	Min	Max
12 mesi e oltre	10,65	10,80	10,65	10,80	0,00	0,00	10,45	10,75	10,45	10,75	0,00	0,00	0,00	0,00
15 mesi e oltre	10,90	11,40	10,90	11,40	0,00	0,00					0,00	0,00	0,00	0,00
18 mesi e oltre	11,65	12,30	11,65	12,30	0,00	0,00	11,80	12,05	11,80	12,05	0,00	0,00	0,00	0,00
24 mesi e oltre	12,30	13,00	12,30	13,00	0,00	0,00	12,45	13,00	12,45	13,00	0,00	0,00	0,00	0,00
30 mesi e oltre	13,10	13,90	13,10	13,90	0,00	0,00	13,20	13,75	13,20	13,75	0,00	0,00	0,00	0,00

	dic-22	dic-21	%	Variazione	TOT 2022	2021	Variazione	Variazione %	media prezzo mensile	Precedente	diff
PR-RE Produzione Mensile	4.002.270	4.091.144	-2,17	- 88.874	4.002.270	4.091.144	- 88.874	-2%	10,50 €	10,58 €	-0,08 €

GRANA PADANO

Data	Milano				Variazione					
	16/01/23		19/12/22		16/01/23		19/12/22		Variazione	
	Min	Max	Min	Max	Min	Max	Min	Max	Min	Max
Fuori sale 60-90 gg	8,05	8,10	8,05	8,10	0,00	0,00				
9 mesi	9,35	9,50	9,35	9,50	0,00	0,00				
16 mesi	10,00	10,35	10,00	10,35	0,00	0,00				
Riserva 20 mesi	10,45	10,60	10,45	10,60	0,00	0,00				
	0,00	0,00	0,00	0,00	0,00	0,00				



BURRO

Data	Milano				Parma				Variazione					
	16/01/23		19/12/22		13/01/23		16/12/22		16/01/23		16/12/22		Variazione	
	Min	Max	Min	Max	Min	Max	Min	Max	Min	Max	Min	Max	Min	Max
Burro CEE	4,70		5,30		-0,60	0,00					0,00	0,00	0,00	0,00
Burro Centrifuga	4,85		5,45		-0,60	0,00					0,00	0,00	0,00	0,00
Burro Pastorizzato	3,05		3,65		-0,60	0,00					0,00	0,00	0,00	0,00
Zangolato di creme fresche	2,85		3,45		-0,60	0,00	2,60		3,65		-1,05	0,00		0,00

CREMA E PANNA

Data	Milano				Verona				Variazione					
	16/01/23		19/12/22		16/01/23		19/12/22		16/01/23		19/12/22		Variazione	
	Min	Max	Min	Max	Min	Max	Min	Max	Min	Max	Min	Max	Min	Max
Crema a uso alimentare (40%mg):	2,28		3,14		-0,86						0,00	0,00	0,00	0,00
Panna centrifuga uso alimentare (40% mg)							2,30	2,40	3,08	3,16	-0,78	-0,76	0,00	0,00
Margarina	1,80	1,90	1,80	1,90	0,00	0,00					0,00	0,00	0,00	0,00

LATTE SPOT

Data	Milano				Verona				Variazione					
	16/01/23		19/12/22		16/01/23		19/12/22		16/01/23		19/12/22		Variazione	
	Min	Max	Min	Max	Min	Max	Min	Max	Min	Max	Min	Max	Min	Max
€ /100 lt. Latte crudo "spot" nazionale	54,13	56,71	64,44	65,98	-10,31	-9,27	55,67	58,77	68,05	69,08	-12,38	#VALORE!		
Latte intero pastorizzato "spot" estero	46,40	47,43	57,22	58,25	-10,82	-10,82	46,40	47,43	62,38	63,41	-15,98	-15,98		
Latte scremato pastorizzato "spot" estero	20,18	21,22	26,39	27,43	-6,21	-6,21	19,67	20,70	31,05	32,09	-11,38	-11,39		
Latte Spot Biologico	63,41	64,95	68,05	69,08	-4,64	-4,13	0,00	0,00	0,00	0,00	0,00	0,00	0,00	0,00

PECORINO ROMANO DOP

Data	Milano				Variazione									
	16/01/23		19/12/22		16/01/23		19/12/22		Variazione					
	Min	Max	Min	Max	Min	Max	Min	Max	Min	Max				
Stagionatura 5 mesi e oltre	13,55	13,85	13,55	13,85	0,00	0,00					0,00	0,00	0,00	0,00

