

Newsletter Lattiero Caseario

n° 28 - settimana 35° - 36°/2022

del 05 settembre 2022

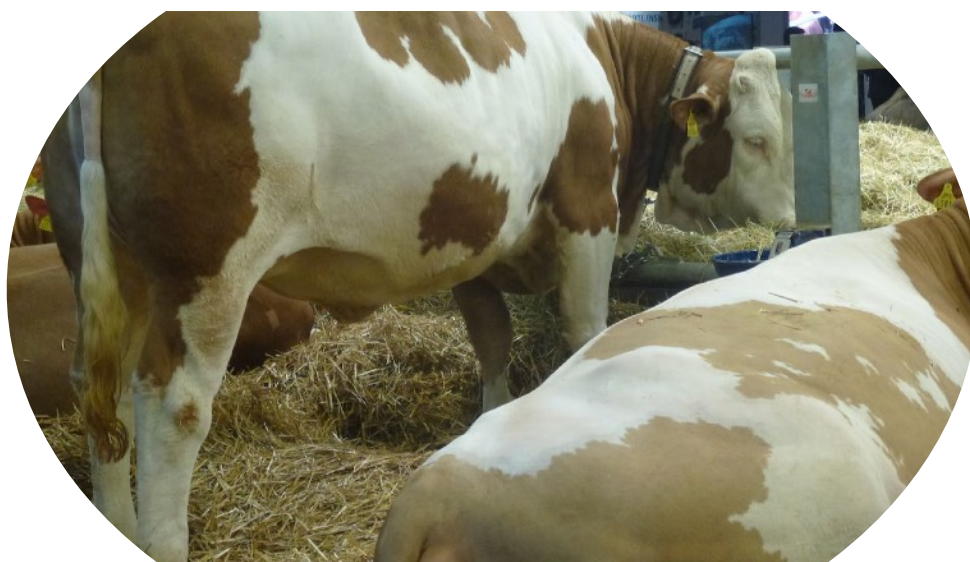

News Lattiero Caseario - n° 28
35° e 36° settimana
- 5 settembre 2022

Lattiero Caseario: Gran balzo del Pecorino Romano DOP

Le principali quotazioni rilevate nel periodo della XXXV e XXXVI settimana 2022 **“Settembre risveglia i prezzi. Latte spot, burro e pecorino in risalita”**. -(In allegato la Newsletter di Confcooperative Parma)

di Redazione Parma, 5 settembre 2022 -

LATTE SPOT – Milano prezzi tendenzialmente in risalita. Anche a Verona i valori non registrano grandi fluttuazioni nella giornata del 1/8 poiché l'8 agosto la borsa era chiusa. Stabile il latte Bio milanese.

	VR (05/9/22)	MI (05/9/2022)
Latte crudo spot Nazionale	69,08 70,11 (+)	68,50 69,59 (+)
Latte Intero pastorizzato estero	67,53 68,56(+)	63,92 65,98 (+)
Latte scremato pastorizzato estero	37,26 38,30 (+)	37,26 38,30 (+)
Latte spot BIO nazionale		70,11 72,17 (+)

BURRO E PANNA – Alla Borsa Merci di Milano i listini del burro sono in lieve ripresa (+3 cent). La crema anch'essa cresce. Alla borsa di **Parma** il listino dello zangolato ha recuperato 5 cent , seguendo l'indirizzo della Borsa di **Reggio Emilia**. Borsa Veronese in lieve risalita. Margarina stabile.

Borsa di **Milano** 05 settembre 2022:
 BURRO CEE: 6,83 €/Kg. (+)
 BURRO CENTRIFUGA: 6,98 €/Kg. (+)
 BURRO PASTORIZZATO: 5,18 €/Kg. (+)
 BURRO ZANGOLATO: 4,98 €/Kg. (+)
 CREMA A USO ALIMENTARE (40%mg): 3,52 €/Kg. (+)
 MARGARINA luglio 2022: 1,98 – 2,04 €/kg (=)

Borsa di **Verona** 05 settembre 2022: (+)
 PANNA CENTRIFUGA A USO ALIMENTARE: 3,42 3,52 €/Kg.

Borsa di **Parma** 2 settembre 2022 (+)
 BURRO ZANGOLATO: 4,55 €/Kg.

Borsa di **Reggio Emilia** 30 agosto 2022 (+)
 BURRO ZANGOLATO: 4,55 - 4,55 €/kg.



GRANA PADANO– Milano 05 settembre 2022– Stabilità per il Grana Padano.

- Grana Padano 9 mesi di stagionatura e oltre: 8,80 – 9,00 €/Kg. (=)
- Grana Padano 16 mesi di stagionatura e oltre: 9,50 – 9,90 €/Kg. (=)
- Grana Padano Riserva 20 mesi di stagionatura e oltre: 9,95 – 10,15 €/Kg. (=)
- Fuori sale 60-90 gg: 7,50 – 7,60€/Kg. (=)

PARMIGIANO REGGIANO – Parma 2 settembre 2022 – A **Parma** i prezzi mantengono le quotazioni precedenti. A *Milano* regna sempre la stabilità.

	PARMA (2/9/2022)	MILANO (05/9/2022)
-Parmigiano Reggiano 12 mesi di stagionatura e oltre:	10,65 - 10,80 €/Kg. (=)	- 10,45 - 10,75 €/kg (=)
-Parmigiano Reggiano 15 mesi di stagionatura e oltre:	10,90 – 11,40 €/Kg. (=)	-
-Parmigiano Reggiano 18 mesi di stagionatura e oltre:	11,65 – 12,30 €/Kg. (=)	-11,80 – 12,05 €/kg (=)
-Parmigiano Reggiano 24 mesi di stagionatura e oltre:	12,35 – 13,05 €/Kg. (=)	- 12,45 – 13,00 €/kg (=)
-Parmigiano Reggiano 30 mesi di stagionatura e oltre:	13,10 --13,90 €/Kg. (=)	- 13,20 - 13,75 €/kg (=)

PECORINO ROMANO DOP – Milano 05 settembre 2022 – A Milano il prezzo torna a salire considerevolmente.

MILANO (05/9/2022)
 -Pecorino Romano DOP 5 mesi di stagionatura e oltre: 12,15 – 12,45 €/Kg. (+)

(per accedere alle notizie sull'argomento [clicca qui](#))

A SEGUIRE I DATI RIPORTATI DAGLI ULTIMI BOLLETTINI UFFICIALI PUBBLICATI



Parma 22/7/2022

Vendite produzione 2021

Percentuale sul vendibile

I LOTTO	II LOTTO	III LOTTO	TOTALE
73	69	34	176
98,6%	93,2%	45,9%	79,3%

ZONE DI MONTAGNA**Comune****NEVIANO DEGLI ARDUINI****€Kg****10,90****Produzione 2021****Maggio - Agosto****Tutto il marchiato****Pesatura****Pagamento****2m****20/07****2m****20/07****2m****20/08****2m****20/08****VARIAZIONE % DELLA PRODUZIONE SU ANNO PRECEDENTE**

GRAFICO

DATI TABELLARI

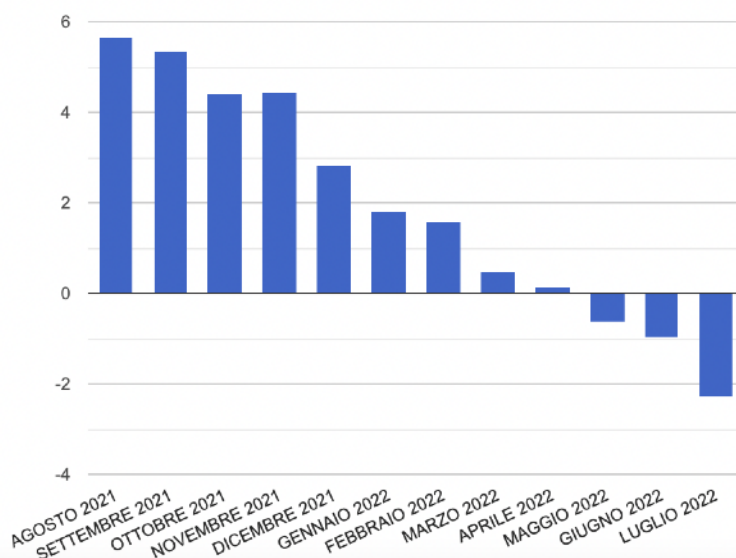

FONTE: REGISTRO DI PRODUZIONE DEI CASEIFICI





Reggio Emilia 19/7/2022

Vendite produzione 2021
Percentuale sul vendibile

I LOTTO	II LOTTO	III LOTTO	TOTALI
54	51	43	148
83,1%	77,3%	66,2%	75,5%

BASSA PIANURA

Comune CAMPAGNOLA EMILIA		Produzione 2021 Maggio - Dicembre	
€Kg 10,90		Tutto il marchiato	
Pesatura		Pagamento	
8 m	14.5 m	8 m	14.5 m

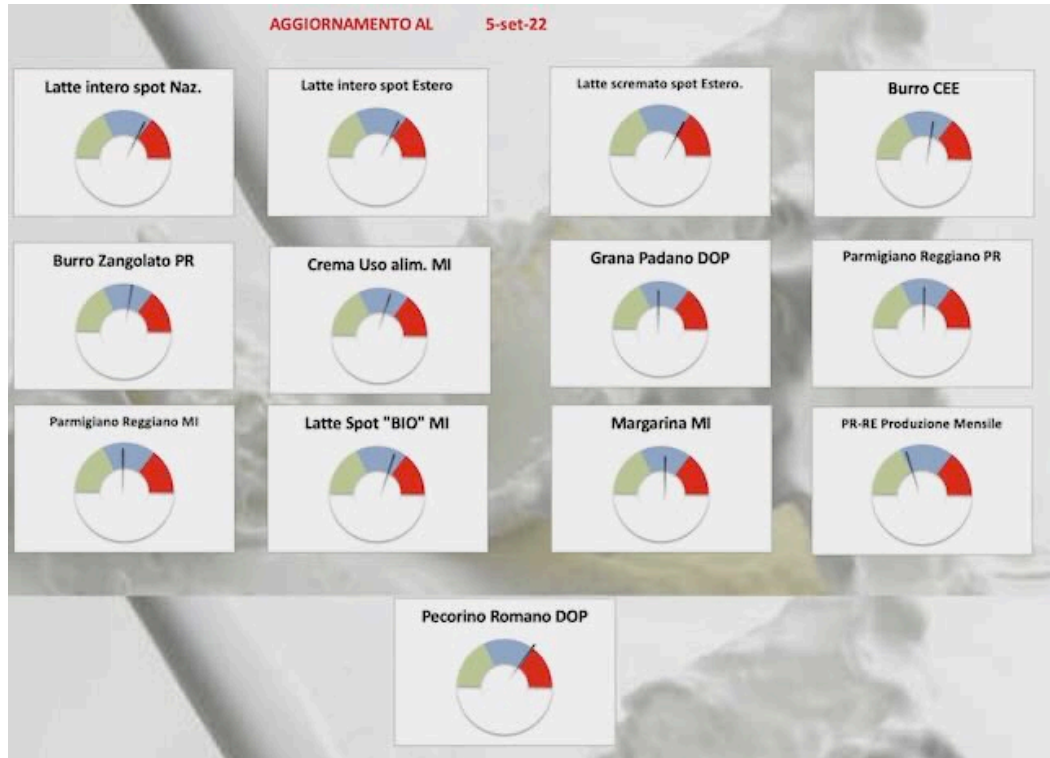

Mantova 27/1/2022

 Vendite produzione 2021
 Percentuale sul vendibile

I LOTTO	II LOTTO	III LOTTO	TOTALE
3	3	3	9
15,8%	15,8%	15,8%	15,8%

BASSA PIANURA

Comune
PEGOGNAGA

Produzione 2021
Gennaio - Dicembre

€Kg
10,30

Tutto il marchiato

<i>Pesatura</i>		<i>Pagamento</i>	
12me	12.5m	12me	12.5m

Comune
PEGOGNAGA

Produzione 2021
Gennaio - Dicembre

€Kg
10,30

Tutto il marchiato

<i>Pesatura</i>		<i>Pagamento</i>	
12me	12.5m	12me	12.5m

Comune
QUISTELLO

Produzione 2021
Gennaio - Dicembre

€Kg
10,35

Tutto il marchiato

<i>Pesatura</i>		<i>Pagamento</i>	
12me	13m	12me	14m

**CONFCOOPERATIVE**

Parma

Modena-Bologna 22/08/2022

	I LOTTO		II LOTTO		III LOTTO		TOTALE	
	MO	BO	MO	BO	MO	BO	MO	BO
<i>Vendite produzione 2021</i>	35	6	35	5	34	5	106	16
<i>Percentuale sul vendibile</i>	85,7 %	100 %	83,7 %	83,3 %	81 %	83,3 %	84,1 %	88,9 %

ZONE DI MONTAGNA**Comune****PAVULLO NEL
FRIGNANO****€/Kg****10,80****Produzione 2021****Maggio - Agosto****+ 0,20 premio qualità****montagna CFPR****Scelto Zero Uno**

Pesatura		Pagamento	
2m	24/08	2m	24/08
2m	25/10	2m	25/10
	contrattaz.	sett.	precedente

**CONFCOOPERATIVE**

FEDAGRIPESCA

Parma



N° 28 - settimana 33 e 36 2022 - 05 settembre 2022

PARMIGIANO REGGIANO

Data	Parma				Milano			
	02/09/22		25/08/22		05/09/22		29/08/22	
	Min	Max	Min	Max	Min	Max	Min	Max
12 mesi e oltre	10,65	10,80	10,65	10,80	10,45	10,75	10,45	10,75
15 mesi e oltre	10,90	11,40	10,90	11,40				
18 mesi e oltre	11,65	12,30	11,65	12,30	11,80	12,05	11,80	12,05
24 mesi e oltre	12,30	13,00	12,30	13,00	12,45	13,00	12,45	13,00
30 mesi e oltre	13,10	13,90	13,10	13,90	13,20	13,75	13,20	13,75

Variazione: Min Max

media prezzo mensile: 10,90 €
Precedenti: 10,88 €
diff: 0,02 €

PR-RE Produzione Mensile: 0,02 % Variazione: 397 TOT 2021: 4% Variazione: 2020

GRANA PADANO

Data	Milano			
	05/09/22		29/08/22	
	Min	Max	Min	Max
Fuori sale 60-90 gg	7,50	7,60	7,50	7,60
9 mesi	8,80	9,00	8,80	9,00
16 mesi	9,50	9,90	9,50	9,90
Riserva 20 mesi	9,95	10,15	9,95	10,15
	0,00	0,00	0,00	0,00

Variazione: Min Max



BURRO

Data	Milano				Parma			
	05/09/22		29/08/22		02/09/22		26/08/22	
	Min	Max	Min	Max	Min	Max	Min	Max
Burro CIE	6,83		6,80					
Burro Centrifuga	6,98		6,95					
Burro Pastorizzato	5,18		5,15					
Zangolato di creme fresche	4,98		4,95		4,55		4,50	

Variazione: Min Max

CREMA E PANNA

Data	Milano				Verona			
	05/09/22		29/08/22		05/08/2022		29/08/22	
	Min	Max	Min	Max	Min	Max	Min	Max
Crema a uso alimentare (40%mg)	3,52		3,48					
Panna centrifuga uso alimentare (40% mg)					3,42	3,52	3,37	3,47
Margarina	1,98	2,04	1,98	2,04				

Variazione: Min Max

LATTE SPOT

Data	Milano				Verona			
	05/09/22		29/08/22		05/08/2022		29/08/22	
	Min	Max	Min	Max	Min	Max	Min	Max
€ / 100 lt. Latte crudo "spot" nazionale	68,50	69,59	66,50	68,05	69,08	70,11	68,05	69,08
Latte intero pastorizzato "spot" estero	63,92	65,98	62,89	64,44	67,53	68,56	66,50	67,53
Latte scremato pastorizzato "spot"	37,26	38,30	35,71	36,74	37,26	38,30	36,23	37,26
Latte Spot Biologico	70,11	72,17	69,08	70,62	0,00	0,00	0,00	0,00

Variazione: Min Max

PECORINO ROMANO DOP

Data	Milano			
	05/09/22		29/08/22	
	Min	Max	Min	Max
Stagionatura 5 mesi e oltre	12,15	12,45	12,00	12,30

Variazione: Min Max

