



agenzia stampa elettronica agroalimentare (c.a.s.e.a.)

## SOMMARIO

Anno 20 - n° 48 5 dicembre 2021

### 11.1 EDITORIALE

Bisogna fermarsi e uscire dalla trappola demagogica e ipocrita nella quale il mondo occidentale si è incagliato.

### 3.1 LATTIERO CASEARIO

Lattiero Caseario: Formaggi stabili e flessione del burro

### 4.1 BIS LATTIERO CASEARIO

tendenze

### 5.1 CEREALI E DINTORNI

Cereali e dintorni. Prese di profitto dei fondi.

### 6.1 CEREALI E DINTORNI

Tendenze

### 7.1 CEREALI E DINTORNI

Cereali e dintorni. Alta volatilità!

### 8.1 MACCHINE AGRICOLE - EIMA 2021.

Da a EIMA 2021 la nuova Cisterna GEO made in Nobili

### 9.1 INNOVAZIONE

Agricoltura, l'innovazione  
ha una nuova casa in Emilia-Romagna.

### 10.1 SICUREZZA ALIMENTARE

Bonifica Emilia Centrale e Bonifica Parmense, intesa operativa dei consorzi per i progetti in Val d'Enza

### 11.1 BIOLOGICO

Agricoltura e legge sul BIO!

### 12.1 PROMOZIONI

"vino" e partners.

### 13.1 PROMOZIONI

"birra" e partners

(per seguire gli argomenti correlati [clicca QUI](#))

## Editoriale

# Bisogna fermarsi e uscire dalla trappola demagogica e ipocrita nella quale il mondo occidentale si è incagliato.



*I valori e il misuratore del peso delle parole e delle azioni stanno radicalmente mutando, non solo quei costumi che necessiterebbero di una potente revisione, ma in modo indiscriminato. Così a farne le spese è il "Buon Senso", che viene sostituito da ipocrisia e falso buonismo, in difesa di non si sa quali principi e valori che già non fossero presenti e istintivamente accettati, rischiando invece a rimarcare differenze o discriminazioni, di fatto, sino a quel momento, insistenti o già superate..*

## Di Lamberto Colla 5 dicembre 2021 268° giorno dell'anno 2 dell'era COVID-19 - domenica

Sarebbe sufficiente intervistare un artigiano, un commerciante o molti altri rappresentanti dell'infinito mondo delle partite Iva per scoprire che son tutti "Renatini" e spesso non per passione come lo è il giovane casaro testimone dello spot incriminato del Parmigiano Reggiano.

Renatino è felice e gratificato. Il suo impegno, duro, costante e di elevata responsabilità, è correttamente e assolutamente ben remunerato. In questo specifico caso la filiera del valore è più o meno tutta gratificata e gli attori comunque più esposti a rischio sono sempre gli agricoltori, allevatori, che guarda caso, anch'essi lavorano 365 giorni all'anno dovendo curare, alimentare e mungere quelle stesse vacche con il cui latte si produce il re dei formaggi e uno dei più pregiati burri, in forza degli alti contenuti nutrizionali.



**Così invece, di colpo, esplose la polemica.** Il nuovo spot del Parmigiano Reggiano rischia, come i titoli di molti giornali riportano in queste ultime ore, di diventare un boomerang in quanto, "celebra lo sfruttamento".

I ragazzi increduli nel sentire che **Renatino** è l'ingrediente segreto del Parmigiano Reggiano (augurandosi che nessuno lo vada a cercare all'interno delle forme), chiedono se sia veramente felice di lavorare 365 giorni all'anno. E lui, il casaro, timidamente risponde di sì, magari pensando al suo conto in banca che mensilmente si arricchisce.

### Ma siamo sicuri che sia solo il regatino?

I commercianti che sino al sabato sera se ne restano dietro al banco del negozio e la domenica chiusi in casa a far tornare i conti, a preparare il materiale da mandare al commercialista o a fare i pagamenti dei fornitori che non sono riusciti nei giorni precedenti o a fare l'inventario della merce non lavorano 365 giorni?

Oppure l'agricoltore che dal lunedì alla domenica sale sul trattore, va a distribuire il fieno alle vacche e due volte al giorno le deve mungere e poi trovare il tempo per raccogliere idee e giustificativi per le AUSL, i veterinari pubblici e privati, i certificatori di ogni sorta, il commercialista, insomma tutta una schiera di collaboratori e soprattutto di controllori del suo operato che grazie al suo duro lavoro, anche domenicale, si portano a casa uno stipendio con il week end libero di essere onorato in santa libertà, a differenza di Regatino e di tutti i suoi conferenti latte.

Invece **Reantino**, grazie alla ipocrisia imperante in questo primo quarto del nuovo millennio, è diventato una **caso imbarazzante**.

**Personalmente è molto più imbarazzante scoprire** che c'è qualcuno, a livello UE, impegnato a stilare dei vademecum linguistici in difesa di non si capisce bene quale principio e sulla base di quale delega.



Così il "Natale" sarebbe dovuto sparire, sparire anche i nomi cristiani come "Maria" e l'augurio della celebrazione della festa della natività avrebbe dovuto passare da "Buon Natale" a "Buona Festa di stagione", i presepi avrebbero dovuto scomparire e così via tutto quello che rappresenta i riti del cristianesimo, molti dei quali tramandati dai più antichi riti pagani, emblema di una società millenaria.



L'alzata di scudi ha fatto ritirare il documento della Commissione Europea e infine l'estenditrice è stata costretta a [fare le scuse, ma solo nel documento in italiano](#) mentre nella versione in inglese la **fraetta di scuse è stata omessa**.

### Ma la vicenda non è conclusa.

Infatti, come riporta **l'Avvenire**, "la commissaria all'Uguaglianza **Helena Dalli**, che ha firmato il testo, afferma che il testo «non è un documento maturo e non soddisfa tutti gli standard di qualità della Commissione» annunciando che «lavorerò ulteriormente a questo documento» la commissaria conclude con una frase - «mi scuso per l'offesa involontaria che la pubblicazione di questo documento ha causato ad alcuni» - assente nella versione inglese. Come se i problemi del testo ora ritirato riguardassero solo l'opinione pubblica del nostro Paese...."

### Evviva la trasparenza e l'onestà!

Ma la settimana "imbarazzante" è stata completata dalla vicenda di **Greta Beccaglia**, l'affascinante giornalista palpeggiata in diretta TV.

Offesa anche nell'animo più profondo per il gesto inopportuno, la giornalista ha giustamente denunciato il maleducato

raccogliendo indirettamente una pubblicità sulle TV nazionali diventando la paladina dei diritti inviolabili delle donne.

E tutto ciò è molto bello, soprattutto dopo che nelle scorse settimane abbiamo assistito a una strage di donne a opera di uomini che dichiaravano di amarle.

Ma, a mio giudizio, l'accanimento e l'aggressività verbale condita da minacce reali, che il web ha portato a galla rivolte all'incauto maleducato playboy in smania di pubblicità, è davvero troppo e troppo pericoloso.

Anche le accuse di violenza sessuale sembrano smisurate rispetto al gesto, certamente inqualificabile, indubbiamente punibile, ma allo stesso tempo non così violento come lo si vuol far passare.

Lo **sfregio "emotivo"** c'è stato indubbiamente ma credo che la ferita di **Greta** potrà rimarginarsi piuttosto rapidamente e dal mondo maschile che l'ha umiliata, per lo stesso identico motivo connesso alla sua prorompente bellezza, troverà il modo di ricompensarla con l'invito alla partecipazione a qualche programma nazionale.

["Di demagogia rischiamo di morire"](#)

### LINK consigliati

Video Parmigiano Reggiano con Renatino "Felice" ... visto quel che guadagna! <https://www.youtube.com/watch?v=PeUHImm4itA>

<https://gazzettadell'emilia.it/economia/item/7590-un-po-di-burro.html>

<https://www.greenme.it/consumare/spot-parmigiano-reggiano-celebra-sfruttamento/>

<https://www.avvenire.it/attualita/pagine/natale-censurato-la-commissione-ue-ritira-le-linee-guida>

<https://www.ilfattoquotidiano.it/2021/12/02/linee-guida-ue-perche-il-linguaggio-politicamente-corretto-da-fastidio/6411352/>

<https://gazzettadell'emilia.it/politica/item/26699-di-demagogia-si-pu%C3%B2-morire.html>

**Greta Beccaglia:** <https://newsmondo.it/chi-e-greta-beccaglia/people/>

( p e r leggere gli altri editoriali clicca [QUI](#))

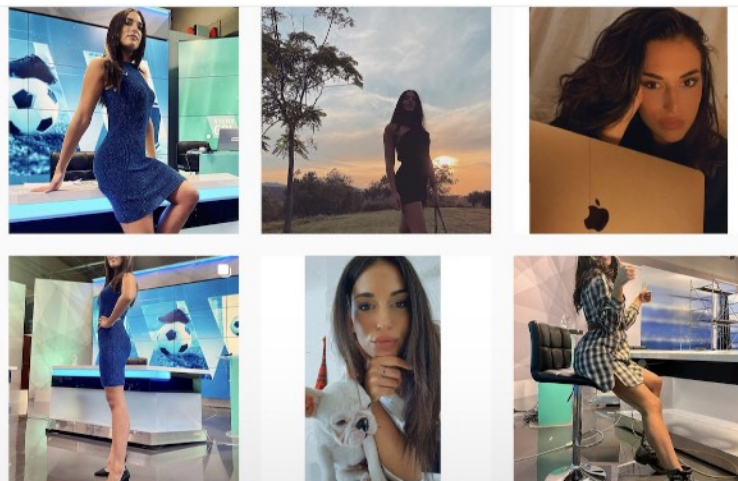

## LATTIERO CASEARIO

### Lattiero Caseario: Formaggi stabili e flessione del burro

Le principali quotazioni rilevate nel periodo della XLVII-XLVIII settimana \_Flessione del burro. Latte spot stabile così come i formaggi DOP. -

(Virgilio - CLAL)

Lattiero Caseario

### Lattiero Caseario: Formaggi stabili e flessione del burro

News Lattiero Caseario - n° 45  
47° e 48° settimana  
- 29 novembre 2021

Le principali quotazioni rilevate nel periodo della XLVII-XLVIII settimana \_Flessione del burro. Latte spot stabile così come i formaggi DOP. - (In allegato la Newsletter di Confcooperative Parma)

di Redazione Parma, 29 Novembre 2021 -

Cifuso in abbasso, franco arrivo in lattiero Nord Italia  
Fonte: CCIAA Federazione Milano-Pavia-Brescia (LMI)

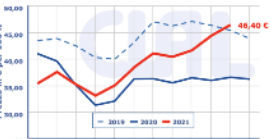

(+) 46,40 47,43 (=)

Latte scremato pastorizzato estero 30,53 31,57 (=)

Latte spot BIO nazionale

LATTE SPOT – Si arresta la risalita del latte spot a Milano così come il latte BIO, ma si arresta lo scremato pastorizzato estero solo alla borsa Verona.

	VR (22/11/21)	MI (29/11/21)
Latte crudo spot Nazionale	48,46	50,00 (+)
Latte Intero pastorizzato estero	51,03	52,07

Latte scremato pastorizzato estero 28,98 30,53 (=)

Latte spot BIO nazionale 54,64 56,19 (=)

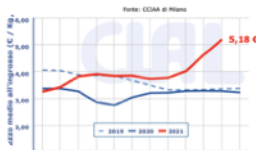

avanti.

Borsa di Milano 29 novembre 2021:

BURRO CEE: 5,13€/Kg. (-)

BURRO CENTRIFUGA: 5,28/Kg. (-)

BURRO PASTORIZZATO: 3,53 €/Kg. (-)

BURRO ZANGOLATO: 3,33 €/Kg. (-)

CREMA A USO ALIMENTARE (40%mg): 2,90 €/Kg. (=)

MARGARINA ottobre 2021: 1,58 - 1,64 €/kg (+)

Borsa di Verona 22 novembre 2021: (=)

PANNA CENTRIFUGA A USO ALIMENTARE:

2,82 2,92 €/Kg.

Borsa di Parma 26 novembre 2021 (=)

BURRO ZANGOLATO: 2,98 €/Kg.



Borsa di Reggio Emilia 23 novembre 2021 (=)  
BURRO ZANGOLATO: 2,98- 2,98 €/kg.

GRANA PADANO– Milano 29 novembre 2021 – Non ha avuto seguito il lieve rimbalzo della scorsa settimana. Prezzi invariati nella settimana in corso.

- Grana Padano 9 mesi di stagionatura e oltre: 7,00 – 7,10 €/Kg. (=)

- Grana Padano 16 mesi di stagionatura e oltre: 8,05 – 8,40 €/Kg. (=)

- Grana Padano Riserva 20 mesi di stagionatura e oltre: 8,60 – 8,90 €/Kg. (=)

- Fuori sale 60-90 gg: 5,90 – 6,00 €/Kg. (=)

PARMIGIANO REGGIANO – Parma 26 novembre 2021 – A Parma, salvo il 12 mesi che recupera 5 centesimi, i prezzi confermano stabilità e coerenza con i valori delle precedenti ottave. A Milano i prezzi restano invariati.

PARMA (26/11/2021) MILANO (29/11/2021)

-Parmigiano Reggiano 12 mesi di stagionatura e oltre: 10,25 - 10,50 €/Kg.

(+) - 10,00 - 10,40 €/kg (=)

-Parmigiano Reggiano 15 mesi di stagionatura e oltre: 10,65 - 10,95 €/Kg. (=)

-Parmigiano Reggiano 18 mesi di stagionatura e oltre: 11,45 – 12,05 €/Kg. (=) -11,60 - 11,80 €/kg (=)

-Parmigiano Reggiano 24 mesi di stagionatura e oltre: 12,15 - 12,80 €/Kg. (=) - 12,30 - 12,80 €/kg (=)

-Parmigiano Reggiano 30 mesi di stagionatura e oltre: 12,85 - 13,70 €/Kg. (=) - 12,85 - 13,45 €/kg (=)

(per accedere alle notizie sull'argomento [clicca qui](#))

#Filiera #Latte #DOP #formaggi #food #madeinitaly #lattierocaseari  
@theonlyparmesan @100MadeInItaly



# LATTIERO CASEARIO

## Lattiero caseari. TENDENZE

Le principali quotazioni rilevate nel periodo della XLVII-XLVIII settimana \_Flessione del burro. Latte spot stabile così come i formaggi DOP. - (In allegato la Newsletter di Confcooperative Parma)

(Virgilio - CLAL)

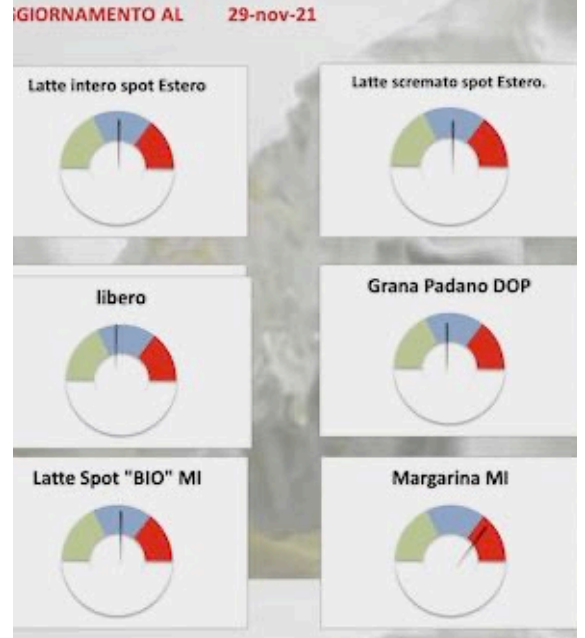

### Lattiero Caseario

#### Lattiero Caseario: Formaggi stabili e flessione del burro

News Lattiero Caseario - n° 45  
47° e 48° settimana  
- 29 novembre 2021

Le principali quotazioni rilevate nel periodo della XLVII-XLVIII settimana \_Flessione del burro. Latte spot stabile così come i formaggi DOP. - (In allegato la Newsletter di Confcooperative Parma)

di Redazione Parma, 29 Novembre 2021 -

- [\(per accedere alle notizie sull'argomento clicca qui\)](#)

#Filiera #Latte #DOP #formaggi  
#food #madeinitaly #lattierocaseari  
@theonlyparmesan @ClaudioGuidetti  
@100MadeinItaly

(per accedere alle notizie sull'argomento [clicca qui](#))

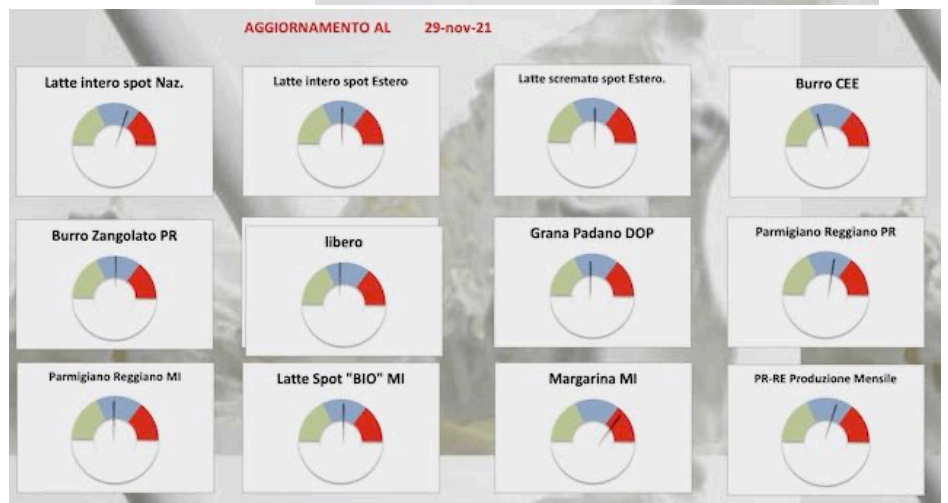

RIEPILOGO SETTIMANALE PREZZI  
LATTIERO CASEARIO  
N° 45 - settimana 47-48esima/2021 29 Novembre 2021

FARMIGIANO REGGIANO	Data				Variazione				Milano					
	26/11/21	19/11/21	29/11/21	22/11/21	Min	Max	Min	Max	29/11/21	22/11/21	Min	Max	22/11/21	Variazione
12 mesi e oltre	10,25	10,50	10,20	10,45	0,05	0,05	10,00	10,40	10,00	10,40	0,00	0,00	0,00	0,00
15 mesi e oltre	10,65	10,95	10,65	10,95	0,00	0,00	11,60	11,80	11,60	11,80	0,00	0,00	0,00	0,00
18 mesi e oltre	11,45	12,05	11,45	12,05	0,00	0,00	12,30	12,80	12,30	12,80	0,00	0,00	0,00	0,00
24 mesi e oltre	12,15	12,80	12,15	12,80	0,00	0,00	12,85	13,45	12,85	13,45	0,00	0,00	0,00	0,00
30 mesi e oltre	12,85	13,70	12,85	13,70	0,00	0,00								

PR-RE Produzione Mensile	ob21	ob20	%	Variazione	TOT 2020	2019	Variazione	Variazione %	media prezzo mensile	Precedente	diff
	3.422.722	3.292.699	3,95		3.917.823	3.754.123	163.700	5%	10,45 €	10,24 €	0,21 €

GRANA PADANO	Data				Variazione			
	29/11/21	22/11/21	22/11/21	22/11/21	Min	Max	Min	Max
Tutti sale 60-90 gg	5,90	6,00	5,90	6,00	0,00	0,00	0,00	0,00
9 mesi	7,00	7,10	7,00	7,10	0,00	0,00	0,00	0,00
16 mesi	8,05	8,40	8,05	8,40	0,00	0,00	0,00	0,00
Riserva 20 mesi	8,60	8,95	8,60	8,90	0,00	0,00	0,00	0,00

BURRO	Data				Variazione			
	29/11/21	22/11/21	22/11/21	22/11/21	Min	Max	Min	Max
Burro CEE	5,13	5,18	5,18	5,18	-0,05	0,00	0,00	0,00
Burro Centrifuga	5,28	5,33	5,33	5,33	-0,05	0,00	0,00	0,00
Burro Pastorizzato	3,53	3,58	3,58	3,58	-0,05	0,00	0,00	0,00
Zangolato di creme fresche	3,33	3,38	3,38	3,38	-0,05	0,00	2,48	2,48

CREMA E PANNA	Data				Variazione			
	29/11/21	22/11/21	22/11/21	22/11/21	Min	Max	Min	Max
Crema a uso alimentare (40%mg)	2,90	2,90	2,90	2,90	0,00	0,00	0,00	0,00
Panna centrifuga uso alimentare (40% mg)					0,00	0,00	2,82	2,92
Margarina	1,58	1,64	1,58	1,64	0,00	0,00	0,00	0,00

LATTE SPOT	Data				Variazione			
	29/11/21	22/11/21	22/11/21	22/11/21	Min	Max	Min	Max
€/100 lt. Latte crudo "spot" nazionale	48,46	50,00	47,94	49,49	0,52	0,51	48,46	48,45
Latte intero pastorizzato "spot" estero	46,40	47,43	46,40	47,43	0,00	0,00	51,03	52,07
Latte scremato pastorizzato "spot" estero	28,98	30,51	28,98	30,53	0,00	0,00	30,53	31,57
Latte Spot Biologico	54,64	56,11	54,64	56,15	0,00	0,00		





## MERCATO CEREALI

### Cereali e dintorni. Prese di profitto dei fondi.

Troppo presto per confermare se questo calo da prese di profitto continuerà, per quanto ci sia da augurarselo

di Mario Boggini - Officina Commerciale Commodities

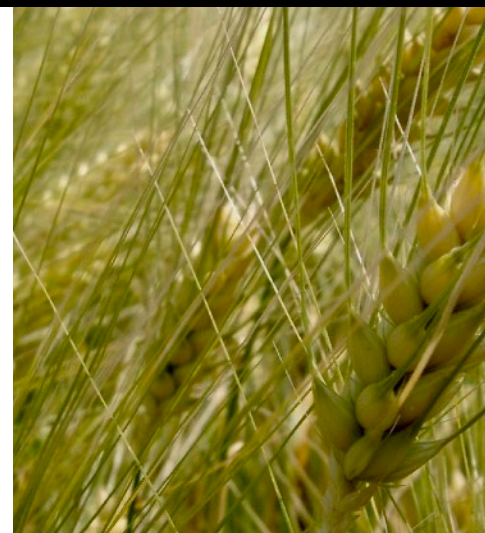

@Pastificio.Andalini #Pastificio.Andalini

### Cereali e dintorni. Prese di profitto dei fondi.

Troppo presto per confermare se questo calo da prese di profitto continuerà, per quanto ci sia da augurarselo

di Mario Boggini e Virgilio - Milano, 1 dicembre 2021 - I prezzi rilevati alla chiusura del 30 novembre 2021:

SEMI	gen 1217,2 (-24,2)	mar 1226,4 (-25,4)	mag 1235,2 (-26)
FARINA	dic 348,8 (+1,1)	gen 341,8 (-0,9)	mar 341,1 (-0,3)
OLIO	dic 55,11 (-3,15)	gen 55,21 (-3,07)	mar 55,32 (-2,84)
CORN	dic 567 (-14)	mar 567,4 (-14,6)	mag 570 (-15,6)
GRANO	dic 773,6 (-33,6)	mar 787,2 (-35)	mag 793,6 (-34,6)
Queste quelle del 23/11 precedente riportino			
SEMI	gen 1273 (-1,2)	mar 1284,4 (-1,6)	mag 1293,6 (-1,6)
FARINA	dic 362,2 (-7,8)	gen 356,1 (-7,6)	mar 354,1 (-7,2)
OLIO	dic 60,14 (+0,73)	gen 60,08 (+0,73)	mar 59,66 (+0,71)
CORN	dic 580,4 (+3,6)	mar 588,2 (+4)	mag 592,6 (+4)
GRANO	dic 856 (+10,2)	mar 867,4 (+10)	mag 872,2 (+9,6)

(tra parentesi le variazioni sulla seduta precedente in cent. di dollaro per Bushel per semi corn e grano in Dollari per tonnellata corta per la farina).

Semi da 1273 a 1217,20 - farina da 362,20 a 348,80 - olio da 60,14 a 55,11 - corn da 580,4 a 567 - grano da 856 a 773,6 indubbe le prese di beneficio dei fondi.

Ed infatti anche **Grains Services scrive...**.....A nostro avviso la questione e' invece finanziaria. Il Big Money chiude le operazioni a fine novembre: erano lunghi e hanno monetizzato. Storicamente, la prima settimana di Gennaio le ricostruiscono. Tenere depressi i corsi per le prossime 2/3 settimane aumenterebbe i margini del primo trimestre 2022."

**Motivi del calo:** prese di beneficio dei fondi e paura per le conseguenze della variante Omicron che potrebbe incidere su mobilità e consumi.

**Nel mercato interno** si segnala il fermarsi della fuga del grano, il lento ridimensionamento del grano duro, la momentanea stasi delle quotazioni del mais nazionale e comunitario, mentre per il portuale il calo è forse più riconducibile ad una "faida momentanea" di inadempienze. L'orzo continua la sua corsa pur rallentandola. I proteici accusano il colpo dei mercati internazionali specialmente sul comparto far soya e semi di soya. I fibrosi tutti sempre ben tenuti. Cruscami in leggero aumento sia perché i molini lavorano poco o in modo difforme, sia per la giornata festiva infrasettimanale dell'8 Dicembre.

Mondo del **Biologico** in piena pazzia e carestia, specie di Orzo.

Troppo presto per dare quotazioni e per confermare se questo



calo da prese di profitto continuerà (come ci sarebbe da auspicare), ma se si fosse corti o scoperti sul breve medio termine, meglio approfittarne.

Occorre considerare che la logistica su gomma subirà un netto ridimensionamento o nella terza decade di dicembre e nella prima decade di gennaio '22.

**Cogliamo l'occasione per inviarvi il Link** cliccando sul quale potete ascoltare un nostro intervento effettuato presso lo Stand di Ruminantia il 26/11 a Cremona. YT - <https://youtu.be/Gydsyq4BryM>

Ruminantia - <https://www.ruminantia.it/la-tempesta-perfetta-del-mercato-delle-materie-primе-cosa-e-meglio-fare-2/>

Non per ultimo segnale anche il nostro link di presentazione dell'AGENZIA, il link rimanda sul canale youtube <https://youtu.be/dwj32baom5A>

### INDICI INTERNAZIONALI 1 DICEMBRE 2021

L'indice dei noli B.D.Y è salito a 3.018↑↑↑punti, il petrolio wti sceso a 68\$↓↓↓ al barile, e il cambio gira a 1,13335 ↑↑↑ore 8,10

Indicatori del 1 dicembre 2021		
Noli*	€/€	Petrolio WTI
3.018	1,13335 ore 8,10	68,0€/bar

Visitando il [nostro sito Internet](#) o cercandoci su [Facebook](#) (cliccando mi piace O.C.C) troverete dei tachimetri d'indicazione commerciale

(per accedere alle notizie sull'argomento [clicca qui](#))

@Pastificio.Andalini #Pastificio.Andalini

(\*) Noli - L'indicatore dei "noli" BDY è un indice dell'andamento dei costi del trasporto marittimo e dei noli delle principali categorie di navi dry bulk cargo, cioè quelle che trasportano rinfuse secche. Il BDI può anche costituire un indicatore del livello di domanda e offerta delle rinfuse secche.

**Mario Boggini** - esperto di mercati cerealicoli nazionali e internazionali - (per contatti +39 338 6067872) - Valori indicativi senza impegno, soggetti a variazioni improvvise. Questa informativa non costituisce servizio di consulenza finanziaria ed espone soltanto indicazioni-informazioni per aiutare le scelte del lettore, pertanto qualsiasi conseguenza sull'operatività basata su queste informative ricadono sul lettore. [Officina Commerciale Commodities srl - Milano](#)





## MERCATO CEREALI

### Cereali e dintorni.

### Alta volatilità!

Le aste di cereali battono tutti i record. I cereali così alti influenzano anche le altre Commodities.

di Mario Boggini - Officina Commerciale Commodities



@Pastificio.Andalini #Pastificio.Andalini

## Cereali e dintorni. Alta volatilità!

Le aste di cereali battono tutti i record. I cereali così alti influenzano anche le altre Commodities.

SEMI	gen 1244,2 (+16)	mar 1250 (+15)	mag 1257 (+14)
FARINA	dic 358 (+1,5)	gen 348,8 (-0,3)	mar 346,9 (+0,2)
OLIO	dic 56,23 (+1,18)	gen 56,34 (+1,16)	mar 56,38 (+1,10)
CORN	dic 577 (+5)	mar 576,6 (+5,2)	mag 579,2 (+6,2)
GRANO	dic 806,4 (+28)	mar 815 (+24,4)	mag 819,4 (+23,2)
Queste le chiusure del 30/11			
SEMI	gen 1217,2 (-24,2)	mar 1226,4 (-25,4)	mag 1235,2 (-26)
FARINA	dic 348,8 (+1,1)	gen 341,8 (-0,9)	mar 341,1 (-0,3)
OLIO	dic 55,11 (-3,15)	gen 55,21 (-3,07)	mar 55,32 (-2,84)
CORN	dic 567 (-14)	mar 567,4 (-14,6)	mag 570 (-15,6)
GRANO	dic 773,6 (-33,6)	mar 787,2 (-35)	mag 793,6 (-34,6)
Queste quelle del 23/11 precedente riportino			
SEMI	gen 1273 (-1,2)	mar 1284,4 (-1,6)	mag 1293,6 (-1,6)
FARINA	dic 362,2 (-7,8)	gen 356,1 (-7,6)	mar 354,1 (-7,2)
OLIO	dic 60,14 (+0,73)	gen 60,08 (+0,73)	mar 59,66 (+0,71)
CORN	dic 580,4 (+3,6)	mar 588,2 (+4)	mag 592,6 (+4)
GRANO	dic 856 (+10,2)	mar 867,4 (+10)	mag 872,2 (+9,6)

di Mario Boggini e Virgilio - Milano, 3 dicembre 2021 - I prezzi rilevati alla chiusura del venerdì 2 dicembre 2021:

(tra parentesi le variazioni sulla seduta precedente in cent. di dollaro per Bushel per semi corn e grano in Dollari per tonnellata corta per la farina).

La tabella di sopra è una buona sintesi di quanto sia accaduto nel corso di poco più di una settimana.

La volatilità è enorme! I fondi di investimento hanno dapprima venduto e preso profitto e in seguito sono rientrati in mercato all'acquisto e del resto non può essere diversamente: i fondamentali scorte mondiali basse, Cina che compra, Omicron che sembra faccia meno paura, e infine ultimo dato, ma non da meno, le aste sul grano, una dopo l'altra, bruciano tutti i record.

Ieri ad un'asta la Tunisia si è aggiudicata 100.000 tonnellate a 338€ alla tonnellata per imbarco dal 1/1 al 31/3/22, sempre nella stessa asta grano duro aggiudicato a 596€ e orzo 100.000 tonnellate a



313€.

Con tali richieste e dei valori così alti i cereali tengono, e influenzano anche le altre commodities.

Ricordiamo ancora che la logistica su gomma subirà un netto ridimensionamento o nella terza decade di dicembre e nella prima decade di gennaio '22 e occorre non lasciarsi cogliere impreparati.

Purtroppo, si dovrà convivere con volatilità e scarsità di merce. Il mercato interno sta registrando un calo dei consumi, e degli scambi, ma il mercato internazionale ci trascina come un fucello nel vento.

Vi segnaliamo 3 link interessanti <https://youtu.be/dwj32baom5A>

YT - <https://youtu.be/Gydsyq4BryM>

Ruminantia - <https://www.ruminantia.it/la-tempesta-perfetta-del-mercato-delle-materie-prime-cosa-emeglio-fare-2/>

### INDICI INTERNAZIONALI 3 DICEMBRE 2021

L'indice dei noli B.D.Y è salito a 3.115↑↑↑punti, il petrolio wti sceso a 66\$↓↓↓ al barile, e il cambio gira a 1,12860↓↓↓ore 8,20

Indicatori del 3 dicembre 2021		
Noli*	€/€	Petrolio WTI
3.115	1,12860ore 8,20	66,0€/bar

Visitando il [nostro sito Internet](#) o cercandoci su [Facebook](#) (cliccando mi piace O.C.C) troverete dei tachimetri d'indicazione commerciale

(per accedere alle notizie sull'argomento [clicca qui](#))

@Pastificio.Andalini #Pastificio.Andalini

(\*) Noli - L'indicatore dei "noli" BDY è un indice dell'andamento dei costi del trasporto marittimo e dei noli delle principali categorie di navi dry bulk cargo, cioè quelle che trasportano rinfuse secche. Il BDI può anche costituire un indicatore del livello di domanda e offerta delle rinfuse secche.

Mario Boggini - esperto di mercati cerealicoli nazionali e internazionali - (per contatti +39 338 6067872) - Valori indicativi senza impegno, soggetti a variazioni improvvise. Questa informativa non costituisce servizio di consulenza finanziaria ed espone soltanto indicazioni-informazioni per aiutare le scelte del lettore, pertanto qualsiasi conseguenza sull'operatività basata su queste informative ricadono sul lettore.

Officina Commerciale Commodities srl - Milano



## MERCATO CEREALI

### Cereali e dintorni. tendenze.

Mario Boggini - Officina Commerciale  
Commodities

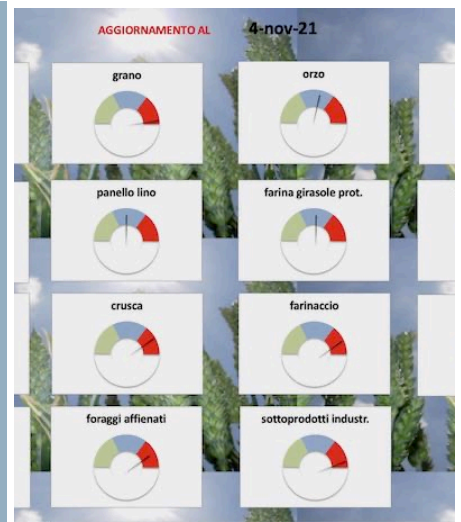

@Pastificio.Andalini #Pastificio.Andalini

## Cereali e dintorni. Mercato in fuga

Cosa uscirà dal colloquio odierno tra i Presidenti di Cina e USA?

di Mario Boggini e Virgilio - Milano, 15 novembre 2021 - I prezzi rilevati alla chiusura del venerdì 12 novembre 2021:

segnali di tendenza di giovedì 4 novembre 2021...

- Mario Boggini - esperto di mercati cerealicoli nazionali e internazionali -

Per contatti: Telefono +39 338 6067872 -  
Mai: [info@officinacommerciale.it](mailto:info@officinacommerciale.it) -

Web Site: <https://bogginiocc.com>

Facebook: <https://www.facebook.com/OfficinaCommercialeCommodities/?ref=bookmarks>

(per accedere alle notizie sull'argomento [clicca qui](#))

@Pastificio.Andalini #Pastificio.Andalini

(\*) Noli - L'indicatore dei "noli" è un indice dell'andamento dei costi del trasporto marittimo e dei noli delle principali categorie di navi dry bulk cargo, cioè quelle che trasportano rinfuse secche. Il BDI può anche costituire un indicatore del livello di domanda e offerta delle rinfuse secche.

Mario Boggini - esperto di mercati cerealicoli nazionali e internazionali - (per contatti +39 338 6067872) - Valori indicativi senza impegno, soggetti a variazioni improvvise. Questa informativa non costituisce servizio di consulenza finanziaria ed espone soltanto indicazioni-informazioni per aiutare le scelte del lettore, pertanto qualsiasi conseguenza sull'operatività basata su queste informative ricadono sul lettore.

Officina Commerciale Commodities srl - Milano

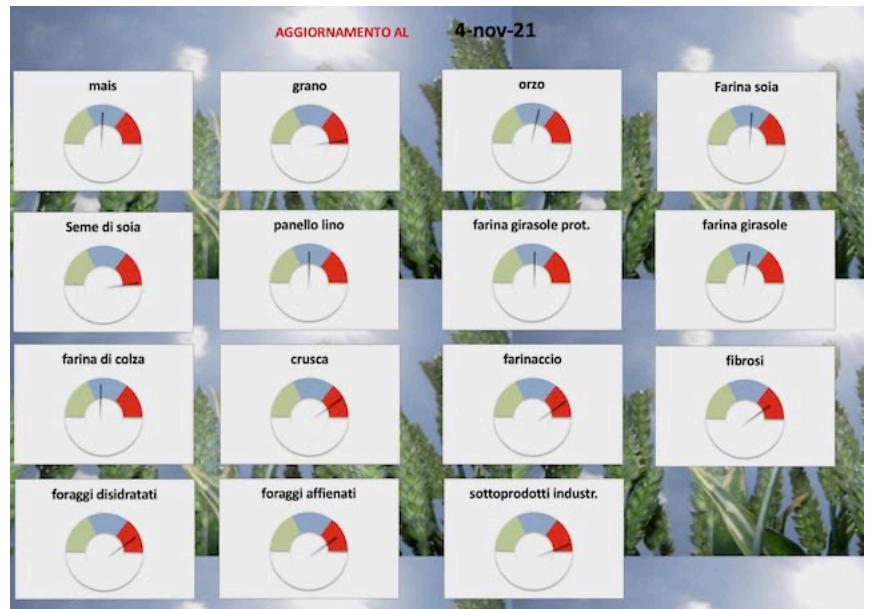

**Andalini**  
pasto dal 1936  
[www.andalini.it](http://www.andalini.it)





#EIMA #NOBILI

## Da a EIMA 2021 la nuova Cisterna GEO made in Nobili

Quarto appuntamento con le novità "Nobili spa" esposte all'EIMA 2021: **Cisterna 3000 litri** per l'azienda **professionale** che vuole **ottimizzare** tempi e risorse.

Di **LGC Molinella (BO)**, 1 dicembre 2021 – Si amplia la scelta delle cisterne della famiglia GEO di casa Nobili. La cisterna da 3000 litri è una delle molte **novità** portate all'EIMA di Bologna lo scorso mese di ottobre dalla società di Molinella, sempre attenta a migliorare le performance delle attrezzature a vantaggio degli utilizzatori, dell'ambiente e dei conti economici.

Il segreto per essere sempre un passo avanti agli altri deriva dalla consolidata impostazione strategica che destina un occhio di particolare riguardo al settore della Ricerca & Sviluppo.

Non a caso, infatti, l'azienda di Molinella investe annualmente il **2% dei ricavi totali nel settore della ricerca** in grado di sfornare macchine apprezzate per robustezza, efficienza, sostenibilità e alta efficacia.

Una scelta **lungimirante** e, stando ai risultati, assolutamente **vincente**.

In questo quarto appuntamento dedicato alle novità esposte alla kermesse bolognese viene



CIBUS AGENZIA STAMPA AGROALIMENTARE ANNO 20 - N° 48 - 5/12/2021

elettrica della pressione fino alle moderne soluzioni ISOBUS compatibili.

Infine, **NOBILI IOT BOX** rende l'irroratrice conforme alle **agevolazioni Agricoltura 4.0**.



presentata la **nuova cisterna 3000 litri per la famiglia GEO**.

L'ultima cisterna "GEO" è la risposta alle esigenze dell'azienda **professionale** che vuole **ottimizzare** tempi e risorse.

Il nuovo GEO 3000 litri con cisterna in polietilene si presenta con un tool completo di **accessori e dotazioni di serie** che permettono di adattarlo a tutte le condizioni di utilizzo.

Esempi ne sono l'**ergonomico cestello miscelatore** e la possibilità di installare **sensori** di vegetazione



per l'apertura/chiusura automatica dei getti.

**Design ribassato e compatto** risulta ottimale anche nelle coltivazioni più vigorose. Il robusto **doppio telaio zincato a caldo** in acciaio ad alta resistenza assicura una macchina duratura nel tempo e resistenza alle aggressioni chimica delle parti in ferro.

**Ruote a bassa pressione** riducono il compattamento del suolo e il timone sterzante garantisce **maneggevolezza**.

Abbinato ai gruppi ventola **HF 95 e HF 110** permettono una copertura ottimale anche nelle piante ad alto fusto e al contempo una ridotta richiesta di potenza.

Il carter frontale e la protezione inferiore mantengono al sicuro i dispositivi di controllo dell'irrorazione. Dalla più semplice regolazione

### IMPIEGHI

Culture orticole  
Culture cerealicole  
Frutteto a spalliera  
Vigneto a spalliera  
Vigneto e actinidia GDC  
Vigneto e actinidia a tendone  
Oliveto  
Agrumeto  
Pioppeto, castagneto, alberi ad alto fusto

### CATEGORIA

Trainate

### TIPOLOGIA DI IRRORAZIONE

Ventilatore assiale

Scheda tecnica della famiglia GEO: <https://www.nobili.com/geo-t/se4256971>

Video intervista R&D Nobili: [https://youtu.be/2m\\_QSvZRHw](https://youtu.be/2m_QSvZRHw)

EIMA articolo Video chiusura GDE: <https://www.gazzettadellemilia.it/economia/item/34335-eima-international-l%E2%80%99avanguardia-della-meccanizzazione-in-agricoltura.html>

3. <https://gazzettadellemilia.it/economia/item/34524-nobili-spa-il-futuro-%C3%A8-gi%C3%A0-arrivato-trituratore-e-til-e-robot-ceol.html>

2. <https://gazzettadellemilia.it/economia/item/34434-nobili-spa-dall%E2%80%99eima-una-nuova-spinta-per-una-ripartenza-alla-grande-%20.html>

1. <https://gazzettadellemilia.it/economia/item/34340-nobili-spa-regina-d%E2%80%99innovazione-premiata-all%E2%80%99eima-2021-video-intervista-r-d.html>

Nobili 75 anni: [https://www.nobili.com/userfiles/News/files/NOBILINEWS\\_2021.pdf](https://www.nobili.com/userfiles/News/files/NOBILINEWS_2021.pdf)



[www.cibusonline.net](http://www.cibusonline.net)



#agricoltura

## Agricoltura, l'innovazione ha una nuova casa in Emilia-Romagna.

*A Cesena nasce Ri.Nova, dove ricerca e comunicazione si incontrano*

La nuova realtà è frutto della fusione di CRPV – Centro Ricerche Produzioni Vegetali e di Alimos-Alimenta la salute. Raffaele Drei, presidente di Ri.Nova: “Sinergia che unisce la necessità di fare ricerca a sostegno del mondo agricolo all’esigenza di comunicare la sostenibilità, salubrità, sicurezza e attenzione all’ambiente delle filiere dell’Emilia-Romagna”. Enzo Lattuca, sindaco di Cesena: “Una grande risorsa per rispondere alle sfide delle imprese agricole del territorio”.

(Cesena, 2 dicembre 2021) Ricerca per sostenere la competitività delle filiere agricole e agroalimentari, e comunicazione, per raccontarne le sfide, l’impegno e i risultati al consumatore finale: sono questi i due cuori che battono nel petto della Cooperativa “Ri.Nova – Agricoltura, Ambiente, Alimentazione”, il nuovo polo regionale dell’innovazione agroalimentare nato a Cesena (FC) dalla fusione tra Alimos – Alimenta la salute e CRPV – Centro Ricerche Produzioni Vegetali e tenuto a battesimo questa mattina dal sindaco di Cesena, Enzo Lattuca.

“Ri.Nova mette in sinergia due esperienze complementari, due storie pluriennali di eccellenza nei rispettivi ambiti e risponde a due esigenze ben precise – commenta il presidente della nuova realtà, Raffaele Drei -: da un lato la necessità di fare ricerca e sviluppare innovazioni che rispondano ai bisogni delle filiere agricole e agroalimentari. Dall’altro l’urgenza di dare vita a un dialogo più efficace verso un consumatore sempre più esigente e informato ma che troppo spesso non è a conoscenza degli sforzi e dell’impegno che il mondo agricolo mette in campo quotidianamente su ambiti cruciali come la sostenibilità, la tutela dell’ambiente, la lotta al cambiamento climatico, la sana e corretta alimentazione. Occorre continuare a ‘fare’, quindi, ma anche cominciare a ‘raccontare’ in modo



puntuale ed efficace: Ri.Nova abbraccia la sfida di eccellere in entrambi gli ambiti, facendo innovazione e fornendo un’informazione corretta e accessibile, basata su solidi dati scientifici, alla grande platea dei consumatori. E lo farà mettendo a sistema due eccellenze: CRPV – Centro Ricerche Produzioni Vegetali, da oltre 30 anni punto di riferimento per la ricerca in ambito agroalimentare e Alimos-Alimenta la salute, realtà specializzata in educazione alimentare e alla sostenibilità operante a livello regionale e nazionale”.

“Questo progetto guarda al futuro – commenta Antonio Zampiga, ex presidente di Alimos – ed è frutto di una visione chiara: non si può parlare di ricerca senza la capacità di comunicare, non si può parlare di produzione senza parlare di sostenibilità ambientale, sociale ed economica. L’obiettivo che CRPV e Alimos si sono date quando hanno scelto insieme di affrontare questo percorso di fusione è quello di ottimizzare le risorse e creare qualcosa di nuovo che sapesse rispondere alle esigenze dei soci, rinnovando il patto mutualistico, e che sapesse parlare alla società nel suo complesso: uno strumento più incisivo ed efficace della somma delle singole parti. Una fusione nata dalla necessità di aumentare il livello di capacità di comunicazione e interlocuzione, avendo ben presente il contesto all’interno del quale opera la nostra Regione, sempre più Europeo ed internazionale e in grado di intercettare le risorse messe a disposizione dal Piano Nazionale di Resistenza e Resilienza per aumentare la competitività dei soci e proiettarli verso le sfide del futuro, sempre più rivolte alla qualità delle produzioni, alla loro sostenibilità, utilizzando come driver la tecnologia e l’innovazione”.

“Quello che teniamo a battesimo oggi è un passaggio importante per due realtà con una storia significativa come Alimos e CRPV ma anche per il territorio cesenate e regionale – ha commentato il sindaco di Cesena, Enzo Lattuca -: Ri.Nova rappresenta una risorsa importante per dare alle imprese del territorio la possibilità di giocare la partita di fronte alle sfide attuali del settore e di vincerla. Il Comune di Cesena ha già avuto e continuerà ad avere contatti con questo polo d’eccellenza e innovazione per dare vita a progetti ancora più interessanti per il nostro territorio, magari insieme ad altri poli di grande valore come la Facoltà di Scienze Tecnologiche e Alimentari e l’Istituto Tecnico Agrario. Il presente, per le imprese agricole, è un presente di cambiamento: Ri.Nova rappresenta un grande driver per rispondere a questa sfida. A nome del territorio non posso che ringraziare e fargli il mio migliore in bocca al lupo”.

Le prime sfide che attendono Ri.Nova arrivano direttamente dall’Europa e dal mercato nazionale e internazionale, a partire dagli obiettivi della strategia Farm to Fork: “Oltre a proseguire nel solco dell’impegno di CRPV sul fronte della ricerca e dell’innovazione – prosegue Drei – Ri.Nova avrà il compito di comunicare la sostenibilità delle attività dei nostri soci che rappresentano oltre il 60% della PLV vegetale del territorio regionale, con azioni mirate tese a valorizzare la qualità dei prodotti, il loro valore nutrizionale, l’attenzione all’ambiente che caratterizza i processi produttivi. L’Emilia-Romagna può contare su innumerevoli eccellenze in ambito agricolo e ortofrutticolo in particolare, con caratteristiche organolettiche uniche: i produttori agricoli della nostra regione sono da sempre impegnati sul fronte del

#ambiente

## Bonifica Emilia Centrale e Bonifica Parmense, intesa operativa dei consorzi per i progetti in Val d'Enza

*Al centro dell'accordo preliminare di fattibilità il consolidamento operativo dello staff tecnico che potrà così attivarsi in tempi utili per realizzare e coordinare gli interventi concertati con gli enti sovraordinati Regione e Ministeri, essenziali per colmare le evidenti mancanze di risorsa idrica in un territorio vocato alle produzioni di eccellenza*

1° Dicembre 2021 – La Val d'Enza è in attesa di azioni mirate che possano mitigare l'ingente gap idrico di fabbisogno di risorsa che la caratterizza da sempre, ma che è notevolmente peggiorato nell'ultimo decennio alla luce delle ripercussioni locali dei mutamenti del clima che, ormai quasi ogni estate, vedono manifestarsi una prolungata siccità nell'alveo del torrente Enza e aridità dei terreni nelle aree attraversate che interessano colture di pregio del nostro Made in Italy. Questo complesso scenario, peraltro confermato dai più recenti studi dell'Autorità distrettuale del Fiume



Po-MiTE e analizzato approfonditamente dalla Regione Emilia-Romagna, necessita di interventi risolutivi.

Così, nell'ottica di dare concretezza alle necessità territoriali, economiche ed ambientali della vasta area che interessa le province di Reggio Emilia e Parma, nasce oggi una solida intesa tra i due consorzi di bonifica Emilia Centrale e Parmense all'insegna dell'operatività che ci si augura potrà diventare ben presto molto concreta. Già nei prossimi mesi infatti la comunione di intenti potrebbe materializzarsi nella condivisione della progettazione tecnica di un invaso (al momento ancora in attesa di complessivo finanziamento da parte degli enti sovraordinati), più volte indicato come soluzione provvidenziale (se realizzato insieme ad altre azioni virtuose) per la compensazione del fabbisogno di acqua nella

valle. L'accordo ad ogni buon conto comporterà, nei fatti, un vantaggio ad entrambi i comprensori sottesi delle due province gestiti reciprocamente dai due enti: un territorio articolato che già oggi condivide la derivazione irrigua dal Torrente Enza di Cerezzola e che grazie ad un finanziamento regionale sarà notevolmente potenziata a beneficio di un areale che conta una superficie complessiva di 19.400 ettari, di cui 12.300 in sponda reggiana e 7.100 in sponda parmense.

L'accordo preliminare, raggiunto nell'ambito della progettazione, riguarderà il progetto di fattibilità tecnica economica ed è stato sancito con la firma dell'intesa e la stretta di mano nella sede del Consorzio reggiano tra il presidente dell'Emilia Centrale Marcello Bonvicini e Francesca Mantelli, presidente del Consorzio di Bonifica Parmense, insieme ai direttori generali Domenico Turazza e Fabrizio Useri.

**[Foto allegata: le due delegazioni consortili in occasione della stipula dell'accordo odierno con, al centro, la stretta di mano tra il presidente dell'Emilia Centrale, Marcello Bonvicini e la presidente della Bonifica Parmense, Francesca Mantelli]**



risparmio idrico, della riduzione dell'uso della chimica in campo, della tutela della biodiversità”.

Il primo obiettivo di Ri.Nova sarà proprio quello individuare innovazioni e conoscenze che possano fare proseguire questo percorso virtuoso e comunicarlo al grande pubblico. Ma non solo. “A queste attività – conclude Drei - si affiancheranno progetti specifici dedicati all'educazione alimentare per incentivare il consumo dei prodotti agricoli dell'Emilia-Romagna e un'articolata attività pensata per il mondo della scuola e alle diverse community per promuovere la lotta agli sprechi. Sul fronte più prettamente scientifico, infine, è nostro obiettivo quello di rappresentare per l'Emilia-Romagna un punto di riferimento all'avanguardia per la ricerca, una realtà che possa sperimentare e validare le migliori tecnologie e innovazioni che possano fornire alle filiere agricole regionali tutti gli strumenti per vincere la sfida del mercato e del

cambiamento climatico”.







## #BIO

### Agricoltura e legge sul BIO!

Agricoltura, Maglione (M5S): il 2022 si apra con l'approvazione della legge sul biologico.

Roma, 3 dicembre – “Approvare la legge sul biologico è un dovere nei confronti degli imprenditori agricoli che hanno investito, e continuano a farlo in maniera consistente, in questa tipologia di pratica agricola sostenibile. Perciò prendo atto, con forte rammarico, della mancata calendarizzazione della norma nel mese di dicembre come emerso dall'esito della capigruppo di Montecitorio.

Chiaramente il mio auspicio, come relatore del provvedimento, è che la legge approdi in Aula a inizio 2022 e chiedo, dunque, ai primi firmatari della norma stessa di farsi promotori della sua calendarizzazione nel prossimo trimestre. La proposta attende solo il voto definitivo della Camera, dopo aver incassato l'approvazione a larghissima maggioranza in commissione

Agricoltura ad agosto e, prima ancora, dei due rami del Parlamento”. Lo dichiara il deputato Pasquale Maglione, esponente M5S in commissione Agricoltura e relatore della proposta di legge ‘Disposizioni per lo sviluppo e la competitività della produzione agricola e agroalimentare con metodo biologico’.

“L'Italia è leader in Europa - prosegue - con il 15 per cento della superficie agricola utilizzata dedicata a colture biologiche ma, per raggiungere i target che le strategie comunitarie come il Green Deal ci pongono, dobbiamo raggiungere il 25 per cento. È nostro dovere, pertanto, fornire ai circa 82mila operatori biologici italiani una norma moderna che possa sostenere gli investimenti nel settore”.

"Inoltre, abbiamo già previsto, nel fondo correlato al Piano Nazionale di Ripresa e Resilienza, una dotazione di 300 milioni di euro esclusivamente dedicata alla creazione di contratti di filiera e di distretto biologici” conclude Maglione.

## CIBUS

Agenzia Stampa Elettronica Agroalimentare - iscritta al tribunale di Parma al n° 24 il 13 agosto 2002.

[cibus@nuovaeditoriale.net](mailto:cibus@nuovaeditoriale.net)

[www.cibusonline.net](http://www.cibusonline.net)

### SOCIETA' EDITRICE NUOVA EDITORIALE Soc. coop.

Via G. Spadolini,2 43022 - Monticelli Terme (Parma)

[www.nuovaeditoriale.net](http://www.nuovaeditoriale.net)

codice fiscale - partita iva  
01887110342

iscritta al registro imprese di  
Parma 24929

testata editoriale iscritta al R.O.C.  
al numero 4843

**direttore responsabile**  
lamberto colla



[www.cibusonline.net](http://www.cibusonline.net)

#birra #beverage #promozione  
**MariLu. La birra artigianale**  
**Made in Parma**

Nel 1816 Maria Luigia d'Asburgo Lorena arrivò a Parma e nulla fu più come prima dal punto di vista dell'arte, della cultura, del bel vivere e del gusto.

Questa birra morbida, elegante, profumata, prodotta artigianalmente nel cuore della Food Valley con ingredienti di eccellenza è dedicata Lei nelle due versioni **Amber** e **Blonde**



Molto profumata grazie alla miscela moderna di luppoli aromatici.

Non filtrata, non pastorizzata.

Ingredienti: Acqua, malti d'orzo, fiocchi di segale, luppoli, lievito. Alc. 4% - 18 IBU

per eccellenza: morbida e semplice da bere, profumata, dorata, con schiuma finissima e bianchissima, amaro equilibrato e finale secco.

Non filtrata, non pastorizzata.

Ingredienti: Acqua, malti d'orzo, luppoli, lievito. Alc. 5,5% - 24 IBU

**Per contatti e informazioni:**

[FROG.NET](http://www.frognet.it)

[www.frognet.it](http://www.frognet.it) -

mail: [info@frognet.it](mailto:info@frognet.it)

tel: 392.9511643

**MARILU**  
 Birra artigianale Parma

Nel 1816 Maria Luigia d'Asburgo Lorena arrivò a Parma e nulla fu più come prima dal punto di vista dell'arte, della Cultura, del bel vivere e del gusto.

Questa birra morbida, elegante, profumata, prodotta artigianalmente nel cuore della Food Valley con ingredienti di eccellenza è dedicata a lei.

**MariLu Amber**  
 È una birra ambrata chiara ad alta fermentazione in stile Pale Ale. Fresca, leggera e amarognola secondo la tradizione inglese. Molto profumata grazie ad un miscela moderna di luppoli aromatici.

Non filtrata, non pastorizzata.

INGREDIENTI: ACQUA, MALTI D'ORZO, FIOCCHI DI SEGALE, LUPPOLI, LIEVITO  
 Alc. 4% vol. - 18 IBU

Distribuito da: **FROGNET**  
[www.frognet.it](http://www.frognet.it) - [info@frognet.it](mailto:info@frognet.it) - 392.9511643

**MARILU**  
 Birra artigianale Parma

Nel 1816 Maria Luigia d'Asburgo Lorena arrivò a Parma e nulla fu più come prima dal punto di vista dell'arte, della Cultura, del bel vivere e del gusto.

Questa birra morbida, elegante, profumata, prodotta artigianalmente nel cuore della Food Valley con ingredienti di eccellenza è dedicata a lei.

**MariLu Blonde**  
 È una birra chiara in stile Pils a bassa fermentazione, rigorosa ed equilibrata. La birra per eccellenza: morbida e semplice da bere, profumata, dorata, con schiuma finissima e bianchissima, amaro equilibrato e finale secco.

Non filtrata, non pastorizzata.

INGREDIENTI: ACQUA, MALTI D'ORZO, LUPPOLI, LIEVITO  
 Alc. 5,5% vol. - 24 IBU

Distribuito da: **FROGNET**  
[www.frognet.it](http://www.frognet.it) - [info@frognet.it](mailto:info@frognet.it) - 392.9511643



**MariLU Amber**

è una birra ambrata chiara ad alta fermentazione in stile Pale Ale. Fresca, leggera e amarognola secondo la tradizione inglese.

**MariLU Blonde**

è una birra chiara in stile Pils a bassa fermentazione, rigorosa ed equilibrata. La birra

#agroalimentare #vino #promozione  
**Dedicato a palati esperti e sapienti!**



- **Brut Metodo Classico "La Rocchetta"**, un "Blanc de Blanc" che non teme confronti per il sapiente uso di **uve nobili**

q u a l i Chardonnay e Pinot Bianco e la scrupolosa e lunga lavorazione. L'intensità paglierina del



colore, reso brillante dalle ricchezza delle bollicine, una spuma intensa e persistente esprimono la raffinatezza di uno spumante che ha ricevuto importanti riconoscimenti ...

Parole, parole, parole ... **meglio degustare** la selezione di **StePa** offerta nello **SHOP** on line.

Con le **Card fedeltà Bronze, Silver e Gold** avrete la possibilità di godere di ulteriori e fantastici sconti







[Pasta Andalini](#)



[Mulino Formaggi srl](#)



Officina  
Commerciale  
Commodities Srl



[Confcooperative Parma](#)

[Power Energia  
Società Cooperativa](#)



[ITE  
Italian Tourism Expo](#)