



agenzia stampa elettronica agroalimentare (c.a.s.e.a.)

## SOMMARIO

Anno 20 - n° 44 7 novembre 2021

### 11.1 EDITORIALE

COVID-19. Escalation dei contagi... No, del terrore!

### 3.1 LATTIERO CASEARIO

Quotazioni immutate per chiusura delle borse

### 4.1 BIS LATTIERO CASEARIO

tendenze

### 5.1 CEREALI E DINTORNI

Cereali e dintorni. Mercati in rally

### 6.1 CEREALI E DINTORNI

Cereali e dintorni 29/10

### 7.1 FRANCIACORTA E PARMA

La Franciacorta conquista Parma

### 8.1 AGROALIMENTARE WINE.

L'ANTEPRIMA DI MERANO

### 9.1 NOBILI Spa

Nobili spa, dall'EIMA una nuova spinta per una ripartenza alla grande.

### 10.1 ASTE PRODOTTI AGROALIMENTARI

Agroalimentare. Dal Governo stop alle aste al ribasso per l'acquisto di prodotti agricoli e alimentari.

### 11.1 PROMOZIONI

"vino" e partners.

### 12.1 PROMOZIONI

"birra" e partners

(per seguire gli argomenti correlati [clicca QUI](#))

Editoriale

## COVID-19. Escalation dei contagi... No, del terrore!



*80% di vaccinati tra gli over12 anni ma inizia il tamburellante tourbillon di numeri e indicatori per creare quella cortina di fumo, inestricabile e soprattutto incontrollabile che come un cancro entra nei cervelli e coltiva l'ansia da covid. Verso la fine della Filmografia fantascientifica.*

*Di **Lamberto Colla** Parma, 07 novembre 2021 241° giorno dell'anno 2 dell'era COVID-19 - domenica - Il Ministro Speranza l'ha già anticipato. Il Governo è pronto a prorogare lo stato di emergenza e l'obbligo di esporre il Green Pass sino a giugno 2022 anche per l'accesso al lavoro.*

Un messaggio offuscato e al tempo stesso esaltato, dai continui aggiornamenti dei dati relativi ai contagi, con la punta di diamante triestina dove il focolaio è caricato sulla manifestazione dei portuali mentre nessuna responsabilità è attribuita ai tanti transfrontalieri che viaggiano, avanti e indietro, dalla Croazia dove il covid non è propriamente sotto controllo.

Ma l'importante è darla addosso a quelli che tentano di porre dei dubbi e costretti dalle circostanze a urlare, perché tutti gli strumentisti e direttori d'orchestra suonano la medesima musica.



E i numeri consentirebbero, pur mantenendo attiva una prudente vigilanza, di "allentare" i cordoni e abbassare i toni terroristici e soprattutto discriminanti, in particolare modo quelli legati all'accesso lavorativo. L'inasprirsi del fronte di frizione tra i detentori della verità vaccinale e i non pochi che chiedono di limitare l'estensione all'uso del Green Pass inizia a emergere anche dai timidi segnali che provengono dai media convenzionali e non più quasi esclusivamente dai "ribelli"

che si annidano nel web. E' il caso ad esempio de "[Il Tempo](#)" con l'articolo di [Franco Bechis](#) che, nei giorni scorsi, riportava dati dell'ISS (Istituto Superiore di Sanità) riguardo la conta dei decessi reali da imputare al Covid-19.

"Secondo l'ultimo rapporto dell'Istituto Superiore di Sanità (Iss), - riportato anche dalla stampa francese [FranceSoir.fr](#) - solo il 2,9% dei 130.468 decessi ufficialmente attribuiti al Covid-19 dal febbraio 2020 sono in realtà dovuti alla malattia. Sembra infatti che il 97,1% delle persone decedute avesse già da una a cinque patologie prima di essere colpito dal coronavirus. Il 67,7% ne aveva almeno tre e il 18% almeno due. Nel dettaglio, l'Iss indica che il 65,8% degli italiani ufficialmente deceduti per Covid-19 aveva la pressione alta. Il 29,3% soffriva anche di diabete, il 24,8% e il 23,5% di demenza. Inoltre, il 16,3% ha avuto il cancro negli ultimi 5 anni, il 15,7% ha sofferto di insufficienza cardiaca, il 24,8% di fibrillazione atriale, il 28% di malattie cardiache e il 17,4% di malattia polmonare ostruttiva cronica. Infine, erano l'11,5% ad aver già avuto un ictus"



allineata al pensiero globale.



Una condizione che, da sola, avrebbe dovuto far sorgere dei dubbi.

Una informazione che a quanto pare non è piaciuta ai "burattinai" che hanno immediatamente alzato uno sbarramento di "fuoco" di contraerea, assegnando la palma di "FAKE", nonostante la autorevolezza del giornalista, come risulta visibile dagli allegati che s e g u o n o stralciati da una ricerca con Google.

- <https://www.iltempo.it/attualita/2021/10/30/news/Morti-Covid-anche-Franco-Bechis-parla-di-Bechis-e-del-Tempo-6-giorni-fa> - La questione dei morti Covid e dei numeri dell'Istituto Superiore di Sanità: si è mosso Franco Bechis sulle colonne del quotidiano...
- <https://www.open.online/2021/10/26/covid-19-bechis/> - Bechis e il rapporto tra i morti Covid: il direttore - Open 26 ott 2021 - L'editoriale di Franco Bechis, direttore de Il Tempo, è stato ampiamente struttato dai negazionisti della Covid, sui social e nelle...
- <https://www.affarquotidiano.it/articoli/2021/10/26/Covid-19-Numero-reale-dai-morti-Bechis-ha-solo-29-3-percento> - Covid-19. Numero reale dei morti, Bechis ha solo strumentalizzato... Buongiorno, giorno 10 Il Tempo ha pubblicato un articolo...
- <https://alternet.it/franco-bechis-i-morti-di-covid-e-il-...> - Franco Bechis, i morti di Covid e l'importanza dei dati 27 ott 2021 - Morti di tutto non di Covid: FALSO? Inutile dirlo, l'articolo è pieno di inesattezze, torture stilistiche dei dati e idee strampalane che...
- <https://www.vestigia.it/ricerca-decessi-covid-bechis/> - Il gran pasticcio dell'articolo del Tempo sul... - Valigia Blu 25 ott 2021 - A proposito, per incidenti stradali ne muoiono circa un decimo. Il fatto è che quelle persone senza Covid non sarebbero morte...
- <https://www.mediocredito.it/Fatti/> - La mezza bufala dei dati sui morti Covid dell'Istituto superiore... 23 ott 2021 - La fonte di questa rinviosissima analisi ha due autorevoli negatori, l'articolo è firma del direttore del Tempo Franco Bechis e...
- <https://la Repubblica.it/cronaca/2021/09/13/news/Muore-di-Covid-la-madre-di-Franco-Bechis-Il-primario-di-...> - Muore di Covid la madre di Franco Bechis: "Il primario di... 13 set 2021 - La settimana successiva l'analisi si è armata e non è più uscita dalla terapia intensiva dove è rimasta ricoverata fino alla morte...
- <https://www.frontedeblog.it/Casazza-Report/> - Covid, davvero secondo l'Iss meno del 3% dei morti ufficiali è... 24 ott 2021 - L'editoriale di Franco Bechis su "Il Tempo" dal titolo "Morti di tutto ma non di Covid" ha scatenato l'opinione pubblica.
- <https://www.fatticovermenti.it/bechis-ho-pubblicato-...> - Bechis: ho pubblicato i numeri dei morti da Covid dell'Iss 7 giorni fa - Bocca e risposta tra il giornalista Franco Bechis e quanti lo hanno accusato di avere pubblicato dati falsi: "Ecco le prove sul..."
- <https://www.today.it/3783-morti-covid-no-green-pass/> - Perché il numero 3.783 è diventato una bandiera del no... 25 ott 2021 - Nell'articolo, intitolato: "Gran pasticcio nel rapporto sui decessi. Per l'Iss ogni morte dei morti non è ha causato il Covid", Bechis...

Ma invece così non è stato, accettando la sorte dei pupazzi voodoo, più e più volte infilzate da aghi di siringhe, immolati all'altare di una scienza irricognoscibile che è riuscita a piegare persino la Chiesa.

Pare che Il Dubbio non sia più di casa tra i ricercatori e la Fede tra i religiosi.

E così, mentre il Presidente [Mattarella](#) si allinea violentemente contro il popolo dei "No Green Pass", sostenendo l'assurdità che "Non possono prevalere le teorie antiscientifiche di pochi", anche il Vaticano alza le barriere discriminatorie, sospendendo dal lavoro il personale privo di Green Pass e ovviamente applicando la norma, più terrena che spirituale, della non erogazione dello [stipendio](#).

Anche la Chiesa si è quindi arresa alla Scienza Manipolata, agli scienziati autoproclamati, dimenticandosi delle sue pecorelle, molte peraltro, smarrite e impaurite da tanta aggressività incomprensibile.

Non dovremo sorprenderci quando, presto a tardi, avremo a disposizione anche l' algoritmo della Santa

Trinità e così il ciclo sarà concluso. La Scienza coinciderà con Dio e la Fede verrà iniettata.

In quel momento sarà la fine anche della **filmografia fantascientifica**, sostituita dalla messa in onda dei TG di [Regime](#).

Gli [UEmanoidi](#) stanno vincendo la guerra.

**LINK a letture consigliate:**

[https://www.ilsolo24ore.com/art/stato-emergenza-e-green-pass-ipotesi-proroga-il-2022-AE3Kyt?refresh\\_ce=1](https://www.ilsolo24ore.com/art/stato-emergenza-e-green-pass-ipotesi-proroga-il-2022-AE3Kyt?refresh_ce=1)

<https://www.iltempo.it/attualita/2021/10/30/news/francesoir-parla-franco-bechis-morti-covid-istituto-superiore-sanita-29252543/>

<https://www.lastampa.it/politica/2021/10/26/news/allarme-di-mattarella-sui-rischi-no-green-pass-non-possono-prevalere-le-teorie-antiscientifiche-di-pochi-1.40851822/>

<https://www.ilmessaggero.it/vaticano/papa-francesco-covid-green-pass-vaticano-vaccini-lavoratori-stipendio-sospensione-obbligatorieta-6224241.html>



Non un virologo televisivo che in questi lunghi mesi sia stato di opinione diversa o comunque non perfettamente

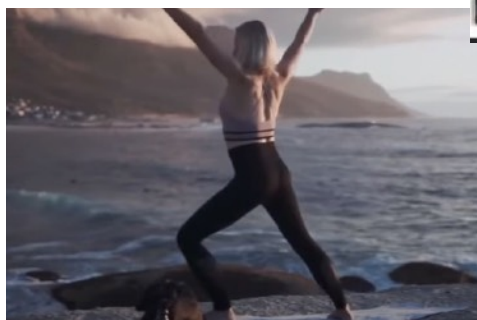

# LATTIERO CASEARIO

## Lattiero Caseario: Burro e latte in forte ripresa-

Le principali quotazioni rilevate nel periodo della XLII-XLIII settimana Grana e Parmigiano stazionano sui valori precedenti, Volano burro e latte spot - (In allegato la Newsletter di Confcooperative Parma)

(Virgilio - CLAL)



### Lattiero Caseario

## Lattiero Caseario: Burro e latte in forte ripresa-

Le principali quotazioni rilevate nel periodo della XLII-XLIII settimana Grana e Parmigiano stazionano sui valori precedenti, Volano burro e latte spot - (In allegato la Newsletter di Confcooperative Parma)

di Redazione Parma 25 Ottobre 2021 -



**LATTE SPOT** – In salita il latte spot a Milano così come il latte BIO. Verona recupera ma solo il nazionale crudo, per il resto prezzi stazionari.

	VR (25/10/21)	MI (25/10/21)	
Latte crudo spot Nazionale	47,43 (+)	44,85	46,40
Latte Intero pastorizzato estero	48,97	50,00	

(=) 43,82 45,36 (+)

Latte scremato pastorizzato estero	29,50	30,53 (=)	27,95	30,53 (+)
Latte spot BIO nazionale			53,61	55,16 (+)

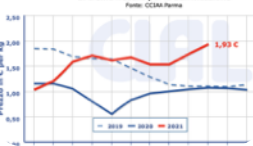

**BURRO E PANNA** – Alla Borsa Merci di Milano i listini del burro hanno registrato un nuovo pesante incremento di altri 20 centesimi per la quarta settimana consecutiva. La crema recupera ancora altri 6 centesimi. Alla borsa di Parma il listino dello zangolato ha registrato un altro notevole rimbalzo di ulteriori 20 centesimi e così pure alla Borsa di Reggio Emilia. La Borsa Veronese registra un nuovo balzo in avanti per la panna da centrifuga. La margarina

nel mese di settembre ha replicato il prezzo del mese precedente.

Borsa di Milano 25 Ottobre 2021:

BURRO CEE: 4,80€/Kg. (+)  
BURRO CENTRIFUGA: 4,95/Kg. (+)  
BURRO PASTORIZZATO: 3,20 €/Kg. (+)  
BURRO ZANGOLATO: 3,00 €/Kg. (+)  
CREMA A USO ALIMENTARE (40%mg): 2,76 €/Kg. (+)  
MARGARINA settembre 2021: 1,48 - 1,54 €/kg (=)

Borsa di Verona 25 Ottobre 2021: (+)

PANNA CENTRIFUGA A USO ALIMENTARE: 2,67 2,77 €/Kg.

Borsa di Parma 22 Ottobre 2021 (+)

BURRO ZANGOLATO: 2,40 €/Kg.

Borsa di Reggio Emilia 20 Ottobre 2021 (+)

BURRO ZANGOLATO: 2,40- 2,40 €/kg.

**GRANA PADANO**– Milano 25 Ottobre 2021 – Si arresta, almeno momentaneamente, la flessione del Grana Padano.

- Grana Padano 9 mesi di stagionatura e oltre: 6,95 – 7.05 €/Kg. (=)
- Grana Padano 16 mesi di stagionatura e oltre: 8,05 – 8,40 €/Kg. (=)
- Grana Padano Riserva 20 mesi di stagionatura e oltre: 8,60 – 8,90 €/Kg. (=)
- Fuori sale 60-90 gg: 5,85 – 5,95 €/Kg. (=)

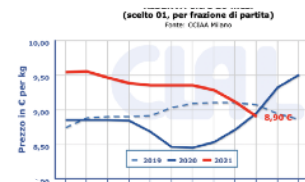

**PARMIGIANO REGGIANO** – Parma 22 Ottobre 2021 – A Parma i prezzi si sono stabilizzati confermando i valori delle precedenti ottave. Altrettanto Milano mantiene i prezzi invariati.

- (22/10/2021) MILANO (25/10/2021)
- Parmigiano Reggiano 12 mesi di stagionatura e oltre: 10,15 - 10,45 €/Kg. (=) - 10,00 - 10,40 €/kg (=)
  - Parmigiano Reggiano 15 mesi di stagionatura e oltre: 10,65 - 10,95 €/Kg. (=) -
  - Parmigiano Reggiano 18 mesi di stagionatura e oltre: 11,45 – 12,05 €/Kg. (=) -11,60 - 11,80 €/kg (=)
  - Parmigiano Reggiano 24 mesi di stagionatura e oltre: 12,15 - 12,80 €/Kg. (=) - 12,30 - 12,80 €/kg (=)
  - Parmigiano Reggiano 30 mesi di stagionatura e oltre: 12,85 - 13,70 €/Kg. (=) - 12,85 - 13,45 €/kg (=)



### PARMA

(per accedere alle notizie sull'argomento [clicca qui](#))

#Filiera #Latte #DOP #formaggi #food #madeinitaly #lattierocaseari  
@theonlyparmesan @100MadeInItaly



# LATTIERO CASEARIO

## Lattiero caseari. TENDENZE

Le principali quotazioni rilevate nel periodo della XL-XLI settimana - Continua la discesa del Grana Padano, Impennata del Burro - (In allegato la Newsletter di Concooperative Parma)

(Virgilio - CLAL)

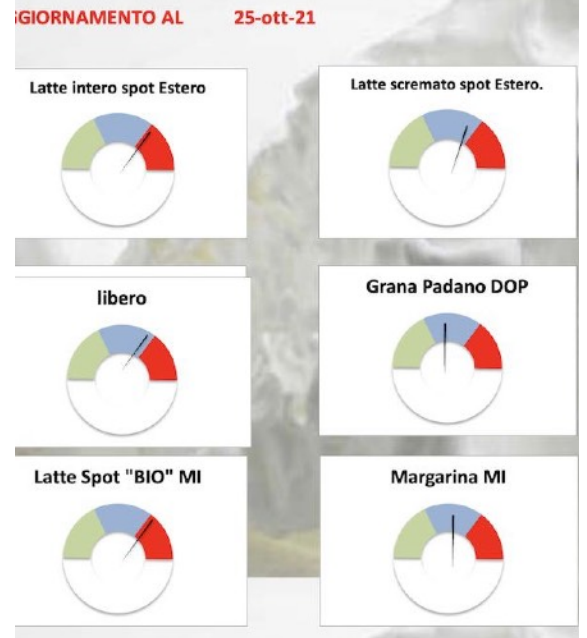

### Lattiero Caseario

#### Lattiero Caseario: Burro e latte in forte ripresa-

Le principali quotazioni rilevate nel periodo della XLII-XLIII settimana Grana e Parmigiano stazionano sui valori precedenti, Volano burro e latte spot - (In allegato la Newsletter di Concooperative Parma)

di Redazione Parma 25 Ottobre 2021 - [\(per accedere alle notizie sull'argomento clicca qui\)](#)

#Filiera #Latte #DOP #formaggi #food #madeinitaly #lattierocaseari @theonlyparmesan @ClaudioGuidetti @100MadeinItaly

(per accedere alle notizie sull'argomento [clicca qui](#))

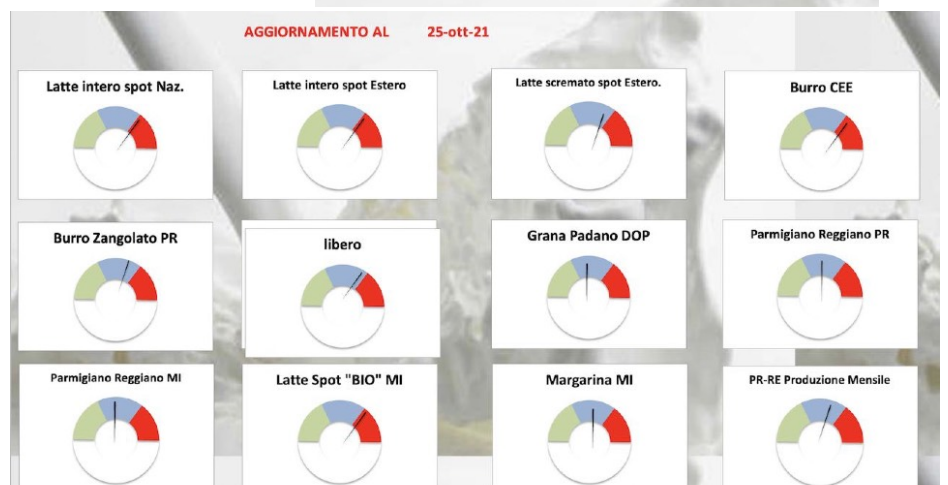

**RIEPILOGO SETTIMANALE PREZZI LATTIERO CASEARIO**  
N° 41 - settimana 42-43esima/2021 25 Ottobre 2021

PARMIGIANO REGGIANO	Data		Parma 16/10/21		Variazione		25/10/21		Milano 18/10/21		Variazione	
	Min	Max	Min	Max	Min	Max	Min	Max	Min	Max	Min	Max
12 mesi e oltre	10,15	10,45	10,15	10,45	0,00	0,00	10,00	10,40	10,00	10,40	0,00	0,00
15 mesi e oltre	10,65	10,95	10,65	10,95	0,00	0,00					0,00	0,00
18 mesi e oltre	11,45	12,05	11,45	12,05	0,00	0,00	11,60	11,80	11,60	11,80	0,00	0,00
24 mesi e oltre	12,15	12,80	12,15	12,80	0,00	0,00	12,30	12,80	12,30	12,80	0,00	0,00
30 mesi e oltre	12,85	13,70	12,85	13,70	0,00	0,00	12,85	13,45	12,85	13,45	0,00	0,00

PR-RE Produzione Mensile	set-21	set-20	%	Variazione	TOT 2020	2019	Variazione	Variazione %	media prezzo mensile	Precedente	diff
	3.092.084	2.975.986	3,90	116.098	3.937.823	3.754.123	183.700	5%	10,36 €	10,14 €	0,22 €

GRANA PADANO	Data		Milano 18/10/21		Variazione	
	Min	Max	Min	Max	Min	Max
Fuori sale 60-90 gg	5,90	6,00	5,90	6,00	0,00	0,00
9 mesi	7,00	7,10	7,00	7,10	0,00	0,00
16 mesi	8,05	8,20	8,05	8,20	0,00	0,00
Riserva 20 mesi	8,60	8,90	8,60	8,90	0,00	0,00
	0,00	0,00	0,00	0,00	0,00	0,00

BURRO	Data		Milano 18/10/21		Variazione		22/10/21		Verona 16/10/21		Variazione	
	Min	Max	Min	Max	Min	Max	Min	Max	Min	Max	Min	Max
Burro CEE	4,80		4,60		0,20	0,00					0,00	0,00
Burro Centrifuga	4,95		4,75		0,20	0,00					0,00	0,00
Burro Pastorizzato	3,20		3,00		0,20	0,00					0,00	0,00
Zangolato di creme fresche	3,00		2,80		0,20	0,00	2,40		2,20		0,20	0,00

CREMA E PANNA	Data		Milano 18/10/21		Variazione		25/10/21		Verona 18/10/21		Variazione	
	Min	Max	Min	Max	Min	Max	Min	Max	Min	Max	Min	Max
Crema a uso alimentare (40%mg)	2,76		2,70		0,06	0,00					0,00	0,00
Panna centrifuga uso alimentare (40% mg)					0,00	0,00	2,67	2,77	2,52	2,62	0,15	0,15
Margarina	1,48	1,54	1,48	1,54	0,00	0,00					0,00	0,00

LATTE SPOT	Data		Milano 18/10/21		Variazione		25/10/21		Verona 18/10/21		Variazione	
	Min	Max	Min	Max	Min	Max	Min	Max	Min	Max	Min	Max
Latte crudo "spot" nazionale	44,85	46,40	43,82	45,35	1,03	1,04	46,40	47,43	45,36	46,40	1,04	1,03
Latte intero pastorizzato "spot" estero	43,82	45,35	43,82	44,95	0,00	0,41	48,97	50,00	47,43	48,45	1,54	1,54
Latte scremato pastorizzato "spot" estero	27,95	30,53	27,95	30,02	0,00	0,51	29,50	30,43	28,98	30,02	0,52	0,41
Latte Spot Biologico	53,61	54,15	53,10	54,64	0,51	-0,48					0,00	0,00





## MERCATO CEREALI

### Cereali e dintorni. Mercati in rally

Il grano è il re incontrastato del mercato e con esso trascina anche i proteici, soya in particolare.

di Mario Boggini - Officina Commerciale Commodity



@Pastificio.Andalini #Pastificio.Andalini

## Cereali e dintorni. Mercati in rally

Il grano è il re incontrastato del mercato e con esso trascina anche i proteici, soya in particolare.

SEMI	nov 1231,4 (-12,4)	gen 1244,2 (-12)	mar 1255,2 (-11,6)
FARINA	dic 340,8 (+3,6)	gen 337,2 (+2,9)	mar 336,7 (+1,5)
OLIO	dic 61,03 (-0,96)	gen 60,74 (-0,93)	mar 60,07 (-0,91)
CORN	dic 564 (-9)	mar 572,2 (-9)	mag 576,4 (-9)
GRANO	dic 781 (-10,4)	mar 792,6 (-10,6)	mag 796,4 (-10,2)

di Mario Boggini e Virgilio - Milano, 4 novembre 2021 - I prezzi rilevati alla chiusura del 3 novembre 2021:

(tra parentesi le variazioni sulla seduta precedente in cent. di dollaro per Bushel per semi corn e grano in Dollari per tonnellata corta per la farina).

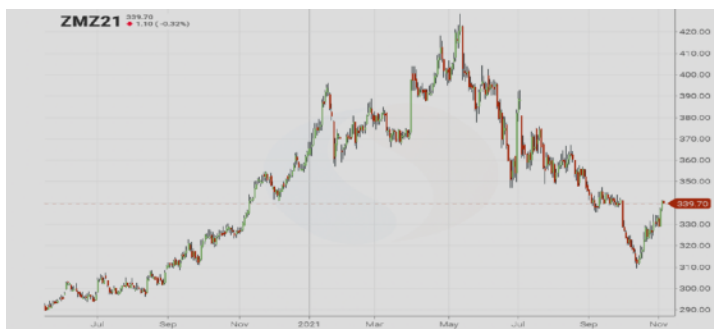

Non c'è tregua sul mercato! Gli eventi si accavallano, e il grano, vero re del mercato, continua a stupire con le sue quotazioni e quindi ad influenzare i suoi partner cereali e anche il comparto proteico, vedasi dal grafico, la far soya indica l'inizio di un possibile rally rialzista:

Sul mercato interno, l'economia della scarsità guadagna terreno ogni giorno di più, supportata dalla crisi della logistica e specie per il mais e il grano, dalla poca voglia di immettere sul mercato, considerando che le quotazioni tengono. La speranza è che quotazioni così alte, presto o tardi, ci saranno prese di profitto massicce specie a cavallo del fine anno, (prima fase-periodo) e questo quasi certamente avverrà nei mercati esteri dove i fondi d'investimento dovranno monetizzare e allora influenzerà anche il mercato nazionale del "fisico", che si scoprirà andando avanti di pochi mesi con problemi di magazzino.(seconda fase-periodo). In quella circostanza si potrebbe rilevare la vera svolta del mercato, anche perché i consumi di alcune materie



prime stanno calando.

Nel mercato interno a livello mercantile cambia poco o nulla rispetto all'ultima comunicazione.

il mercato a grandi settori è così:

**Cereali:** il mais sembra aver già finito il suo ridimensionamento, diciamo che è entrato in un andamento laterale; non aumenta, ma non diminuisce; l'orzo quasi pressoché fermo, grani nella pazzia.

**Cruscami** di grano tenero e duro in rialzo.

**Sottoprodotti** delle riserie fermi per due motivi, le riserie non entrano nel pieno delle lavorazioni, e l'industria mangimistica ha riscoperto questi prodotti entrando in piena concorrenza con il mondo dei bioenergetici.

**Fibrosi** tutti ben tenuti, sia sul pronto che sui mesi avanti.

#### Indicatori del 4 novembre 2021

Noli*	€/€	Petrolio WTI
2.982	1,15825 ore 7,55	81,0€/bar

**Proteici cari**, ma più agevolati quelli di seconda linea. (girasole, lino)

**Seme** di cotone in rialzo specie per la logistica.

**Biologici** nella pazzia, e nell'economia della scarsità.

Per il mondo dei **biodigestori** poco o nulla dato che il lotto di grano duro è stato fagocitato dal mercato, e la scarsità di sottoprodotti è manifesta.

#### INDICI INTERNAZIONALI 4 NOVEMBRE 2021

L'indice dei **noli** B.D.Y è sceso a 2.982↓↓↓ punti, il **petrolio** wti gira a circa 81↓↓dollari al barile, e il **cambio** gira a 1,15825↓↓↓ore 7,55

Visitando il [nostro sito Internet](#) o cercandoci su [Facebook](#) (cliccando mi piace O.C.C) troverete dei tachimetri d'indicazione commerciale

(per accedere alle notizie sull'argomento [clicca qui](#))

@Pastificio.Andalini #Pastificio.Andalini

(\*) Noli - L'indicatore dei "noli" BDY è un indice dell'andamento dei costi del trasporto marittimo e dei noli delle principali categorie di navi dry bulk cargo, cioè quelle che trasportano rinfuse secche. Il BDI può anche costituire un indicatore del livello di domanda e offerta delle rinfuse secche.

**Mario Boggini** - esperto di mercati cerealicoli nazionali e internazionali - (per contatti +39 338 6067872) - Valori indicativi senza impegno, soggetti a variazioni improvvise. Questa informativa non costituisce servizio di consulenza finanziaria ed espone soltanto indicazioni-informazioni per aiutare le scelte del lettore, pertanto qualsiasi conseguenza sull'operatività basata su queste informative ricadono sul lettore.

[Officina Commerciale Commodities srl - Milano](#)



## MERCATO CEREALI

### Cereali e dintorni. tendenze.

Mario Boggini - Officina Commerciale Commodities

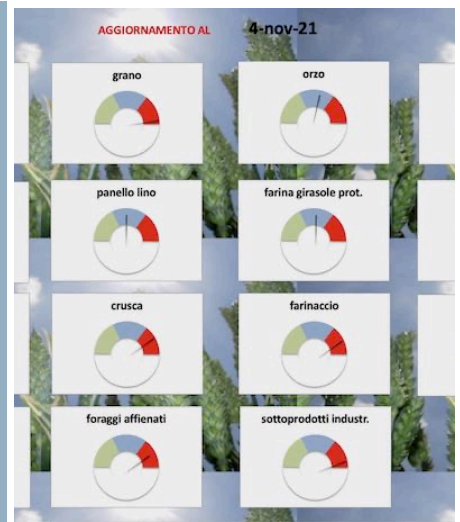

@Pastificio.Andalini #Pastificio.Andalini

## Cereali e dintorni. Mercati in rally

Il grano è il re incontrastato del mercato e con esso trascina anche i proteici, soya in particolare.

di Mario Boggini e Virgilio - Milano, 4 novembre 2021

segnali di tendenza di giovedì 4 novembre 2021...

- Mario Boggini - esperto di mercati cerealicoli nazionali e internazionali -

Per contatti: Telefono +39 338 6067872 - Mai: [info@officinacommerciale.it](mailto:info@officinacommerciale.it) -

Web Site: <https://bogginiocc.com>

Facebook: <https://www.facebook.com/OfficinaCommercialeCommodities/?ref=bookmarks>

(per accedere alle notizie sull'argomento [clicca qui](#))

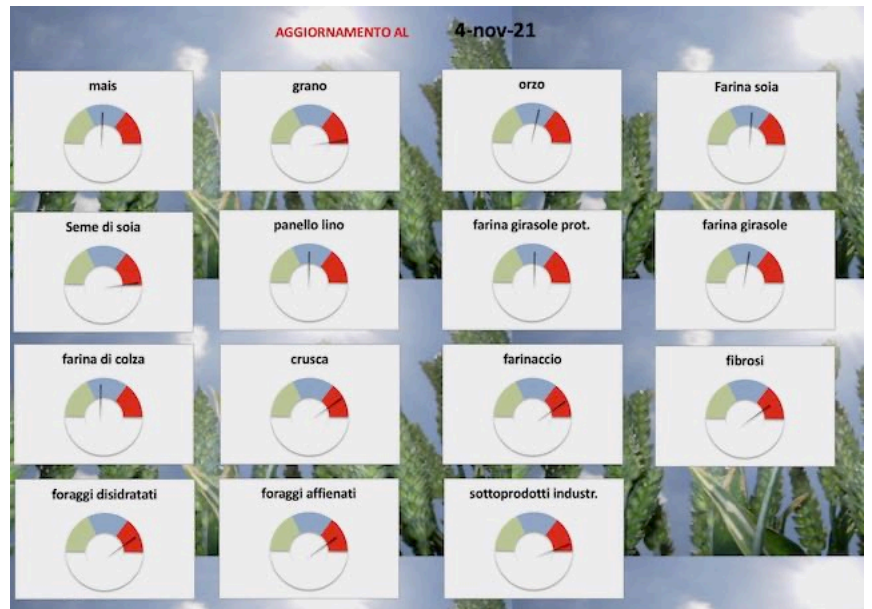

@Pastificio.Andalini #Pastificio.Andalini

(\*) Noli - L'indicatore dei "noli" è un indice dell'andamento dei costi del trasporto marittimo e dei noli delle principali categorie di navi dry bulk cargo, cioè quelle che trasportano rinfuse secche. Il BDI può anche costituire un indicatore del livello di domanda e offerta delle rinfuse secche.

Mario Boggini - esperto di mercati cerealicoli nazionali e internazionali - (per contatti +39 338 6067872) - Valori indicativi senza impegno, soggetti a variazioni improvvise. Questa informativa non costituisce servizio di consulenza finanziaria ed espone soltanto indicazioni-informazioni per aiutare le scelte del lettore, pertanto qualsiasi conseguenza sull'operatività basata su queste informative ricadono sul lettore.  
[Officina Commerciale Commodities srl - Milano](#)



**Andalini**  
pasto dal 1936  
[www.andalini.it](http://www.andalini.it)



## MERCATO CEREALI

### Cereali e dintorni. La vicenda Evergrande mette in tensione i mercati

L'immobiliare cinese rischia di far naufragare i mercati anche in nord Africa

di Mario Boggini - Oficina Commerciale Commodities

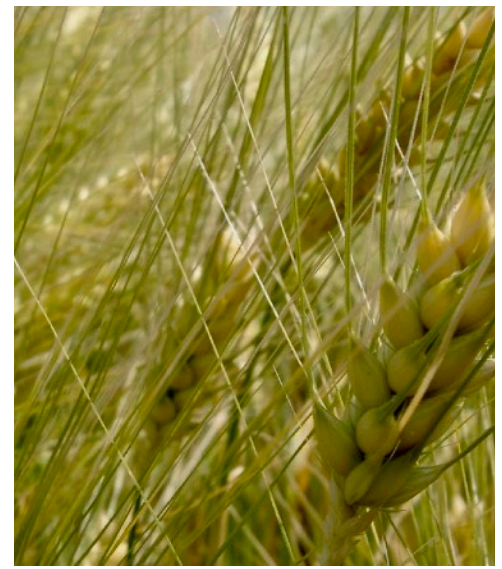

@Pastificio.Andalini #Pastificio.Andalini

### Cereali e dintorni. La vicenda Evergrande mette in tensione i mercati

L'immobiliare cinese rischia di far naufragare i mercati anche in nord Africa

SEMI	nov 1233,6 (-5,4)	gen 1246 (-3,6)	mar 1256 (-3)
FARINA	dic 330,9 (0)	gen 329,2 (0)	mar 330,6 (+0,7)
OLIO	dic 60,87 (-0,55)	gen 60,70 (-0,56)	mar 60,17 (-0,54)
CORN	dic 562,6 (+5,4)	mar 571,2 (+5,2)	mag 575 (+5,2)
GRANO	dic 772,4 (+12,6)	mar 785,4 (+12,4)	mag 788,4 (+12)

di Mario Boggini e Virgilio - Milano, 29 ottobre 2021 - A seguire le chiusure del 28/10/21 sera:

I mercati internazionali sono **disturbati** dalla vicenda **Evergrande** che rischia di pesare sia sulla Cina che sulle finanze ad essa agganciate, ma se da un lato questo fa da calmiera, dall'altro la fuga in avanti del grano fa da detonatore.

Infatti, scrive **Grain Services** "Grano tenero a Chicago siamo al massimo da 8 anni. L'Egitto 2 giorni fa ha comprato 360kmt di MW a 310€/tm C&F, pagamento contro documenti imbarco Dicembre. L'Arabia Saudita e in mercato per 655kmt di MW." (grano tenero)

Vi chiederete: "... ma cosa c'entra un immobiliare cinese, con il nord Africa?"

Il "fil rouge" che li lega è che se Evergrande salta, dalla Cina l'onda lunga potrebbe far calare alcuni prezzi/valori, in generale, ma non a causa del grano dove il nord Africa che ha fame compra il grano a prezzi da gioielleria, e i fondi di investimento sostengono il mercato.

Nel mercato **interno** a livello mercantile cambia poco o nulla rispetto all'ultima comunicazione, ma la stessa ha indotto diversi utenti/clienti ad interessarsi sulle possibilità contrattuali inerenti i pagamenti anticipati, pertanto segnaliamo che la risposta sta nelle C.G.U (condizioni generali unificate) agli articoli 15 poi 15.1 sino al 15.3.

Tornado al mercato a grandi settori:

Cereali il mais è in ridimensionamento "frenato" l'orzo quasi pressoché fermo, grani nella pazzia (le aste dell'Egitto hanno lasciato tutti sgomenti per i valori di aggiudicazione).

Cruscam di grano in rialzo.

Sottoprodotti delle riserie fermi ma dovrebbero tendere al calo.

Fibrosi tutti ben tenuti.

Proteici cari, ma più agevolati.



Seme di cotone in rialzo specie per la logistica. Biologici nella pazzia.

Si riscontra una disponibilità di Triticale, che potrebbe risultare utile per diversificare le fonti di amido, visto che dall'estero le garanzie inerenti il mais 2-2000 e 3-3000 (afla/don) fanno molta fatica a essere garantite. Per i più veloci abbiamo nella disponibilità anche del grano zootecnico a prezzo chiuso da novembre a maggio, ... sempre: per quanto in tempo.

Per il mondo dei **biodigestori** segnalo la possibilità di valutare una partita di grano duro non atta alla trasformazione alimentare da ritirarsi nel mese di novembre, invito gli operatori di tale settore a prendere in considerazione la possibilità in quanto la sansa nazionale, stante la campagna molitoria in atto scarseggia, e i sottoprodotti sono TUTTI preziosi.

Indicatori del 29 ottobre 2021		
Noli*	€/§	Petrolio WTI
3.630	1,16478ore 13,48	83€/bar

#### INDICI INTERNAZIONALI 29 OTTOBRE 2021

L'indice dei **noli** B.D.Y è sceso a 3630↓↓↓ punti, il **petrolio** wti gira a circa 83 ↓dollari al barile, e il **cambio** gira a 1,16478↑↑ore 13,48

Visitando il [nostro sito Internet](#) o cercandoci su [Facebook](#) (cliccando mi piace O.C.C) troverete dei tachimetri d'indicazione commerciale

(per accedere alle notizie sull'argomento [clicca qui](#))

@Pastificio.Andalini #Pastificio.Andalini

(\*) Noli - L'indicatore dei "noli" BDY è un indice dell'andamento dei costi del trasporto marittimo e dei noli delle principali categorie di navi dry bulk cargo, cioè quelle che trasportano rinfuse secche. Il BDI può anche costituire un indicatore del livello di domanda e offerta delle rinfuse secche.

[Mario Boggini](#) - esperto di mercati cerealicoli nazionali e internazionali - (per contatti +39 338 6067872) - Valori indicativi senza impegno, soggetti a variazioni improvvise. Questa informativa non costituisce servizio di consulenza finanziaria ed espone soltanto indicazioni-informazioni per aiutare le scelte del lettore, pertanto qualsiasi conseguenza sull'operatività basata su queste informative ricadono sul lettore.

[Officina Commerciale Commodities srl - Milano](#)

#ParmigianoReggiano #Franciacorta  
#vino

## La Franciacorta conquista Parma

Di L'Equilibrista Padova, 1 novembre 2021 -

Vocata naturalmente alle bollicine, da sempre Parma ha dimostrato un attaccamento di fatto al mondo del metodo classico internazionale, quasi sempre francese, è più di recente legato ad uno sviluppo territoriale che vuole un cliente sempre più evoluto e maturo. In questa chiave di lettura, la formazione deve portare conoscenza e qualità ad un pubblico che può dimostrarsi aperto e cosciente perché sa bene quello che vuole e si dimostra di alto livello per coinvolgimento nella scelta del prodotto migliore.

La giornata realizzata alla Pilotta di Parma il 25 Ottobre scorso, è stato tutto questo; una

Franciacorta che ha stupito per le cantine intervenute e che grazie al Consorzio di Franciacorta si dimostra sempre capace di fare sistema e pronto ad annoverato presentatori di livello come **Ciro Fontanesi**, coordinatore di **Alma Wine Academy**, **Andrea Grignaffini**, critico gastronomico fra i più conosciuti a livello enogastronomico internazionale e **Matteo Pessina**, degustatore, divulgatore e fondatore di **Calicivivi**, nonché docente di **Alma**.

Ne è emersa una Franciacorta che non è stata mai così vitale, una zona complessa e ricca di diversità tutte raccolte in una zonazione radicata nel territorio tanto da renderla riconoscibile e quindi precisa, di qualità indiscussa e che beneficia della sua posizione in un periodo di



clima altalenante come quello contemporaneo, caratterizzato da eccessivi sbalzi termici e suoli unici al Mondo.

Parliamo nello specifico quindi, di "DEPOSITI FINI", terreni limosi ed in parte argillosi con calcari, dai quali scaturisce finezza, limitata complessità a causa di questo fine e sottile strato di suolo.

Zona "FLUVIOGLACIALE", parliamo della delimitazione a sud della Franciacorta, identificata da maggiore profondità, questo perché c'è ghiaia e alti strati sottostanti, tanto da creare una personale complessità e più

sensazioni fruttate.

Si prosegue con la menzione di "COLLIVI DISTALI", altro non sono che terreni argillosi e compatti, con presenza di note fruttate ma senza una eccessiva complessità spiccata stavolta. Ci troviamo precisamente nella zona ad est, quella di Gussago e Monticelli Brusati a nord est per capirci. Erbusco e Passirano invece si distaccano per terreni di tipo



"MORENICO PROFONDO", quindi tanta profondità riferita al suolo, calcare e quindi sviluppo fruttato maggiormente marcato. Nello specifico un fruttato secco dalla speziatura complessa sul finale.

"COLLIVI GRADONATI" sono invece le aree a oriente fra Gussago e Monticelli Brusati, vicino ai quali troviamo il famigerato Monte Alto, a circa 450mt slm. E' tipico di questa area la presenza di calcare e di conseguenza maggiore complessità ed evidente speziatura nei vini.

L'ultima area che si evidenzia in questo complesso quadro organolettico è quello "MORENICO SOTTILE", tipico della zona centrale, ovvero quella compresa fra Provaglio e Curtefranca. Zona a sud del Lago d'Iseo e caratterizzata da zona pianeggiante, per cui limitata profondità ma consistente presenza di calcare capace di sferzare nel calice una moderata da percettibile complessità.

La Masterclass ha esaltato le virtù del Franciacorta, i cui vitigni principali Chardonnay, Pinot nero, Pinot bianco ed Erbatmat sono stati esaltati da un gioco di soste sui lieviti e sboccature che alla cieca hanno dimostrato come il



prodotto possa durare nel tempo e sviluppare sentori straordinari ben dopo i 15 anni, un vino quindi di altissima qualità, esaltato dalla sua terra nativa e che da essa prende sostentamento e vigore per costruire il suo futuro.



## Nobili spa, dall'EIMA una nuova spinta per una ripartenza alla grande.

EIMA International ha riacceso speranze e pensieri ancor più positivi, peraltro mai sopiti, alla Nobili Spa. [Piena soddisfazione dichiarata](#) per i tanti e qualificati contatti intervenuti durante la kermesse bolognese da poco conclusa.

Di **redazione** Molinella, 3 novembre 2021 - Qualità, ricerca e tecnologia, in un mondo delle macchine agricole nel quale, dall'immediato Dopoguerra, la NOBILI di Molinella rappresenta un modello da seguire.

Dal 1945, Nobili spa, è un esempio osservato di capace e



attraverso una continua e spregiudicata innovazione.

Neanche la pandemia è riuscita a scalfire nel profondo l'azienda bolognese che, dopo una inevitabile seppur lieve flessione del 2020, nello scorso agosto aveva già ampiamente recuperato coprendo il fatturato dell'anno precedente con previsioni al 31 dicembre che parlano di un +20% anno su anno, un valore record e un premio di risultato ai dipendenti coinciso con il rinnovo del contratto integrativo aziendale.

Un eccellente risultato ottenuto in forza di buone prestazioni del mercato interno (vale 1/5 del fatturato complessivo) ma anche per effetto di strategie in termini di innovazione e di gestione aziendale.

Da un lato si è adottato il potenziamento degli

**strumenti informatici**, sulla spinta dello smart working, e dall'altro dai buoni risultati del settore "R&D" sul quale l'azienda investe il 2% del fatturato annuale. La "Ricerca e Sviluppo" ha puntato sulla elettrificazione e robotica e ovviamente, come da tempo Nobili sta operando, sulla sostenibilità ambientale.

Esempi ne sono gli attrezzi **full electric** (E-Sprayer e E-Mulcher), ma anche il rinnovato comparto **trincia** (dalla soluzione elettronica

NMI 4.0 o trincia per sarmenti di potatura BV-BVL-BVR serie 1000), piuttosto che gli **atomizzatori** (come il rinnovato sistema elettrostatico, la nuova gamma GEO 3000 e la nuova famiglia di gruppi ventola HF) presentati a E I M A International e grazie ai quali sono stati gratificati con **ambiti** riconoscimenti.



lungimirante imprenditorialità, giunta alla

**terza generazione della famiglia Rossi** che, dopo la morte del fondatore **Efrem Nobili** avvenuta nel 1969, prese le redini del marchio.

Alla guida di **Mario Rossi** e dei figli **Guido** e **Giancarlo** l'obiettivo è sempre rimasto il medesimo: puntare al futuro

**Video intervista R&D Nobili:** [https://youtu.be/2m\\_QSvZRHow](https://youtu.be/2m_QSvZRHow)

**EIMA articolo Video chiusura GDE:** <https://www.gazzettadellemia.it/economia/item/34335-eima-international-l%E2%80%99avanguardia-della-meccanizzazione-in-agricoltura.html>

**Nobili 75 anni:** [https://www.nobili.com/userfiles/News/files/NOBILINEWS\\_2021.pdf](https://www.nobili.com/userfiles/News/files/NOBILINEWS_2021.pdf)

#MERANO #WINE #vino

## L'ANTEPRIMA DI MERANO

Di L'Equilibrista MERANO, 02 novembre 2021-

Quest'anno si respira un'aria diversa, la ripartenza porta con se attenzione e veicola il pensiero di lucida e insanabile voglia di fare, virtù che non dobbiamo mai reprimere perchè testimonia l'anima dell'iniziativa personale a vantaggio di una collettività enoica, della ristorazione professionale o semplicemente di costume, che vede la sua evoluzione attraverso un evento di portata internazionale come il MERANO WINE FESTIVAL 2021.

Il programma è articolato, per me che ne ho viste ormai tante di edizioni, devo sottolineare quanto la comunicazione sia davvero coinvolgente tanto da far percepire l'evento in modo vibrante, vivo. Tutti si muovono ad unisono, contribuendo a creare una macchina perfetta che vuole emergere e lasciare il segno soprattutto quest'anno, per dare un segnale forte, una decisa accelerazione ad un mondo imprenditoriale che è già fortunatamente decollato.

Particolare attenzione verrà riservata presso L'hotel TERME MERANO, a particolari eventi quali:  
Programma 5. Novembre 2021

"Nutrire 2040"

"Dai cibi fermentati agli insetti, come nutrire 9 miliardi di persone?" presso Hotel Terme Merano dalle 14:00 alle 15:00.

Programma 6. Novembre 2021



Dinamica Bio

"La nuova viticoltura sostenibile tra dinamiche di crescita e polemiche legislative" presso Hotel Terme Merano dalle 14:00 alle 15:00.

"I vitigni resistenti(PIWI) - una nuova frontiera verso la sostenibilità viticola" presso Hotel Terme Merano dalle 15:00 alle 16:00.

Programma 7. Novembre 2021

"Un'ape è volata in cielo" —Omaggio ad Andrea Paternoster presso Hotel Terme Merano dalle 14:00 alle 15:00.

Il Pane della Vita — L'antica ricetta del Lebkuchen presso Hotel Terme Merano dalle 15:00 alle 16:00

La pizza, dalla pizza napoletana alla pizza gourmet passando dalle nuove forme di

"pizza naturale". Un grande classico e le sue infinite declinazioni moderne. Un tentativo di sintesi presso Hotel Terme Merano dalle 16:00 alle 17:00

"Tasting Kwevri Symposium", Esposizione e degustazione di vini provenienti dalla Georgia— Sky SPA presso Hotel Terme dalle 16:00 alle 17:00.

Ospitati invece nella sala ROTUNDE KURHAUS avremo:

Programma 9. Novembre 2021



"Crauti che passione!", Il più celebre degli ortaggi fermentati attraverso gli usi e costumi tirolesi presso Rotunde Kurhaus dalle 14:00 alle 15:00.

"Pipe & Wine" —

Tabacchi naturali e artigiani della radica incontrano i distillati, la nuova pipa gourmet ed abbinamenti — Spirits Emotion dalle 15:00 alle 16:00.



#imprese #economia #Agroalimentare

**Agroalimentare. Dal Governo stop alle aste al ribasso per l'acquisto di prodotti agricoli e alimentari.**

*L'assessore Mammi: "Grazie per il lungo e puntuale lavoro, questo decreto è la vittoria di migliaia di produttori agricoli" Soddisfazione dell'assessore regionale dopo il recepimento del Consiglio dei ministri della direttiva europea che introduce il divieto alle pratiche sleali di acquisto in agricoltura.*

Bologna 5 novembre 2021 – "Finalmente c'è lo stop definitivo a molte pratiche sleali che da troppo tempo penalizzano i nostri agricoltori, lavoratori e consumatori. Un grande passo avanti per consegnare al nostro Paese e alla nostra Regione gli strumenti per una maggiore tutela dei prezzi al produttore agricolo e dei pagamenti e mette la parola fine a tutti quei

comportamenti scorretti che sono stati al centro della competizione al ribasso".

L'assessore regionale all'Agricoltura, Alessio Mammi esprime soddisfazione dopo l'approvazione da parte del Consiglio dei ministri del decreto legislativo che attua la direttiva europea in materia di pratiche commerciali sleali nei rapporti tra imprese nella filiera agricola e alimentare.

L'atto introduce il divieto di acquisto di prodotti agricoli e alimentari attraverso il ricorso a gare e aste elettroniche a ribasso.

"L'approvazione di questo decreto rappresenta la vittoria di migliaia di produttori agricoli. Siamo quindi molto soddisfatti per aver raggiunto un traguardo importante, raggiunto grazie al puntuale lavoro di confronto in Parlamento europeo portato avanti in primis dal primo vice-presidente della commissione Agricoltura e Sviluppo Rurale, Paolo de Castro, che ringrazio".

"Così come ringrazio- conclude Mammi- le associazioni contro il caporalato, i



## CIBUS

Agenzia Stampa Elettronica Agroalimentare - iscritta al tribunale di Parma al n° 24 il 13 agosto 2002.

[cibus@nuovaeditoriale.net](mailto:cibus@nuovaeditoriale.net)

[www.cibusonline.net](http://www.cibusonline.net)

### SOCIETA' EDITRICE NUOVA EDITORIALE Soc. coop.

Via G. Spadolini,2 43022 - Monticelli Terme (Parma)

[www.nuovaeditoriale.net](http://www.nuovaeditoriale.net)

codice fiscale - partita iva  
01887110342

iscritta al registro imprese di  
Parma 24929

testata editoriale iscritta al R.O.C.  
al numero 4843

### direttore responsabile

lamberto colla



#birra #beverage #promozione  
**MariLu. La birra artigianale**  
**Made in Parma**

Nel 1816 Maria Luigia d'Asburgo Lorena arrivò a Parma e nulla fu più come prima dal punto di vista dell'arte, della cultura, del bel vivere e del gusto.

Questa birra morbida, elegante, profumata, prodotta artigianalmente nel cuore della Food Valley con ingredienti di eccellenza è dedicata Lei nelle due versioni **Amber** e **Blonde**



Molto profumata grazie alla miscela moderna di luppoli aromatici.

Non filtrata, non pastorizzata.

Ingredienti: Acqua, malti d'orzo, fiocchi di segale, luppoli, lievito. Alc. 4% - 18 IBU

per eccellenza: morbida e semplice da bere, profumata, dorata, con schiuma finissima e bianchissima, amaro equilibrato e finale secco.

Non filtrata, non pastorizzata.

Ingredienti: Acqua, malti d'orzo, luppoli, lievito. Alc. 5,5% - 24 IBU

**Per contatti e informazioni:**

[FROG.NET](http://www.frognet.it)

[www.frognet.it](http://www.frognet.it) -

mail: [info@frognet.it](mailto:info@frognet.it)

tel: 392.9511643

**MARILU**  
 Birra artigianale Parma  
 Nel 1816 Maria Luigia d'Asburgo Lorena arrivò a Parma e nulla fu più come prima dal punto di vista dell'arte, della Cultura, del bel vivere e del gusto.  
 Questa birra morbida, elegante, profumata, prodotta artigianalmente nel cuore della Food Valley con ingredienti di eccellenza è dedicata a lei.  
**MariLu Amber**  
 È una birra ambrata chiara ad alta fermentazione in stile Pale Ale. Fresca, leggera e amarognola secondo la tradizione inglese. Molto profumata grazie ad un miscela moderna di luppoli aromatici.  
 Non filtrata, non pastorizzata.  
 INGREDIENTI: ACQUA, MALTI D'ORZO, FIOCCHI DI SEGALE, LUPPOLI, LIEVITO  
 Alc. 4% vol. - 18 IBU  
 distribuito da: **FROGNET**  
[www.frognet.it](http://www.frognet.it) - [info@frognet.it](mailto:info@frognet.it) - 392.9511643

**MARILU**  
 Birra artigianale Parma  
 Nel 1816 Maria Luigia d'Asburgo Lorena arrivò a Parma e nulla fu più come prima dal punto di vista dell'arte, della Cultura, del bel vivere e del gusto.  
 Questa birra morbida, elegante, profumata, prodotta artigianalmente nel cuore della Food Valley con ingredienti di eccellenza è dedicata a lei.  
**MariLu Blonde**  
 È una birra chiara in stile Pils a bassa fermentazione, rigorosa ed equilibrata. La birra per eccellenza: morbida e semplice da bere, profumata, dorata, con schiuma finissima e bianchissima, amaro equilibrato e finale secco.  
 Non filtrata, non pastorizzata.  
 INGREDIENTI: ACQUA, MALTI D'ORZO, LUPPOLI, LIEVITO  
 Alc. 5,5% vol. - 24 IBU  
 distribuito da: **FROGNET**  
[www.frognet.it](http://www.frognet.it) - [info@frognet.it](mailto:info@frognet.it) - 392.9511643



**MariLU Amber**

è una birra ambrata chiara ad alta fermentazione in stile Pale Ale. Fresca, leggera e amarognola secondo la tradizione inglese.

**MariLU Blonde**

è una birra chiara in stile Pils a bassa fermentazione, rigorosa ed equilibrata. La birra

#agroalimentare #vino #promozione  
**Dedicato a palati esperti e sapienti!**



- **Brut Metodo Classico "La Rocchetta"**, un "Blanc de Blanc" che non teme confronti per il sapiente uso di **uve nobili**

q u a l i Chardonnay e Pinot Bianco e la scrupolosa e lunga lavorazione. L'intensità paglierina del



colore, reso brillante dalle ricchezza delle bollicine, una spuma intensa e persistente esprimono la raffinatezza di uno spumante che ha ricevuto importanti riconoscimenti ...

Parole, parole, parole ... **meglio degustare** la selezione di **StePa** offerta nello **SHOP** on line.

Con le **Card fedeltà Bronze, Silver e Gold** avrete la possibilità di godere di ulteriori e fantastici sconti





[Pasta Andalini](#)



[Mulino Formaggi srl](#)



Officina  
Commerciale  
Commodities Srl



[Confcooperative Parma](#)

[Power Energia  
Società Cooperativa](#)



[ITE  
Italian Tourism Expo](#)

<https://www.gazzettadellemilia.it/politica/item/26478-coincidenze-inquietanti-quando-la-fantasia-anticipa-la-realt%C3%A0.html>

<https://www.gazzettadellemilia.it/politica/item/10395-caos-grecia-gli-uemanoidi-non-erano-programmati-per-rispondere-alla-disobbedienza.html>

<https://www.gazzettadellemilia.it/politica/item/10476-caos-grecia-lotta-agli-uemanoidi.html>

<https://www.gazzettadellemilia.it/component/search/?searchword=UEmanoidi&searchphrase=all&Itemid=372>

### CONTRO BECHIS e Il Tempo

Circa 62.800 risultati (0,50 secondi)

Risultati di ricerca

Risultati web

Morti Covid, anche FranceSoir parla di Bechis e del Tempo

<https://www.iltempo.it> › attualita › 2021/10/30 › news

6 giorni fa — La questione dei morti Covid e dei numeri dell'Istituto Superiore si è mosso Franco Bechis sulle colonne del quotidiano italiano Il ...

Bechis e il rapporto Iss sui morti Covid. Il direttore - Open

<https://www.open.online> › 2021/10/26 › covid-19-bech...

26 ott 2021 — L'editoriale di Franco Bechis, direttore de Il Tempo, è stato ampiamente sfruttato dai negazionisti della Covid, sui social e nelle ...

Covid-19. Numero reale dei morti, Bechis ha solo ...

<https://www.ilfattoquotidiano.it> › articoli › 2021/10/26

26 ott 2021 — Covid-19. Numero reale dei morti, Bechis ha solo strumentalizzato ... Buongiorno, giorni fa Il Tempo ha pubblicato un articolo di Franco Bechis ...

Franco Bechis, i morti di Covid e l'importanza dei dati

<https://alterthink.it> › franco-bechis-i-morti-di-covid-e-li...

27 ott 2021 — Morti di tutto non di Covid: FALSO! Inutile dirlo, l'articolo è pieno di inesattezze, letture mistificanti dei dati e idee strampalate che ...

Il gran pasticcio dell'articolo del Tempo sul ... - Valigia Blu

<https://www.valigiablu.it> › report-decessi-covid-bechis

25 ott 2021 — A proposito, per incidenti stradali ne muoiono circa un decimo. Il fatto è che quelle persone senza Covid non sarebbero morte. E questo sarebbe ...

La mezza bufala dei dati sui morti Covid dell'Istituto superiore ...

<https://www.nextquotidiano.it> › Fatti

23 ott 2021 — La fonte di questa rivoluzionaria analisi ha due autorevoli

megafoni, l'articolo a firma del direttore del Tempo Franco Bechis e l'analisi

Muore di Covid la madre di Franco Bechis: "Il primario di ...

<https://torino.repubblica.it> › cronaca › 2021/09/13 › news

13 set 2021 — La settimana successiva l'anziana si è ammalata e non è più uscita dalla dove è rimasta ricoverata fino alla morte. Argomenti.

Covid, davvero secondo l'Iss meno del 3% dei morti ufficiali è ...

<https://www.frontedelblog.it> › Casazza Report

24 ott 2021 — L'editoriale di Franco Bechis su Il Tempo dal titolo "Morti di tutto ma non di covid" ha scioccato l'opinione pubblica.

Bechis: ho pubblicato i numeri dei morti da Covid dell'Iss

<https://www.fattieavvenimenti.it> › bechis-ho-pubblicato...

7 giorni fa — Botta e risposta tra il giornalista Franco Bechis e quanti lo hanno accusato di avere pubblicato dati distorti: "Ecco le prove sui numeri ...

Perché il numero 3.783 è diventato una bandiera dei no ...

<https://www.today.it> › 3783-morti-covid-no-green-pass

25 ott 2021 — Nell'articolo, intitolato "Gran pasticcio nel rapporto sui decessi. Per l'Iss gran parte dei morti non li ha causati il Covid", Bechiscita l' ...

(per leggere gli altri editoriali clicca [QUI](#))



## GRAN PASTICCIO NEL RAPPORTO SUI DECESSI.

Per l'Iss gran parte dei morti  
non li ha causati il Covid.



terapia intensiva





# FORZA ONDULATORIA

