

# Newsletter Lattiero Caseario

n° 22 - settimana 22°-23°/2021

del 7 giugno 2021

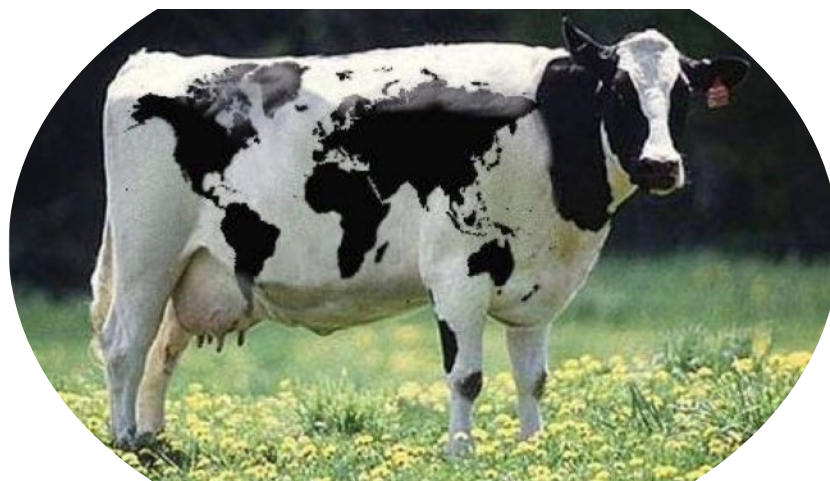

## News Lattiero Caseario - n° 22

22° e 23° settimana  
 - 7 giugno 2021

### Lattiero Caseario: Stabile il Grana Padano mentre è in risalita il “Parmigiano”

Le principali quotazioni rilevate nel periodo della XXII-XXIII settimana - Impennata del Parmigiano Reggiano e dello zangolato Padano invece stabile - (In allegato la Newsletter di Confcooperative Parma)

di Redazione Parma 7 giugno 2021 -

**LATTE SPOT** – Prezzi relativamente stazionari a Milano. Latte BIO stabile. Verona, borsa in ripresa.

	VR (7/6/21)	MI (7/6/21)
Latte crudo spot Nazionale	37,12 38,15 (+)	36,09 37,63 (+)
Latte Intero pastorizzato estero	37,12 38,15 (+)	34,54 36,09 (=)
Latte scremato pastorizzato estero	19,15 20,18 (=)	19,15 20,18 (=)
Latte spot BIO nazionale		51,03 52,58 (=)

**BURRO E PANNA** – A **Milano** i listini del burro restano al palo. Stazionaria anche la crema. Alla borsa di **Parma** il listino dello zangolato, continua a salire guadagnando altri 5 centesimi, come pure il prezzo fissato alla Borsa di **Reggio Emilia**. Per la panna veronese invece si registra una sensibile impennata del prezzo. La margarina nel mese di aprile mantiene inalterato il prezzo.

Borsa di Milano 7 giugno 2021:  
 BURRO CEE: 3,90€/Kg. (=)  
 BURRO CENTRIFUGA: 4,05/Kg. (=)  
 BURRO PASTORIZZATO: 2,30 €/Kg. (=)  
 BURRO ZANGOLATO: 2,10€/Kg. (=)  
 CREMA A USO ALIMENTARE (40%mg): 2,08 €/Kg. (=)  
 MARGARINA aprile 2021: 1,38 - 1,44 €/kg (=)

Borsa di Verona 7 giugno 2021: (+)  
 PANNA CENTRIFUGA A USO ALIMENTARE: 2,02 2,12 €/Kg.

Borsa di **Parma** 4 giugno 2021 (+)  
 BURRO ZANGOLATO: 1,70 €/Kg.

Borsa di **Reggio Emilia** 1 giugno 2021 (+)  
 BURRO ZANGOLATO: 1,70 - 1,70 €/kg.



**GRANA PADANO**– Milano 7 giugno 2021 – Ancora immutati i prezzi del Grana Padano.

- Grana Padano 9 mesi di stagionatura e oltre: 7,00– 7.15 €/Kg. (=)
- Grana Padano 16 mesi di stagionatura e oltre: 8,35 – 8,70 €/Kg. (=)
- Grana Padano Riserva 20 mesi di stagionatura e oltre: 9,20 – 9,50 €/Kg. (=)
- Fuori sale 60-90 gg: 5,90 – 6,05 €/Kg. (=)

**PARMIGIANO REGGIANO** – Parma 4 giugno 2021 – A **Parma** il prezzo subisce una impennata per le tre maggiori stagionature. A **Milano** invece i prezzi restano stabili.

	PARMA (4/6/2021)	MILANO (7/6/2021)
-Parmigiano Reggiano 12 mesi di stagionatura e oltre:	10,10 - 10,40 €/Kg. (=)	- 10,00 - 10,40 €/kg (=)
-Parmigiano Reggiano 15 mesi di stagionatura e oltre:	10,50 - 10,80 €/Kg. (=)	-
-Parmigiano Reggiano 18 mesi di stagionatura e oltre:	11,10 - 11,70 €/Kg. (+)	- 11,60 - 11,80 €/kg (=)
-Parmigiano Reggiano 24 mesi di stagionatura e oltre:	11,80 - 12,45 €/Kg. (+)	- 12,25 - 12,75 €/kg (=)
-Parmigiano Reggiano 30 mesi di stagionatura e oltre:	12,45 - 13,25 €/Kg. (+)	- 12,75 - 13,35 €/kg (=)

(per accedere alle notizie sull'argomento [clicca qui](#))

Parma 4/6/2021

Vendite produzione 2020

Percentuale sul vendibile

I LOTTO	II LOTTO	III LOTTO	TOTALE
72	28	19	119
96%	37,3%	25,3%	52,9%

**COLLINA E ALTA PIANURA**

**Comune** *Produzione 2020*  
**MONTECHIARUGOL** *Maggio - Dicembre*  
**O**  
**€/Kg**  
**10,00** *Tutto il marchiato*

Pesatura		Pagamento	
8m	al 13° mese	8m	al 13° mese

**Comune** *Produzione 2020*  
**FIDENZA** *Luglio - Dicembre*  
**€/Kg**  
**10,10** *Tutto il marchiato*

Pesatura		Pagamento	
6m	al 14° mese	6m	al 14° mese

AGGIORNAMENTO AL 7-giu-21

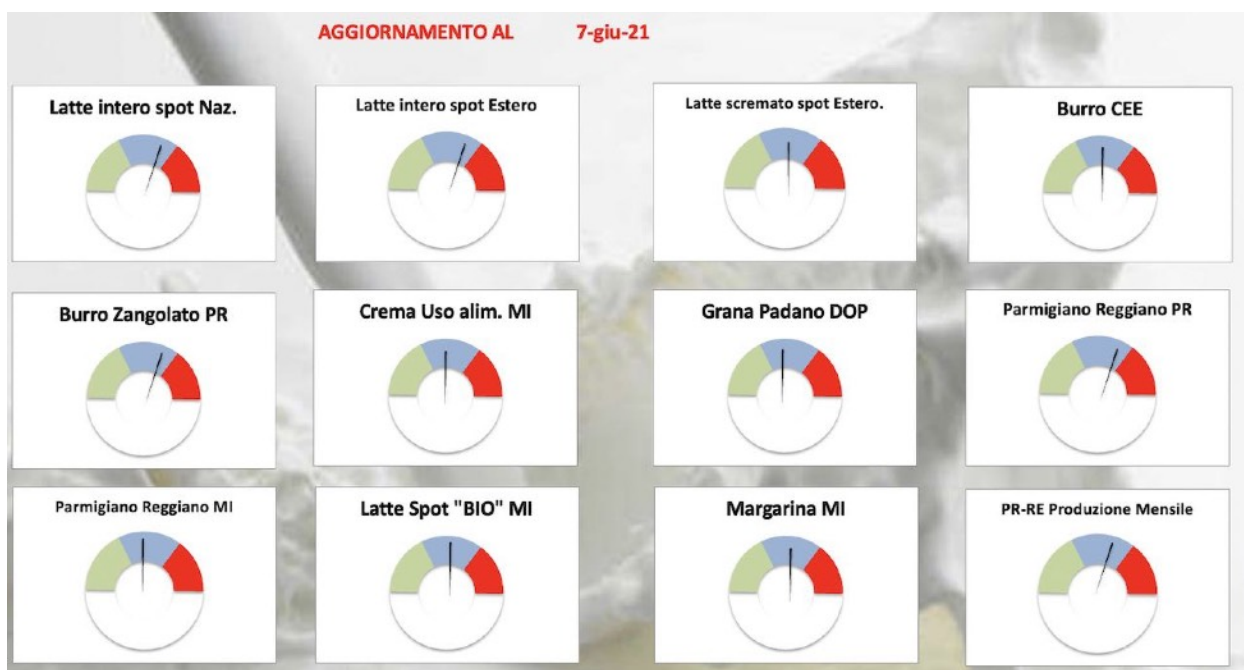



Reggio Emilia 1/6/2021

Vendite produzione 2020

Percentuale sul vendibile

I LOTTO	II LOTTO	III LOTTO	TOTALE
72	28	19	119
96%	37,3%	25,3%	52,9%

COLLINA E ALTA PIANURA				BASSA PIANURA			
<i>Comune</i> BIBBIANO		<i>Produzione 2020</i> Maggio - Agosto		<i>Comune</i> REGGIOLO		<i>Produzione 2020</i> Maggio - Dicembre	
€Kg 10,10		Tutto il marchiato		€Kg 10,00		Vendita settimana precedente Tutto il marchiato	
<i>Pesatura</i>		<i>Pagamento</i>		<i>Pesatura</i>		<i>Pagamento</i>	
4 M	13°M	4 M	13°M	8 M	13°M	8 M	13°M
<i>Comune</i> REGGIO NELL'EMILIA		<i>Produzione 2020</i> Maggio - Dicembre		<i>Comune</i> ROLO		<i>Produzione 2020</i> Maggio - Dicembre	
€Kg 10,00		Tutto il marchiato		€Kg 10,45		Tutto il marchiato	
<i>Pesatura</i>		<i>Pagamento</i>		<i>Pesatura</i>		<i>Pagamento</i>	
8 M	12,5°M	8 M	12,5°M	8 M	18°M	8 M	18°M
<i>Comune</i> CAVRIAGO		<i>Produzione 2020</i> Maggio - Dicembre					
€Kg 10,00		Tutto il marchiato					
<i>Pesatura</i>		<i>Pagamento</i>					
8 M	12°M	8 M	12°M				
<i>Comune</i> CAVRIAGO		<i>Produzione 2020</i> Maggio - Dicembre					
€Kg 10,00		Tutto il marchiato					
<i>Pesatura</i>		<i>Pagamento</i>					
8 M	12°M	8 M	12°M				

Mantova 19/5/2021

Vendite produzione 2020

Percentuale sul vendibile

I LOTTO	II LOTTO	III LOTTO	TOTALE
4	9	9	22
21,1%	47,4%	47,4%	38,6%

**BASSA PIANURA**

<i>Comune</i> PEGOGNAGA		<i>Produzione 2020</i> Maggio - Dicembre	
€Kg 10,00		Tutto il marchiato	
<i>Pesatura</i>		<i>Pagamento</i>	
8m	13°mese	8m	13°mese
<i>Comune</i> PEGOGNAGA		<i>Produzione 2020</i> Maggio - Dicembre	
€Kg 10,00		Tutto il marchiato	
<i>Pesatura</i>		<i>Pagamento</i>	
8m	14°mese	8m	14°mese





Modena-Bologna 31/5/2021

	I LOTTO		II LOTTO		III LOTTO		TOTALE	
	MO	BO	MO	BO	MO	BO	MO	BO
<i>Vendite produzione 2020</i>	40	4	14	2	11	2	65	8
<i>Percentuale sul vendibile</i>	87 %	66,7 %	30,4 %	33,3 %	23,9 %	33,3 %	47,1 %	44,4 %

**ZONE DI MONTAGNA**

<b>Comune</b> PAVULLO NEL FRIGNANO	<b>Produzione 2020</b> Maggio - Agosto + 0,10 premio qualità montagna CFPR Tutto il marchiato
<b>€Kg</b> 10,20	

<b>Pesatura</b>		<b>Pagamento</b>	
<i>4m</i>	<i>a 13 mesi</i>	<i>4m</i>	<i>a 13 mesi</i>





RIEPILOGO SETTIMANALE PREZZI  
LATTIERO CASEARIO  
N° 22 - settimana 22-23esima/2021

### PARMIGIANO REGGIANO

Data	Parma				Milano				Variazione					
	04/06/21		28/05/21		07/06/21		31/05/21		07/06/21		31/05/21		Variazione	
	Min	Max	Min	Max	Min	Max	Min	Max	Min	Max	Min	Max	Min	Max
12 mesi e oltre	10,10	10,40	10,10	10,40	0,00	0,00	10,00	10,40	10,00	10,40	0,00	0,00	0,00	0,00
15 mesi e oltre	10,50	10,80	10,50	10,80	0,00	0,00					0,00	0,00	0,00	0,00
18 mesi e oltre	11,10	11,70	11,00	11,60	0,10	0,10	11,60	11,80	11,60	11,80	0,00	0,00	0,00	0,00
24 mesi e oltre	11,80	12,45	11,70	12,35	0,10	0,10	12,25	12,75	12,25	12,75	0,00	0,00	0,00	0,00
30 mesi e oltre	12,45	13,25	12,35	13,15	0,10	0,10	12,75	13,35	12,75	13,35	0,00	0,00	0,00	0,00

### PR-RE Produzione Mensile

apr-21	apr-20	%	Variazione	TOT 2020	2019	Variazione	Variazione %	media prezzo mensile	Precedente	diff
1.398.746	1.358.589	2,96	40.157	3.937.823	3.754.123	183.700	5%	10,08 €	10,16 €	-0,08 €

### GRANA PADANO

Data	Milano				Variazione					
	07/06/21		31/05/21		07/06/21		31/05/21		Variazione	
	Min	Max	Min	Max	Min	Max	Min	Max	Min	Max
Fuori sale 60-90 gg	5,90	6,05	5,90	6,05	0,00	0,00				
9 mesi	7,00	7,15	7,00	7,15	0,00	0,00				
16 mesi	8,35	8,70	8,35	8,70	0,00	0,00				
Riserva 20 mesi	9,20	9,50	9,20	9,50	0,00	0,00				
	0,00	0,00	0,00	0,00	0,00	0,00				

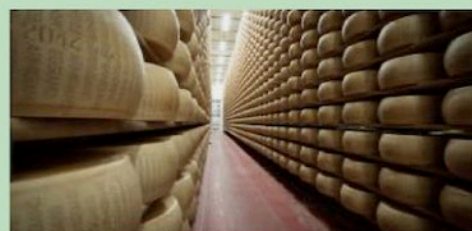

### BURRO

Data	Milano				Parma				Variazione					
	07/06/21		31/05/21		04/06/21		28/05/21		07/06/21		28/05/21		Variazione	
	Min	Max	Min	Max	Min	Max	Min	Max	Min	Max	Min	Max	Min	Max
Burro CEE	3,90		3,90		0,00	0,00					0,00	0,00	0,00	0,00
Burro Centrifuga	4,05		4,05		0,00	0,00					0,00	0,00	0,00	0,00
Burro Pastorizzato	2,30		2,30		0,00	0,00					0,00	0,00	0,00	0,00
Zangolato di creme fresche	2,10		2,10		0,00	0,00	1,70		1,65		0,05	0,00		

### CREMA E PANNA

Data	Milano				Verona				Variazione					
	07/06/21		31/05/21		07/06/21		31/05/21		07/06/21		31/05/21		Variazione	
	Min	Max	Min	Max	Min	Max	Min	Max	Min	Max	Min	Max	Min	Max
Crema a uso alimentare (40%mg):	2,08		2,08		0,00	0,00					0,00	0,00	0,00	0,00
Panna centrifuga uso alimentare (40% mg)					0,00	0,00	20,02	2,07	2,12	2,07	17,90	0,00	0,00	0,00
Margarina	1,38	1,44	1,38	1,44	0,00	0,00					0,00	0,00	0,00	0,00

### LATTE SPOT

Data	Milano				Verona				Variazione					
	07/06/21		31/05/21		07/06/21		31/05/21		07/06/21		31/05/21		Variazione	
	Min	Max	Min	Max	Min	Max	Min	Max	Min	Max	Min	Max	Min	Max
Latte crudo "spot" nazionale	36,09	37,63	36,09	37,12	0,00	0,51	37,12	38,15	36,60	37,63	0,52	0,52		
Latte intero pastorizzato "spot" estero	34,54	36,09	34,54	36,09	0,00	0,00	37,12	38,15	36,60	37,63	0,52	0,52		
Latte scremato pastorizzato "spot" estero	19,15	20,18	19,15	20,18	0,00	0,00	19,15	20,18	19,15	20,18	0,00	0,00		
Latte Spot Biologico	51,03	52,58	51,03	52,58	0,00	0,00					0,00	0,00		

