



**SITUAZIONE
IDROLOGICA
N.15**

DISTRETTO DEL FIUME PO

Condizioni idrologiche al 12 Aprile 2021

Data elaborazione 12/04/2021

PORTATE: la seconda perturbazione del mese di Aprile sembra aver attenuato la situazione critica che iniziava a prospettarsi nel Distretto. Le piogge del fine settimana diffuse su tutto il territorio, soprattutto nell'area appenninica con la comparsa anche di nuove nevicate nell'arco Alpino sta risolvendo le portate del Grande Fiume e alimentando anche i corsi d'acqua secondari più in criticità. A Pontelagoscuro la portata odierna è di 881 m³/s, +15% rispetto la settimana precedente ed è prevista un ulteriore crescita nell'arco della settimana, pur non riuscendo ad invertire la scarsa portata anomala del periodo.

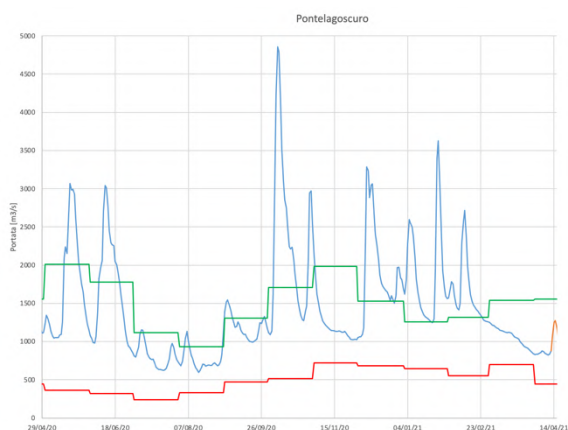

	Piacenza	Cremona	Boretto	Borgoforte	Pontelagoscuro
02/04/2021	473	658	649	714	835
03/04/2021	502	671	659	721	836
04/04/2021	506	675	678	733	844
05/04/2021	502	667	679	742	859
06/04/2021	502	663	672	739	877
07/04/2021	473	637	658	725	869
08/04/2021	456	601	637	711	844
09/04/2021	450	595	617	692	835
10/04/2021	439	581	605	685	824
11/04/2021	507	630	621	696	833
12/04/2021	607	732	737	790	881
13/04/2021	720	937	926	987	1067
14/04/2021	664	892	1004	1105	1251
15/04/2021	571	774	904	1055	1275
16/04/2021	516	705	787	924	1175
17/04/2021	474	663	716	838	1038
18/04/2021	451	634	662	782	933
19/04/2021	416	598	627	744	873

Nonostante le ultime piogge lo scarto di portata rispetto la media rimane consistente, nei primi giorni del mese di Aprile si registra uno scarto negativo del -29%, che secondo le previsioni, dovrebbe attenuarsi in settimana, pur rimanendo sotto le medie di periodo.

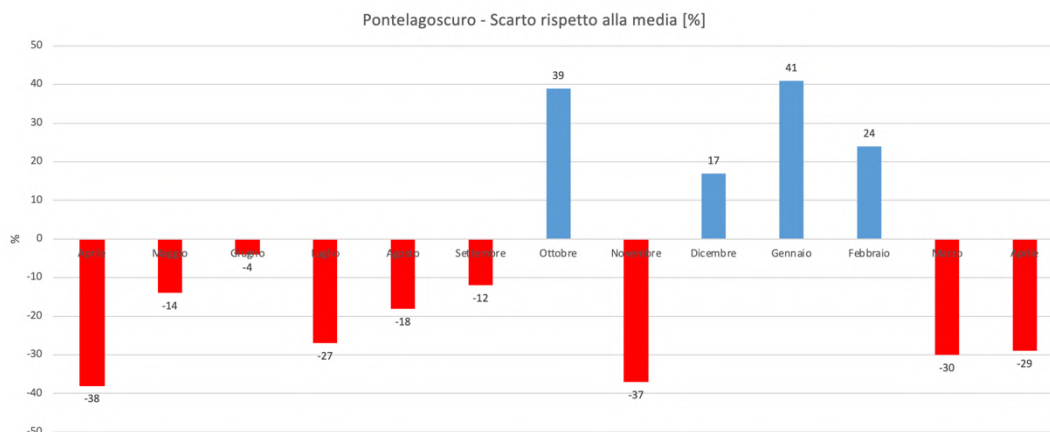



LAGHI: La situazione dei laghi rimane sostanzialmente invariata rispetto la settimana precedente e risulta in linea con la media del periodo 2006-2020 (-0.2%). Sul lago Maggiore l'idrometro di Sesto Calende misura +55.3cm sullo zero idrometrico.

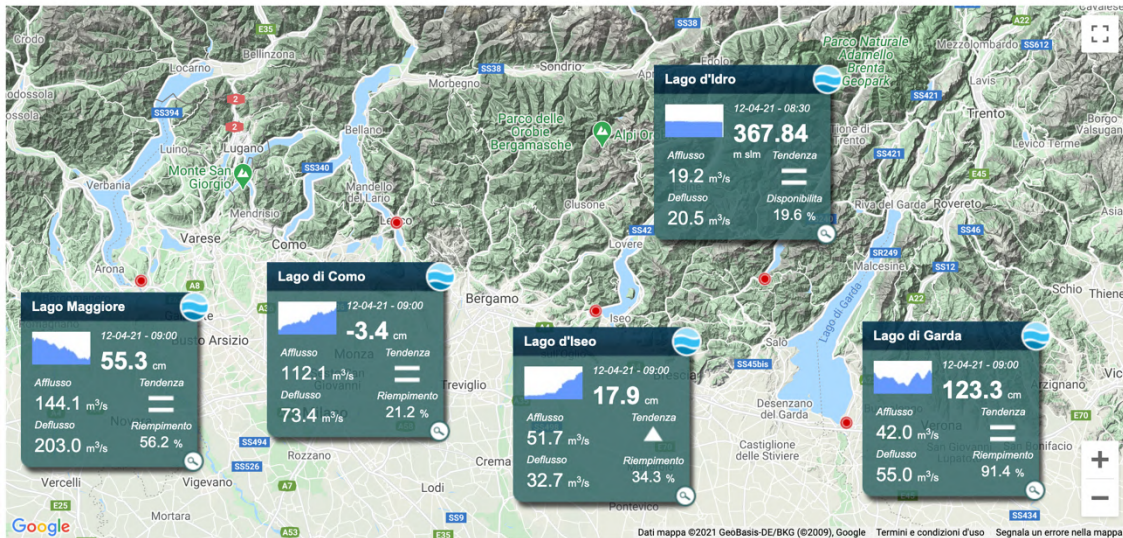

NEVE: Per la prima volta nel 2021 il quantitativo di manto nevoso rientra nelle medie dopo le abbondanti nevicate che hanno caratterizzato il periodo invernale. Il clima particolarmente freddo del mese di Marzo, soprattutto nelle ultime settimane, ha impedito una consistente fusione del manto nevoso e rappresenterà un importante riserva idrica per i mesi futuri.

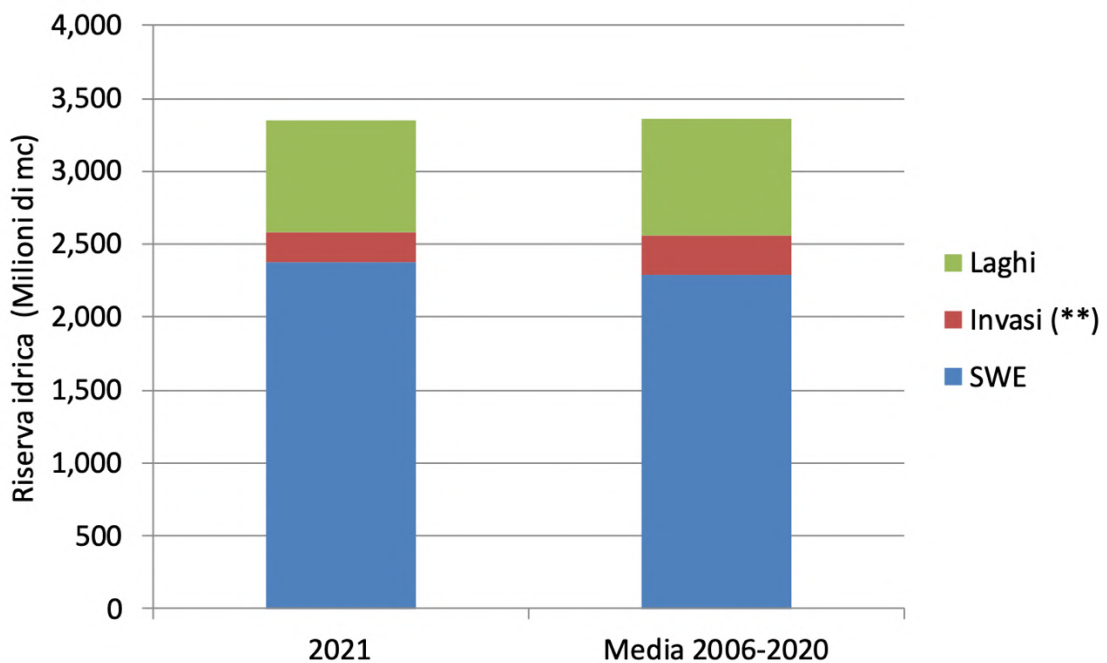



PREVISIONI METEOROLOGICHE: La prima settimana sarà caratterizzata dalla prevalenza di correnti sud-occidentali umide e temperate, con il passaggio di una perturbazione atlantica al Nord nella prima parte del periodo e cui saranno associate precipitazioni anche significative e in successivo miglioramento. Di conseguenza le precipitazioni risulteranno inizialmente al di sopra della media al Nord e su tutto il Distretto. Le temperature si attesteranno su valori nella norma nonostante un iniziale ritardo ove persisterà il maltempo.

