

# Newsletter Lattiero Caseario

n° 11 - settimana 10°-11°/2021

del 15 marzo 2021



## News Lattiero Caseario - n° 11

10° e 11° settimana  
 - 15 marzo 2021

### Lattiero Caseario: Gran rimbalzo dello zangolato parmense.

Le principali quotazioni rilevate nel periodo della X-XI settimana. **Prosegue la discesa del latte spot.** (In allegato la Newsletter di Confcooperative Parma)

di Redazione Parma 15 marzo 2021 -

**LATTE SPOT** – Continua a scendere il prezzo a **Milano**, **Bio** compreso. A **Verona** arretrano tutti i prodotti salvo lo scremato pastorizzato. Il prezzo del latte "BIO" alla borsa milanese cede qualche centesimo.

	VR (8/3/21)	MI (8/3/21)
Latte crudo spot Nazionale	36,09 36,60 (-)	34,54 35,57 (-)
Latte Intero pastorizzato estero	37,12 37,63 (=)	35,05 36,60 (-)
Latte scremato pastorizzato estero	20,18 21,22 (-)	20,18 21,22 (-)
Latte spot BIO nazionale		50,00 52,07 (-)

**BURRO E PANNA** – A Milano i listini del burro hanno realizzato un altro gran rimbalzo, (+20 cent/kg.) anche la crema ha seguito a ruota con analoga tendenza. Alla borsa di **Parma** il listino dello zangolato ha fatto un nuovo e elevato balzo in avanti e così pure ha fatto la Borsa di **Reggio Emilia**. Per la panna veronese si è registrato un consistente balzo in avanti.

Borsa di Milano 15 marzo 2021:

BURRO CEE: 3,90€/Kg. (+)  
 BURRO CENTRIFUGA: 4,05€/Kg. (+)  
 BURRO PASTORIZZATO: 2,30 €/Kg. (+)  
 BURRO ZANGOLATO: 2,10 €/Kg. (+)  
 CREMA A USO ALIMENTARE (40%mg): 1,94 €/Kg. (+)  
 MARGARINA gennaio 2021: 1,28 - 1,34 €/kg (+)

Borsa di Verona 15 marzo 2021: (+)

PANNA CENTRIFUGA A USO ALIMENTARE: 1,90/ 1,97 €/Kg.

Borsa di **Parma** 12 marzo 2021 (+)

BURRO ZANGOLATO: 1,50 €/Kg.

Borsa di **Reggio Emilia** 9 marzo 2021 (+)

BURRO ZANGOLATO: 1,50 - 1,50 €/kg.

**GRANA PADANO**– Milano 15 marzo 2021 – Il prezzo del Grana Padano, dopo la lieve flessione della scorsa settimana, ha mantenuto il valore precedente.

- Grana Padano 9 mesi di stagionatura e oltre: 7,30– 7.45 €/Kg. (=)
- Grana Padano 16 mesi di stagionatura e oltre: 8,45 – 8,80 €/Kg. (=)
- Grana Padano Riserva 20 mesi di stagionatura e oltre: 9,30 – 9,60 €/Kg. (=)
- Fuori sale 60-90 gg: 6,00 – 6,15 €/Kg. (=)

**PARMIGIANO REGGIANO** – Parma 12 marzo 2021 – A **Parma** il prezzo è ancora stabilmente ancorato ai valori della precedente ottava, come ormai accade da 8 settimane. Anche la borsa di Milano ha confermato i prezzi precedenti.

**PARMA** (12/3/2021) **MILANO** (15/3/2021)

- Parmigiano Reggiano 12 mesi di stagionatura e oltre: 10,30 - 10,50 €/Kg. (=) - 10,20 - 10,50 €/kg (=)
- Parmigiano Reggiano 15 mesi di stagionatura e oltre: 10,50 - 10,80 €/Kg. (=) -
- Parmigiano Reggiano 18 mesi di stagionatura e oltre: 11,00 - 11,60 €/Kg. (=) - 11,60 - 11,80 €/kg (=)
- Parmigiano Reggiano 24 mesi di stagionatura e oltre: 11,70 - 12,35 €/Kg. (=) - 12,25 - 12,75 €/kg (=)
- Parmigiano Reggiano 30 mesi di stagionatura e oltre: 12,35 - 13,15 €/Kg.(=) - 12,75 - 13,35 €/kg (=)

(per accedere alle notizie sull'argomento [clicca qui](#))

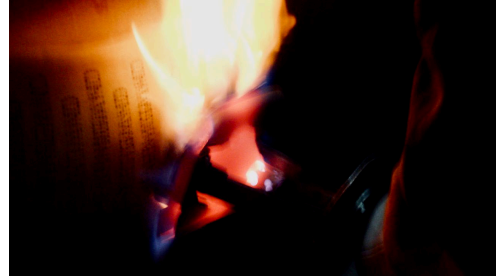

Parma 12/3/2021

Vendite produzione 2020

Percentuale sul vendibile

I LOTTO	II LOTTO	III LOTTO	TOTALE
54	4	0	58
72%	5,3%	0%	25,8%

**BASSA PIANURA**

**Comune** *Produzione 2020*  
**FONTANELLATO** *Gennaio - Aprile*

€Kg  
 10,50 *Tutto il marchiato*

Pesatura		Pagamento	
4m	06/04	4m	06/04

**Comune** *Produzione 2020*  
**SISSA-TRE CASALI** *Gennaio - Aprile*

€Kg  
 10,50 *Tutto il marchiato*

Pesatura		Pagamento	
2m	31/03	2m	31/03
2m	31/05	2m	31/05

AGGIORNAMENTO AL 15-mar-21

Latte intero spot Naz.



Latte intero spot Estero

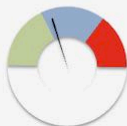

Latte scremato spot Estero.



Burro CEE



Burro Zangolato PR



Crema Uso alim. MI



Grana Padano DOP



Parmigiano Reggiano PR



Parmigiano Reggiano MI

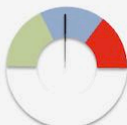

Latte Spot "BIO" MI



Margarina MI



PR-RE Produzione Mensile

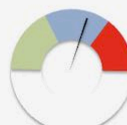

**CONFCOOPERATIVE**

Parma

Reggio Emilia 9/3/2021

Vendite produzione 2020

Percentuale sul vendibile

I LOTTO	II LOTTO	III LOTTO	TOTALE
53	3	1	57
81,5%	4,5%	1,5%	29,1%

**BASSA PIANURA**

<i>Comune</i> CAMPEGINE		<i>Produzione 2020</i> Gennaio - Aprile	
€Kg 10,50		Tutto il marchiato	
Pesatura		Pagamento	
2 M	15/04	2 M	15/04
2 M	15/06	2 M	15/06

<i>Comune</i> REGGIOLO		<i>Produzione 2020</i> Gennaio - Aprile	
€Kg 10,50		Tutto il marchiato	
Pesatura		Pagamento	
4 M	13°M	4 M	13°M

<i>Comune</i> CASTELNOVO DI SOTTO		<i>Produzione 2020</i> Gennaio - Aprile	
€Kg 10,50		Tutto il marchiato	
Pesatura		Pagamento	
1 M	10/03	1 M	10/03
1 M	30/03	1 M	30/03
1 M	10/04	1 M	10/04
1 M	10/05	1 M	10/05

Mantova 28/1/2021

Vendite produzione 2020

Percentuale sul vendibile

I LOTTO	II LOTTO	III LOTTO	TOTALE
4	0	0	4
21,1%	0%	0%	7%

**ZONE DI MONTAGNA****COLLINA E ALTA PIANURA****BASSA PIANURA**

<i>Comune</i> MOTTEGGIANA		<i>Produzione 2020</i> Gennaio - Aprile	
€Kg 10,40		Tutto il marchiato	
Pesatura		Pagamento	
4m	13°mese	4m	14°mese

<i>Comune</i> PEGOGNAGA		<i>Produzione 2020</i> Gennaio - Aprile	
€Kg 10,40		Tutto il marchiato	
Pesatura		Pagamento	
4m	12°mese	4m	12°mese

<i>Comune</i> PEGOGNAGA		<i>Produzione 2020</i> Gennaio - Aprile	
€Kg 10,50		Tutto il marchiato	
Pesatura		Pagamento	
4m	13°mese	4m	13°mese

<i>Comune</i> PEGOGNAGA		<i>Produzione 2020</i> Gennaio - Aprile	
€Kg 10,40		Tutto il marchiato	
Pesatura		Pagamento	
4m	12°mese	4m	12°mese

**CONFCOOPERATIVE**

FEDAGRIPESCA

Parma

Modena-Bologna 8/3/2021

	I LOTTO		II LOTTO		III LOTTO		TOTALE	
	MO	BO	MO	BO	MO	BO	MO	BO
<i>Vendite produzione 2020</i>	31	3	2	0	1	0	34	3
<i>Percentuale sul vendibile</i>	67,4 %	50 %	4,3 %	0 %	2,2 %	0 %	24,6 %	16,7 %

## ZONE DI MONTAGNA

<b>Comune</b>	<b>Produzione 2020</b>
LAMA MOCOGNO	Gennaio - Aprile
€Kg	+ 0,20 qualità prodotto
10,60	di montagna CFPR
	Tutto il marchiato

Pesatura		Pagamento	
4m	31/05	4m	31/05





RIEPILOGO SETTIMANALE PREZZI  
LATTIERO CASEARIO  
N° 11 - settimana 10-11esima/2021

## PARMIGIANO REGGIANO

Data	12/03/21		Parma 05/03/21		Variazione		15/03/21		Milano 08/03/21		Variazione	
	Min	Max	Min	Max	Min	Max	Min	Max	Min	Max	Min	Max
12 mesi e oltre	10,30	10,50	10,30	10,50	0,00	0,00	10,20	10,50	10,20	10,50	0,00	0,00
15 mesi e oltre	10,50	10,80	10,50	10,80	0,00	0,00					0,00	0,00
18 mesi e oltre	11,00	11,60	11,00	11,60	0,00	0,00	11,60	11,80	11,60	11,80	0,00	0,00
24 mesi e oltre	11,70	12,35	11,70	12,35	0,00	0,00	12,25	12,75	12,25	12,75	0,00	0,00
30 mesi e oltre	12,35	13,15	12,35	13,15	0,00	0,00	12,75	13,35	12,75	13,35	0,00	0,00

	feb-21	feb-20	%	Variazione	TOT 2020	2019	Variazione	Variazione %	media prezzo mensile	Precedente	diff
PR-RE Produzione Mensile	673.336	661.967	1,72	11.369	3.937.823	3.754.123	183.700	5%	10,56 €	10,17 €	0,39 €

## GRANA PADANO

Data	15/03/21		Milano 08/03/21		Variazione	
	Min	Max	Min	Max	Min	Max
Fuori sale 60-90 gg	6,00	6,15	6,00	6,15	0,00	0,00
9 mesi	7,30	7,45	7,30	7,45	0,00	0,00
16 mesi	8,45	8,80	8,45	8,80	0,00	0,00
Riserva 20 mesi	9,30	9,60	9,30	9,60	0,00	0,00
	0,00	0,00	0,00	0,00	0,00	0,00



## BURRO

Data	15/03/21		Milano 08/03/21		Variazione		12/03/21		Parma 05/03/21		Variazione	
	Min	Max	Min	Max	Min	Max	Min	Max	Min	Max	Min	Max
Burro CEE	3,90		3,70		0,20	0,00					0,00	0,00
Burro Centrifuga	4,05		3,85		0,20	0,00					0,00	0,00
Burro Pastorizzato	2,30		2,10		0,20	0,00					0,00	0,00
Zangolato di creme fresche	2,10		1,90		0,20	0,00	1,50		1,35		0,15	0,00

## CREMA E PANNA

Data	15/03/21		Milano 08/03/21		Variazione		15/03/21		Verona 08/03/21		Variazione	
	Min	Max	Min	Max	Min	Max	Min	Max	Min	Max	Min	Max
Crema a uso alimentare (40%mg):	1,94		1,86		0,08	0,00					0,00	0,00
Panna centrifuga uso alimentare (40% mg)					0,00	0,00	1,90	1,97	1,85	1,92	0,05	0,05
					0,00	0,00					0,00	0,00
Margarina	1,28	1,34	1,28	1,34	0,00	0,00					0,00	0,00

## LATTE SPOT

Data	15/03/21		Milano 08/03/21		Variazione		15/03/21		Verona 08/03/21		Variazione	
	Min	Max	Min	Max	Min	Max	Min	Max	Min	Max	Min	Max
€/100 lt. Latte crudo "spot" nazionale	34,54	35,57	36,05	36,60	-1,51	-1,03	36,09	36,60	36,30	37,12	-0,21	-0,52
Latte intero pastorizzato "spot" estero	35,05	36,60	35,57	36,60	-0,52	0,00	37,12	37,63	37,12	37,63	0,00	0,00
Latte scremato pastorizzato "spot" estero	20,18	21,22	21,22	22,77	-1,04	-1,55	20,18	21,22	20,70	21,74	-0,52	-0,52
Latte Spot Biologico	50,00	52,07	50,52	52,58	-0,52	-0,51					0,00	0,00

