

Newsletter Lattiero Caseario

n° 10 - settimana 9°-10°/2021

del 8 marzo 2021



News Lattiero Caseario - n° 10

9° e 10° settimana
 - 8 marzo 2021

Lattiero Caseario: Cede il Grana Padano.

Le principali quotazioni rilevate nel periodo della IX-X settimana. **Parmigiano stabile e gran balzo del Burro**. (In allegato la Newsletter di Confcooperative Parma)

di Redazione Parma 8 marzo 2021 -

LATTE SPOT – Continua a scendere il prezzo a **Milano**, Bio compreso. A **Verona** arretrano tutti i prodotti. Il prezzo del latte "BIO" alla borsa milanese cede qualche centesimo.

	VR (8/3/21)	MI (8/3/21)
Latte crudo spot Nazionale	36,30 37,12 (-)	35,05 36,60 (-)
Latte Intero pastorizzato estero	37,12 37,63 (-)	35,57 36,60 (-)
Latte scremato pastorizzato estero	20,70 21,74 (-)	21,22 22,77 (-)
Latte spot BIO nazionale		50,52 52,58 (-)

BURRO E PANNA – A Milano i listini del burro hanno guadagnando ben 15 centesimi/kg. e anche la crema ha seguito a ruota con una analoga tendenza. Alla borsa di **Parma** il listino dello zangolato ha fatto un nuovo balzo in avanti e così pure ha fatto la Borsa di **Reggio Emilia**. Per la panna veronese si è registrato un consistente balzo in avanti.

Borsa di **Milano** 8 marzo 2021:

BURRO CEE: 3,70 €/Kg. (+)
 BURRO CENTRIFUGA: 3,85 €/Kg. (+)
 BURRO PASTORIZZATO: 2,10 €/Kg. (+)
 BURRO ZANGOLATO: 1,90 €/Kg. (+)
 CREMA A USO ALIMENTARE (40%mg): 1,86 €/Kg. (+)
 MARGARINA gennaio 2021: 1,28 - 1,34 €/kg (+)

Borsa di **Verona** 8 marzo 2021: (+)

PANNA CENTRIFUGA A USO ALIMENTARE: 1,85/ 1,92 €/Kg.

Borsa di **Parma** 5 marzo 2021 (+)

BURRO ZANGOLATO: 1,35 €/Kg.

Borsa di **Reggio Emilia** 2 marzo 2021 (+)

BURRO ZANGOLATO: 1,35 - 1,35 €/kg.

GRANA PADANO– **Milano** 8 marzo 2021 – Il prezzo del Grana Padano cede alcuni centesimi anche nella settimana in corso.

- Grana Padano 9 mesi di stagionatura e oltre: 7,30– 7.45 €/Kg. (-)
- Grana Padano 16 mesi di stagionatura e oltre: 8,45 – 8,80 €/Kg. (-)
- Grana Padano Riserva 20 mesi di stagionatura e oltre: 9,30 – 9,60 €/Kg. (-)
- Fuori sale 60-90 gg: 6,00 – 6,15 €/Kg. (-)

PARMIGIANO REGGIANO – Parma 5 marzo 2021 – A **Parma** il prezzo è ancora stabilmente ancorato ai valori della precedente settimana. Anche la borsa di Milano ha confermato i prezzi precedenti.

PARMA (5/3/2021) MILANO (8/3/2021)
 -Parmigiano Reggiano 12 mesi di stagionatura e oltre: 10,30 - 10,50 €/Kg. (=) - 10,20 - 10,50 €/kg (=)
 -Parmigiano Reggiano 15 mesi di stagionatura e oltre: 10,50 - 10,80 €/Kg. (=) -
 -Parmigiano Reggiano 18 mesi di stagionatura e oltre: 11,00 - 11,60 €/Kg. (=) - 11,60 - 11,80 €/kg (=)
 -Parmigiano Reggiano 24 mesi di stagionatura e oltre: 11,70 - 12,35 €/Kg. (=) - 12,25 - 12,75 €/kg (=)
 -Parmigiano Reggiano 30 mesi di stagionatura e oltre: 12,35 - 13,15 €/Kg.(=) - 12,75 - 13,35 €/kg (=)

(per accedere alle notizie sull'argomento [clicca qui](#))

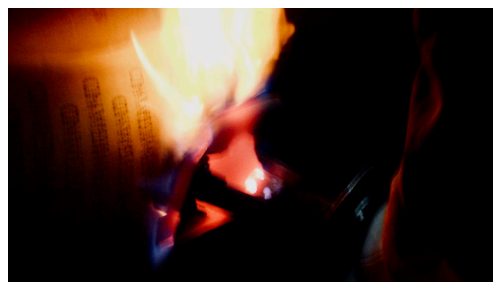

Parma 5/3/2021

Vendite produzione 2020

Percentuale sul vendibile

I LOTTO	II LOTTO	III LOTTO	TOTALE
49	4	0	53
65,3%	5,3%	0%	23,6%

ZONE DI MONTAGNA
COLLINA E ALTA PIANURA
BASSA PIANURA

Comune *Produzione 2020*
 MONTECHIARUGOL *Gennaio - Aprile*
 O *Tutta la produzione*
 €Kg
 10,50 *Altro*

Pesatura		Pagamento	
4m	al 15° mese	4m	al 15° mese

Comune *Produzione 2020*
 PARMA *Gennaio - Aprile*
 €Kg
 10,55 *Tutto il marchiato*

Pesatura		Pagamento	
4m	al 14° mese	4m	al 14° mese

Comune *Produzione 2020*
 PARMA *Gennaio - Aprile*
 €Kg
 10,70 *Tutto il marchiato*

Pesatura		Pagamento	
4m	al 16° mese	4m	al 18° mese

AGGIORNAMENTO AL 8-mar-21

Latte intero spot Naz.



Latte intero spot Estero

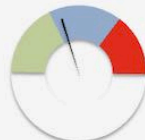

Latte scremato spot Estero.



Burro CEE



Burro Zangolato PR

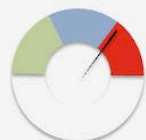

Crema Uso alim. MI

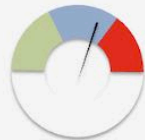

Grana Padano DOP

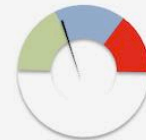

Parmigiano Reggiano PR

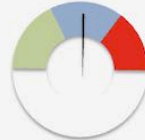

Parmigiano Reggiano MI

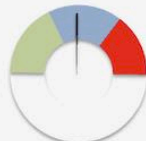

Latte Spot "BIO" MI



Margarina MI



PR-RE Produzione Mensile

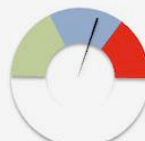



Reggio Emilia 2/3/2021

Vendite produzione 2020

Percentuale sul vendibile

I LOTTO	II LOTTO	III LOTTO	TOTALE
48	3	1	52
73,8%	4,5%	1,5%	26,5%

ZONE DI MONTAGNA

COLLINA E ALTA PIANURA

BASSA PIANURA

Comune		Produzione 2020	
REGGIO NELL'EMILIA		Gennaio - Aprile	
€Kg		Tutto il marchiato	
10,50			
Pesatura		Pagamento	
4 M	13°M	4 M	13°M

Comune		Produzione 2020	
CAMPAGNOLA EMILIA		Gennaio - Aprile	
€Kg		Tutto il marchiato	
10,60			
Pesatura		Pagamento	
4 M	14,5°M	4 M	14,5°M

Comune		Produzione 2020	
ROLO		Gennaio - Aprile	
€Kg		Tutto il marchiato	
10,85			
Pesatura		Pagamento	
4 M	18°M	4 M	18°M

Mantova 28/1/2021

Vendite produzione 2020

Percentuale sul vendibile

I LOTTO	II LOTTO	III LOTTO	TOTALE
4	0	0	4
21,1%	0%	0%	7%

ZONE DI MONTAGNA

COLLINA E ALTA PIANURA

BASSA PIANURA

Comune		Produzione 2020	
MOTTEGGIANA		Gennaio - Aprile	
€Kg		Tutto il marchiato	
10,40			
Pesatura		Pagamento	
4m	13°mese	4m	14°mese

Comune		Produzione 2020	
PEGOGNAGA		Gennaio - Aprile	
€Kg		Tutto il marchiato	
10,40			
Pesatura		Pagamento	
4m	12°mese	4m	12°mese

Comune		Produzione 2020	
PEGOGNAGA		Gennaio - Aprile	
€Kg		Tutto il marchiato	
10,50			
Pesatura		Pagamento	
4m	13°mese	4m	13°mese

Comune		Produzione 2020	
PEGOGNAGA		Gennaio - Aprile	
€Kg		Tutto il marchiato	
10,40			
Pesatura		Pagamento	
4m	12°mese	4m	12°mese



Modena-Bologna 22/2/2021

	I LOTTO		II LOTTO		III LOTTO		TOTALE	
	MO	BO	MO	BO	MO	BO	MO	BO
Vendite produzione 2020	29	3	2	0	1	0	32	3
Percentuale sul vendibile	63 %	50 %	4,3 %	0 %	2,2 %	0 %	23,2 %	16,7 %

ZONE DI MONTAGNA

Comune SERRAMAZZONI	Produzione 2020 Gennaio - Aprile		
€Kg 10,60	Tutto il marchiato		
Pesatura		Pagamento	
1/3	28/02	1/3	28/02
1/3	30/03	1/3	30/03
1/3	30/04	1/3	30/04

COLLINA E ALTA PIANURA

BASSA PIANURA

Comune SAN POSSIDONIO	Produzione 2020 Gennaio - Aprile		
€Kg 10,50	Tutto il marchiato		
Pesatura		Pagamento	
4m	a 14,5 mesi	4m	a 14,5 mesi

Comune CONCORDIA SULLA SECCHIA	Produzione 2020 Gennaio - Aprile		
€Kg 10,50	Tutto il marchiato		
Pesatura		Pagamento	
4m	a 14,5 mesi	4m	a 14,5 mesi

RIEPILOGO SETTIMANALE PREZZI
LATTIERO CASEARIO
N° 10 - settimana 9-10/2021

PARMIGIANO REGGIANO

Data	05/03/21		Parma 26/02/21		Variazione		08/03/21		Milano 01/03/21		Variazione	
	Min	Max	Min	Max	Min	Max	Min	Max	Min	Max	Min	Max
12 mesi e oltre	10,30	10,50	10,30	10,50	0,00	0,00	10,20	10,50	10,20	10,50	0,00	0,00
15 mesi e oltre	10,50	10,80	10,50	10,80	0,00	0,00					0,00	0,00
18 mesi e oltre	11,00	11,60	11,00	11,60	0,00	0,00	11,60	11,80	11,60	11,80	0,00	0,00
24 mesi e oltre	11,70	12,35	11,70	12,35	0,00	0,00	12,25	12,75	12,25	12,75	0,00	0,00
30 mesi e oltre	12,35	13,15	12,35	13,15	0,00	0,00	12,75	13,35	12,75	13,35	0,00	0,00

	gen-21	gen-20	%	Variazione	TOT 2020	2019	Variazione	Variazione %	media prezzo mensile	Precedente	diff
PR-RE Produzione Mensile	348.035	335.804	3,64	12.231	3.937.823	3.754.123	183.700	5%	10,56 €	10,17 €	0,39 €

GRANA PADANO

Data	08/03/21		Milano 01/03/21		Variazione	
	Min	Max	Min	Max	Min	Max
Fuori sale 60-90 gg	6,00	6,15	6,05	6,20	-0,05	-0,05
9 mesi	7,30	7,45	7,40	7,55	-0,10	-0,10
16 mesi	8,45	8,80	8,50	8,85	-0,05	-0,05
Riserva 20 mesi	9,30	9,60	9,35	9,65	-0,05	-0,05
	0,00	0,00	0,00	0,00	0,00	0,00



BURRO

Data	08/03/21		Milano 01/03/21		Variazione		05/03/21		Parma 26/02/21		Variazione	
	Min	Max	Min	Max	Min	Max	Min	Max	Min	Max	Min	Max
Burro CEE	3,70		3,55		0,15	0,00					0,00	0,00
Burro Centrifuga	3,85		3,70		0,15	0,00					0,00	0,00
Burro Pastorizzato	2,10		1,95		0,15	0,00					0,00	0,00
Zangolato di creme fresche	1,90		1,75		0,15	0,00	1,35		1,30		0,05	0,00

CREMA E PANNA

Data	08/03/21		Milano 01/03/21		Variazione		08/03/21		Verona 01/03/21		Variazione	
	Min	Max	Min	Max	Min	Max	Min	Max	Min	Max	Min	Max
Crema a uso alimentare (40%mg):	1,86		1,80		0,06	0,00					0,00	0,00
Panna centrifuga uso alimentare (40% mg)					0,00	0,00	1,85	1,92	1,75	1,82	0,10	0,10
					0,00	0,00					0,00	0,00
Margarina	1,28	1,34	1,28	1,34	0,00	0,00					0,00	0,00

LATTE SPOT

Data	08/03/21		Milano 01/03/21		Variazione		08/03/21		Verona 01/03/21		Variazione	
	Min	Max	Min	Max	Min	Max	Min	Max	Min	Max	Min	Max
€ / 100 lt. Latte crudo "spot" nazionale	36,05	36,60	36,09	37,12	-0,04	-0,52	36,30	37,12	37,12	38,15	-0,82	-1,03
Latte intero pastorizzato "spot" estero	35,57	36,60	36,09	37,12	-0,52	-0,52	37,12	37,63	37,63	38,66	-0,51	-1,03
Latte scremato pastorizzato "spot" estero	21,22	22,77	22,77	23,81	-1,55	-1,04	20,70	21,74	21,74	22,77	-1,04	-1,03
Latte Spot Biologico	50,52	52,58	50,52	53,10	0,00	-0,52					0,00	0,00

