

# Newsletter Lattiero Caseario

n° 7 - settimana 6-7/2021

del 15 febbraio 2021



## News Lattiero Caseario - n° 7

6°-7° settimana  
 - 15 febbraio 2021

### Lattiero Caseario: Burro in risalita, stabili le due DOP

Le principali quotazioni rilevate nel periodo della VI-VII settimana. **Stabile il latte e in risalita il burro.** (In allegato la Newsletter di Confcooperative Parma)

di Redazione Parma 15 febbraio 2021 -

**LATTE SPOT** – Si arresta il prezzo a **Milano**. A **Verona**, come a Milano, arretra lo scremato pastorizzato estero mentre restano invariati gli altri prodotti. Il prezzo del latte "BIO" alla borsa milanese ha mantenuto il valore della precedente ottava.

	VR (15/2/21)	MI (15/2/21)
Latte crudo spot Nazionale	38,15 39,18 (=)	37,12 38,66 (=)
Latte Intero pastorizzato estero	38,15 39,18 (=)	36,60 37,63 (=)
Latte scremato pastorizzato estero	24,84 25,88 (-)	24,32 25,88 (-)
Latte spot BIO nazionale		50,52 53,61 (=)

**BURRO E PANNA** – A Milano i listini del burro hanno ripreso quota e anche la crema ha seguito a ruota la medesima tendenza. Alla borsa di **Parma** il listino dello zangolato ha guadagnato altri 6 centesimi. e così pure ha fatto la Borsa di **Reggio Emilia**. Per la panna **veronese** ancora nessuna variazione rilevata.

Borsa di Milano 15 febbraio 2021:  
 BURRO CEE: 3,45 €/Kg. (+)  
 BURRO CENTRIFUGA: 3,60 €/Kg. (+)  
 BURRO PASTORIZZATO: 1,85 €/Kg. (+)  
 BURRO ZANGOLATO: 1,65 €/Kg. (+)  
 CREMA A USO ALIMENTARE (40%mg): 1,72 €/Kg. (+)  
 MARGARINA dicembre 2020: 1,23 - 1,29 €/kg (=)

Borsa di Verona 15 febbraio 2021: (=)  
 PANNA CENTRIFUGA A USO ALIMENTARE: 1,67 / 1,74 €/Kg.

Borsa di **Parma** 12 febbraio 2021 (+)  
 BURRO ZANGOLATO: 1,16 €/Kg.

Borsa di **Reggio Emilia** 9 febbraio 2021 (+)  
 BURRO ZANGOLATO: 1,16 - 1,16 €/kg.

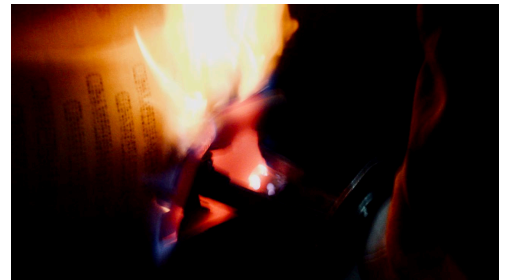

**GRANA PADANO**– Milano 15 febbraio 2021 – Ancora una volta, il prezzo del Grana Padano resta fermo alla precedente settimana.

- Grana Padano 9 mesi di stagionatura e oltre: 7,45– 7.60 €/Kg. (=)
- Grana Padano 16 mesi di stagionatura e oltre: 8,55 – 8,90 €/Kg. (=)
- Grana Padano Riserva 20 mesi di stagionatura e oltre: 9,40 – 9,70 €/Kg. (=)
- Fuori sale 60-90 gg: 6,10 – 6,25€/Kg. (=)

**PARMIGIANO REGGIANO** – Parma 12 febbraio 2021 – A **Parma** il prezzo si è stabilizzato ai valori precedenti. Anche a Milano vengono invece confermati i prezzi della precedente ottava.

	PARMA (12/2/2021)	MILANO (15/2/2021)
-Parmigiano Reggiano 12 mesi di stagionatura e oltre:	10,30 - 10,50 €/Kg. (=)	- 10,20 - 10,50 €/kg (=)
-Parmigiano Reggiano 15 mesi di stagionatura e oltre:	10,50 - 10,80 €/Kg. (=)	-
-Parmigiano Reggiano 18 mesi di stagionatura e oltre:	11,00 - 11,60 €/Kg. (=)	- 11,60 - 11,80 €/kg (=)
-Parmigiano Reggiano 24 mesi di stagionatura e oltre:	11,70 - 12,35 €/Kg. (=)	- 12,25 - 12,75 €/kg (=)
-Parmigiano Reggiano 30 mesi di stagionatura e oltre:	12,35 - 13,15 €/Kg. (=)	- 12,75 - 13,35 €/kg (=)

(per accedere alle notizie sull'argomento [clicca qui](#))



Parma 12/2/2021

	I LOTTO	II LOTTO	III LOTTO	TOTALE
Vendite produzione 2020	35	4	0	39
Percentuale sul vendibile	46,7%	5,3%	0%	17,3%

ZONE DI MONTAGNA				COLLINA E ALTA PIANURA				BASSA PIANURA			
Comune ALBARETO		Produzione 2020 Gennaio - Agosto		Comune PARMA		Produzione 2020 Gennaio - Aprile		Comune FONTEVIVO		Produzione 2020 Gennaio - Aprile	
€Kg 10,65		Tutto il marchiato		€Kg 10,50		Tutto il marchiato		€Kg 10,50		Tutto il marchiato	
Pesatura		Pagamento		Pesatura		Pagamento		Pesatura		Pagamento	
2m	28/02	2m	28/02	1m	20/03	1m	20/03	4m	a 13,5 mesi	4m	a 13,5 mesi
2m	31/05	2m	31/05	1m	20/04	1m	20/04				
2m	31/07	2m	31/07	1m	20/05	1m	20/05				
2m	30/09	2m	30/09	1m	20/06	1m	20/06				
Comune MONTECHIARUGOL		Produzione 2020 Gennaio - Aprile		Comune BUSSETO		Produzione 2020 Gennaio - Aprile					
0		Tutto il marchiato		€Kg 10,50		Tutto il marchiato					
Pesatura		Pagamento		Pesatura		Pagamento					
4m	al 13° mese	4m	al 13° mese	1m	20/03	1m	20/03				
				2m	20/04	2m	20/04				
				1m	20/05	1m	20/05				
Comune PARMA		Produzione 2020 Gennaio - Aprile									
€Kg 10,50		Tutto il marchiato									
Pesatura		Pagamento									
1m	15/03	1m	15/03								
1m	15/04	1m	15/04								
1m	15/05	1m	15/05								
1m	15/06	1m	15/06								

AGGIORNAMENTO AL 15-feb-21

Latte intero spot Naz.



Latte intero spot Estero

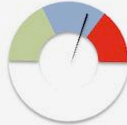

Latte scremato spot Estero.

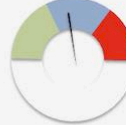

Burro CEE



Burro Zangolato PR



Crema Uso alim. MI



Grana Padano DOP



Parmigiano Reggiano PR

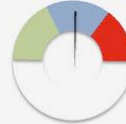

Parmigiano Reggiano MI



Latte Spot "BIO" MI

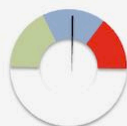

Margarina MI



PR-RE Produzione Mensile





### Reggio Emilia 9/2/2021

Vendite produzione 2020  
Percentuale sul vendibile

I LOTTO	II LOTTO	III LOTTO	TOTALE
30	2	0	32
46,2%	3%	0%	16,3%

ZONE DI MONTAGNA				COLLINA E ALTA PIANURA				BASSA PIANURA			
Comune REGGIO NELL'EMILIA		Produzione 2020 Gennaio - Aprile		Comune GUASTALLA		Produzione 2020 Gennaio - Aprile		Comune CAMPEGINE		Produzione 2020 Gennaio - Aprile	
€/Kg 10,50		Tutto il marchiato		€/Kg 10,50		Tutto il marchiato		€/Kg 10,50		Tutto il marchiato	
Pesatura		Pagamento		Pesatura		Pagamento		Pesatura		Pagamento	
1 M	08/02	1 M	08/02	4 M	13°M	4 M	13°M	2 M	25/02	2 M	25/02
1 M	23/02	1 M	23/02					2 M	20/03	2 M	20/03
1 M	23/03	1 M	23/03								
1 M	27/04	1 M	27/04								
Comune REGGIO NELL'EMILIA		Produzione 2020 Gennaio - Aprile		Comune CAMPEGINE		Produzione 2020 Gennaio - Aprile		Comune CAMPEGINE		Produzione 2020 Gennaio - Aprile	
€/Kg 10,50		Tutto il marchiato		€/Kg 10,50		Tutto il marchiato		€/Kg 10,50		Tutto il marchiato	
Pesatura		Pagamento		Pesatura		Pagamento		Pesatura		Pagamento	
4 M	12,5°M	4 M	12,5°M	2 M	25/02	2 M	25/02	2 M	25/02	2 M	25/02
				2 M	20/03	2 M	20/03				
Comune REGGIO NELL'EMILIA		Produzione 2020 Gennaio - Aprile		Comune CAMPEGINE		Produzione 2020 Gennaio - Aprile		Comune CAMPEGINE		Produzione 2020 Gennaio - Aprile	
€/Kg 10,50		Tutto il marchiato		€/Kg 10,50		Tutto il marchiato		€/Kg 10,50		Tutto il marchiato	
Pesatura		Pagamento		Pesatura		Pagamento		Pesatura		Pagamento	
4 M	13°M	4 M	13°M								
Comune BIBBIANO		Produzione 2020 Gennaio - Aprile		Comune CAMPEGINE		Produzione 2020 Gennaio - Aprile		Comune CAMPEGINE		Produzione 2020 Gennaio - Aprile	
€/Kg 10,50		Tutto il marchiato		€/Kg 10,50		Tutto il marchiato		€/Kg 10,50		Tutto il marchiato	
Pesatura		Pagamento		Pesatura		Pagamento		Pesatura		Pagamento	
4 M	13°M	4 M	13°M								

### Mantova 28/1/2021

Vendite produzione 2020  
Percentuale sul vendibile

I LOTTO	II LOTTO	III LOTTO	TOTALE
4	0	0	4
21,1%	0%	0%	7%

ZONE DI MONTAGNA				COLLINA E ALTA PIANURA				BASSA PIANURA			
Comune MOTTEGGIANA		Produzione 2020 Gennaio - Aprile		Comune PEGOGNAGA		Produzione 2020 Gennaio - Aprile		Comune PEGOGNAGA		Produzione 2020 Gennaio - Aprile	
€/Kg 10,40		Tutto il marchiato		€/Kg 10,40		Tutto il marchiato		€/Kg 10,40		Tutto il marchiato	
Pesatura		Pagamento		Pesatura		Pagamento		Pesatura		Pagamento	
4m	13°mese	4m	14°mese	4m	12°mese	4m	12°mese	4m	12°mese	4m	12°mese
Comune PEGOGNAGA		Produzione 2020 Gennaio - Aprile		Comune PEGOGNAGA		Produzione 2020 Gennaio - Aprile		Comune PEGOGNAGA		Produzione 2020 Gennaio - Aprile	
€/Kg 10,50		Tutto il marchiato		€/Kg 10,50		Tutto il marchiato		€/Kg 10,40		Tutto il marchiato	
Pesatura		Pagamento		Pesatura		Pagamento		Pesatura		Pagamento	
4m	13°mese	4m	13°mese	4m	12°mese	4m	12°mese	4m	12°mese	4m	12°mese
Comune PEGOGNAGA		Produzione 2020 Gennaio - Aprile		Comune PEGOGNAGA		Produzione 2020 Gennaio - Aprile		Comune PEGOGNAGA		Produzione 2020 Gennaio - Aprile	
€/Kg 10,40		Tutto il marchiato		€/Kg 10,40		Tutto il marchiato		€/Kg 10,40		Tutto il marchiato	
Pesatura		Pagamento		Pesatura		Pagamento		Pesatura		Pagamento	
4m	12°mese	4m	12°mese	4m	12°mese	4m	12°mese	4m	12°mese	4m	12°mese





Modena-Bologna 9/2/2021

	I LOTTO		II LOTTO		III LOTTO		TOTALE	
	MO	BO	MO	BO	MO	BO	MO	BO
Vendite produzione 2020	9	1	2	0	1	0	12	1
Percentuale sul vendibile	19,6 %	16,7 %	4,3 %	0 %	2,2 %	0 %	8,7 %	5,6 %

**ZONE DI MONTAGNA**

<b>Comune</b> PAVULLO NEL FRIGNANO	<b>Produzione 2020</b> Gennaio - Aprile +0,20 PdM CFPR contr. sett. prec. Scelto
€Kg 11,00	

Pesatura		Pagamento	
4m	a 13 mesi	4m	a 13 mesi

<b>Comune</b> GAGGIO MONTANO	<b>Produzione 2020</b> Gennaio - Aprile contrattazione sett. precedente A File il marchiato
€Kg 10,80	

Pesatura		Pagamento	
2m	10/03	2m	10/03
2m	10/05	2m	10/05

<b>Comune</b> PALAGANO	<b>Produzione 2020</b> Gennaio - Giugno contrattazione sett. precedente Tutto il marchiato
€Kg 10,75	

Pesatura		Pagamento	
2m	30/03	2m	30/03
2m	30/05	2m	30/05
2m	30/07	2m	30/07





RIEPILOGO SETTIMANALE PREZZI  
LATTIERO CASEARIO  
N° 7 - settimana 6-7/2021

## PARMIGIANO REGGIANO

Data	Parma				Milano				Variazione					
	12/02/21		05/02/21		15/02/21		08/02/21		12/02/21		05/02/21		Variazione	
	Min	Max	Min	Max	Min	Max	Min	Max	Min	Max	Min	Max	Min	Max
12 mesi e oltre	10,30	10,50	10,30	10,50	0,00	0,00	10,20	10,50	10,20	10,50	0,00	0,00	0,00	0,00
15 mesi e oltre	10,50	10,80	10,50	10,80	0,00	0,00					0,00	0,00	0,00	0,00
18 mesi e oltre	11,00	11,60	11,00	11,60	0,00	0,00	11,60	11,80	11,60	11,80	0,00	0,00	0,00	0,00
24 mesi e oltre	11,70	12,35	11,70	12,35	0,00	0,00	12,25	12,75	12,25	12,75	0,00	0,00	0,00	0,00
30 mesi e oltre	12,35	13,15	12,35	13,15	0,00	0,00	12,75	13,35	12,75	13,35	0,00	0,00	0,00	0,00

	gen-21	gen-20	%	Variazione	TOT 2020	2019	Variazione	Variazione %	media prezzo mensile	Precedente	diff
PR-RE Produzione Mensile	348.035	335.804	3,64	12.231	3.937.823	3.754.123	183.700	5%	10,63 €	10,75 €	-0,12 €

## GRANA PADANO

Data	Milano				Variazione			
	15/02/21		08/02/21		15/02/21		08/02/21	
	Min	Max	Min	Max	Min	Max	Min	Max
Fuori sale 60-90 gg	6,10	6,25	6,10	6,25	0,00	0,00		
9 mesi	7,45	7,60	7,45	7,60	0,00	0,00		
16 mesi	8,55	8,90	8,55	8,90	0,00	0,00		
Riserva 20 mesi	9,40	9,70	9,40	9,70	0,00	0,00		
	0,00	0,00	0,00	0,00	0,00	0,00		



## BURRO

Data	Milano				Parma				Variazione					
	15/02/21		08/02/21		12/02/21		05/02/21		12/02/21		05/02/21		Variazione	
	Min	Max	Min	Max	Min	Max	Min	Max	Min	Max	Min	Max	Min	Max
Burro CEE	3,45		3,36		0,09	0,00					0,00	0,00	0,00	0,00
Burro Centrifuga	3,60		3,51		0,09	0,00					0,00	0,00	0,00	0,00
Burro Pastorizzato	1,85		1,76		0,09	0,00					0,00	0,00	0,00	0,00
Zangolato di creme fresche	1,65		1,56		0,09	0,00	1,16		1,10		0,06	0,00		

## CREMA E PANNA

Data	Milano				Verona				Variazione					
	15/02/21		08/02/21		15/02/21		08/02/21		15/02/21		08/02/21		Variazione	
	Min	Max	Min	Max	Min	Max	Min	Max	Min	Max	Min	Max	Min	Max
Crema a uso alimentare (40%mg)	1,67		1,67		0,00	0,00					0,00	0,00	0,00	0,00
Panna centrifuga uso alimentare (40% mg)					0,00	0,00	1,67	1,74	1,67	1,74	0,00	0,00	0,00	0,00
Margarina	1,23	1,29	1,23	1,29	0,00	0,00					0,00	0,00	0,00	0,00

## LATTE SPOT

Data	Milano				Verona				Variazione					
	15/02/21		08/02/21		15/02/21		08/02/21		15/02/21		08/02/21		Variazione	
	Min	Max	Min	Max	Min	Max	Min	Max	Min	Max	Min	Max	Min	Max
€/100 lt.														
Latte crudo "spot" nazionale	37,12	38,66	37,12	38,66	0,00	0,00	38,15	39,18	38,15	39,18	0,00	0,00	0,00	0,00
Latte intero pastorizzato "spot" estero	36,60	37,63	36,60	37,63	0,00	0,00	38,15	39,18	38,15	39,18	0,00	0,00	0,00	0,00
Latte scremato pastorizzato "spot" estero	24,32	25,88	24,84	25,88	-0,52	0,00	24,84	25,88	25,36	26,39	-0,52	-0,51	-0,52	-0,51
Latte Spot Biologico	50,52	53,61	50,52	53,61	0,00	0,00					0,00	0,00	0,00	0,00

