

Newsletter Lattiero Caseario

n° 7 - settimana 51-52

del 21 dicembre 2020



News Lattiero Caseario

n° 7 51-52esima settimana

- 21 dicembre 2020

Lattiero Caseario:

Battuta d'arresto per il Parmigiano Reggiano e flessione negativa il burro zangolato dell'area.

di Redazione Parma 21 dicembre 2020 - Le principali quotazioni rilevate nel periodo della 51-52esima settimana. Rallentano le due principali DOP. (In allegato la Newsletter di Confcooperative Parma)

LATTE SPOT – Nuova flessione negativa del latte spot. A Verona la perdita è stata ancor più pesante di quanto registrato a Milano. il prezzo del latte "BIO" alla borsa milanese invece è rimasto invariato.

	VR		MI	
Latte crudo spot Nazionale	36,09	37,12 (-)	35,57	36,60 (-)
Latte Intero pastorizzato estero	34,54	35,57 (-)	34,02	35,57 (-)
Latte scremato pastorizzato estero	16,56	18,63 (-)	19,15	19,67 (-)
Latte spot BIO nazionale			51,03	54,64 (=)

BURRO E PANNA – A **Milano** i listini del burro mantengono le quotazioni della precedente tornata. In flessione anche la crema e la panna nelle rispettive borse di riferimento. Alla borsa di **Parma** e prima quella di **Reggio Emilia** il listino dello zangolato ha ceduto 5 centesimi al chilo. A **Verona** la panna di centrifuga segue l'andamento della crema e cede infatti diversi centesimi.

Borsa di Milano 21 dicembre 2020:

BURRO CEE: 3,20 €/Kg. (=)

BURRO CENTRIFUGA: 3,35 €/Kg. (=)

BURRO PASTORIZZATO: 1,60 €/Kg. (=)

BURRO ZANGOLATO: 1,40 €/Kg. (=)

CREMA A USO ALIMENTARE (40%mg): 1,64 €/Kg. (-)

MARGARINA novembre 2020: 1,23 - 1,29 €/kg (+)

Borsa di Verona 21 dicembre 2020: (-)

PANNA CENTRIFUGA A USO ALIMENTARE: 1,67 / 1,72 €/Kg.

Borsa di Parma 18 dicembre 2020 (-)

BURRO ZANGOLATO: 1,00 €/Kg.

Borsa di Reggio Emilia 15 dicembre 2020 (-)

BURRO ZANGOLATO: 1,00 - 1,00 €/kg.

GRANA PADANO– Milano 21 dicembre 2020 – Si arresta la crescita dei listini del Grana Padano. Confermate le quotazioni della settimana precedente tranne per il 9 mesi che cresce di 5 centesimi per la seconda settimana consecutiva.

- Grana Padano 9 mesi di stagionatura e oltre: 7,35 – 7,50 €/Kg. (+)

- Grana Padano 16 mesi di stagionatura e oltre: 8,50 – 8,85 €/Kg. (=)

- Grana Padano Riserva 20 mesi di stagionatura e oltre: 9,35 – 9,65 €/Kg. (=)

- Fuori sale 60-90 gg: 6,05 – 6,20€/Kg. (=)

PARMIGIANO REGGIANO – Parma 18 dicembre 2020 – Fattura d'arresto per il Parmigiano Reggiano. A **Milano** invece resta invariata la quotazione del 12 e del 30 mesi mentre il resto prosegue la risalita.

PARMA (18/12/2020)

-Parmigiano Reggiano 12 mesi di stagionatura e oltre: 10,10 - 10,35 €/Kg. (=)

-Parmigiano Reggiano 15 mesi di stagionatura e oltre: 10,35 - 10,70 €/Kg. (=)

-Parmigiano Reggiano 18 mesi di stagionatura e oltre: 10,80 - 11,50 €/Kg. (=)

-Parmigiano Reggiano 24 mesi di stagionatura e oltre: 11,50 - 12,25 €/Kg. (=)

-Parmigiano Reggiano 30 mesi di stagionatura e oltre: 12,25 - 13,05 €/Kg. (=)

MILANO (21/12/2020)

- 10,05 - 10,35 €/kg (=)

-

- 11,40 - 11,65 €/kg (+)

- 12,05 - 12,60 €/kg (+)

- 12,55 - 13,20 €/kg (=)

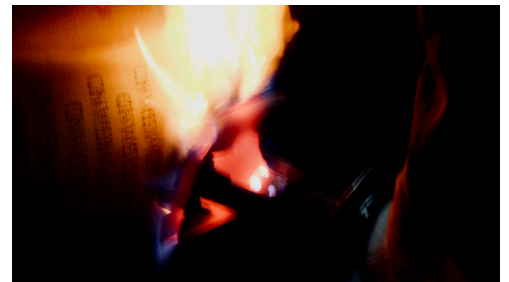

Parma 11/12/2020

 Vendite produzione 2019
 Percentuale sul vendibile

I LOTTO	II LOTTO	III LOTTO	TOTALE
74	70	66	210
93,7%	93,3%	88%	91,7%

ZONE DI MONTAGNA
COLLINA E ALTA PIANURA
BASSA PIANURA

Comune		Produzione 2019	
FIDENZA		Settembre - Dicembre	
€Kg		Tutto il marchiato	
10,40			
Pesatura		Pagamento	
2m	30/01	2m	30/01
1m	28/02	1m	28/02
1m	20/03	1m	20/03

AGGIORNAMENTO AL 21-dic-20

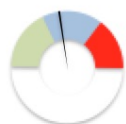
Latte intero spot Naz.

Latte intero spot Estero

Latte scremato spot Estero.

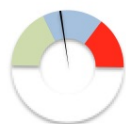
Burro CEE

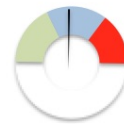
Burro Zangolato PR

Crema Uso alim. MI

Grana Padano DOP

Parmigiano Reggiano PR

Parmigiano Reggiano MI

Latte Spot "BIO" MI

Margarina MI

PR-RE Produzione Mensile

**CONFCOOPERATIVE**

Parma

Reggio Emilia 9/12/2020

Vendite produzione 2019

Percentuale sul vendibile

I LOTTO	II LOTTO	III LOTTO	TOTALE
57	58	58	173
87,7%	87,9%	89,2%	88,3%

ZONE DI MONTAGNA**COLLINA E ALTA PIANURA****BASSA PIANURA**

<i>Comune</i> CAMPEGINE		<i>Produzione 2019</i> Settembre - Dicembre	
€Kg 10,40		Tutto il marchiato	
Pesatura		Pagamento	
2 M	20/12	2 M	20/12
2 M	15/02	2 M	15/02

Mantova 19/11/2020

Vendite produzione 2019

Percentuale sul vendibile

I LOTTO	II LOTTO	III LOTTO	TOTALE
4	3	7	14
20%	15%	35%	23,3%

ZONE DI MONTAGNA**COLLINA E ALTA PIANURA****BASSA PIANURA**

<i>Comune</i> QUISTELLO		<i>Produzione 2019</i> Settembre - Dicembre	
€Kg 10,10		Tutto il marchiato	
Pesatura		Pagamento	
4mesi	13° mese	4mesi	14° mese

**CONFCOOPERATIVE**

FEDAGRIPESCA

Parma

Modena-Bologna 23/11/2020

	I LOTTO		II LOTTO		III LOTTO		TOTALE	
	MO	BO	MO	BO	MO	BO	MO	BO
Vendite produzione 2019	49	6	46	6	31	4	126	16
Percentuale sul vendibile	100 %	100 %	91,9 %	100 %	64,6 %	66,7 %	86,3 %	88,9 %

ZONE DI MONTAGNA

COLLINA E ALTA PIANURA

BASSA PIANURA

Comune **Produzione 2019**
 SAN POSSIDONIO Settembre - Dicembre

€Kg
 10,50 Tutto il marchiato

Pesatura		Pagamento	
4m	a 15 mesi	4m	a 15 mesi

Comune **Produzione 2019**
 CONCORDIA SULLA SECCHIA Settembre - Dicembre

€Kg
 10,50 Tutto il marchiato

Pesatura		Pagamento	
4m	a 15 mesi	4m	a 15 mesi



RIEPILOGO SETTIMANALE PREZZI
LATTIERO CASEARIO
N° 7 - settimana 51-52 21/12/2020

PARMIGIANO REGGIANO

Data	Parma				Milano				Parma			
	18/12/20		11/12/20		21/12/20		14/12/20		18/12/20		11/12/20	
	Min	Max	Min	Max	Min	Max	Min	Max	Min	Max	Min	Max
12 mesi e oltre	10,10	10,35	10,10	10,35	0,00	0,00	10,05	10,35	10,05	10,35	0,00	0,00
15 mesi e oltre	10,35	10,70	10,35	10,70	0,00	0,00					0,00	0,00
18 mesi e oltre	10,80	11,50	10,80	11,50	0,00	0,00	11,40	11,65	11,35	11,55	0,05	0,10
24 mesi e oltre	11,50	12,25	11,50	12,25	0,00	0,00	12,05	12,60	12,00	12,55	0,05	0,05
30 mesi e oltre	12,25	13,05	12,25	13,05	0,00	0,00	12,55	13,20	12,55	13,20	0,00	0,00
	nov-20	nov-19	%		Variazione	TOT progres.	2019	Variazione	Variazione %			
PR-RE Produzione Mensile	311.721	301.106	4,49%		13.002	3.604.420	3.430.613	173.807	5%			

GRANA PADANO

Data	Milano				Milano			
	21/12/20		14/12/20		14/12/20		14/12/20	
	Min	Max	Min	Max	Min	Max	Min	Max
Fuori sale 60-90 gg	6,05	6,20	6,05	6,20	0,00	0,00		
9 mesi	7,35	7,50	7,25	7,40	0,10	0,10		
16 mesi	8,50	8,85	8,50	8,85	0,00	0,00		
Riserva 20 mesi	9,35	9,65	9,35	9,65	0,00	0,00		
	0,00	0,00	0,00	0,00	0,00	0,00		



BURRO

Data	Milano				Parma			
	21/12/20		14/12/20		18/12/20		11/12/20	
	Min	Max	Min	Max	Min	Max	Min	Max
Burro CEE	3,20		3,20		0,00	0,00		
Burro Centrifuga	3,35		3,35		0,00	0,00		
Burro Pastorizzato	1,60		1,60		0,00	0,00		
Zangolato di creme fresche	1,40		1,40		0,00	0,00	1,00	1,05

CREMA E PANNA

Data	Milano				Verona			
	21/12/20		14/12/20		21/12/20		14/12/20	
	Min	Max	Min	Max	Min	Max	Min	Max
Crema a uso alimentare (40%mg):	1,64		1,68		-0,04	0,00		
Panna centrifuga uso alimentare (40% mg)					0,00	0,00	1,67	1,72
					0,00	0,00		
Margarina	1,23	1,29	1,23	1,29	0,00	0,00		

LATTE SPOT

Data	Milano				Verona			
	21/12/20		14/12/20		21/12/20		14/12/20	
	Min	Max	Min	Max	Min	Max	Min	Max
€/100 lt. Latte crudo "spot" nazionale	35,57	36,60	36,09	37,12	-0,52	-0,52	36,09	37,12
Latte intero pastorizzato "spot" estero	34,02	35,57	35,05	36,60	-1,03	-1,03	34,54	35,57
Latte scremato pastorizzato "spot" estero	19,15	19,67	20,18	20,70	-1,03	-1,03	16,56	18,63
Latte Spot Biologico	51,03	54,64	51,03	54,64	0,00	0,00		

