



agenzia stampa elettronica agroalimentare (c.a.s.e.a.)

## SOMMARIO

Anno 19 - n° 37 13 settembre 2020

### 1.1 EDITORIALE

Ipcrisia e talebanismo. Di corsa verso l'alienazione delle libertà.

### 3.1 LATTIERO CASEARIO

Lattiero caseario. Prosegue la ripresa del Parmigiano Reggiano

### 4.1 BIS LATTIERO CASEARIO

Lattiero caseari. tendenza

### 5.1 CEREALI E DINTORNI

Cereali e dintorni. Il mercato ha virato da stabile a (+).

### 7.1 CEREALI E DINTORNI

tendenze.

### 8.1 MACCHINE: TRITURATORI

La Trincia per parchi e giardini By Nobili spa.

### 8.2 AGRICOLTURA E CRISI KIWI

Agricoltura: gruppo di lavoro tecnico-scientifico per la moria del kiwi

### 9.1 ALLERTA ALIMENTARE

ALLERTA! Etichetta non conforme, richiamati da IPERAL tramezzini a marchio PRIMIA.

### 9.2 IMPRESE E CRISI

Parmigiano Reggiano: la DOP protagonista delle nuove puntate di "mica pizza e fichi", in onda su La7.it con Tinto.

### 10.1 REFERENDUM COSTITUZIONALE

Referendum sul taglio dei parlamentari, quello che occorre conoscere

### 11.1 PROMOZIONI

"vino" e partners

### 12.1 PROMOZIONI

"birra" e partners

(per seguire gli argomenti correlati [clicca QUI](#))

## Editoriale

# Ipcrisia e talebanismo. Di corsa verso l'alienazione delle libertà.

*Lo chiamano "Politically Correct" ma ormai è divenuto solo un modo elegante per chiudere la bocca al pensiero libero. Buongusto addio e avanti la brutalizzazione dei rapporti.*



arrivare a una concreta, seppure imperfetta, libertà d'opinione, sono state pietre miliari che hanno segnato positivamente il secolo scorso.

**Sarebbe Impensabile, con il clima deviato attuale, di riproporre certe battaglie.**

Di **Lamberto Colla** Parma,  
13 settembre 2020 205esimo  
giorno dell'anno 1 dell'era COVID-19 e 186°  
pandemico - domenica

A un vistoso e naturale **decoltè** è stato vietato l'accesso al museo parigino d'Orsay. Ma il paradosso è che è il medesimo museo ospita il famoso ritratto di una **vagina pelosa**, il capolavoro del 1886 di Gustave Courbet, intitolato "**L'Origine del Mondo**".

E' stata la stessa signorina respinta a [mostrarsi su twitter](#) per far conoscere lo "scostumato" abbigliamento che l'ha discriminata, accompagnando il post con la lettera aperta che ha indirizzato al museo.

Un'episodio ridicolo e per certi versi di nessuna importanza, se non fosse che è l'ennesimo segnale di un arretramento verso le **censure** di ogni genere.

Quanto fu conquistato sino agli anni '80 sta per essere soppiantato da un **talebanismo** incalzante mascherato dall'ennesimo incomprensibile dogma sottinteso al "**Politically Correct**".

Dalla conquista del voto alle donne per giungere sino all'aborto e al divorzio, comprendendo nel frattempo anche l'annullamento del medioevale "delitto d'onore", per

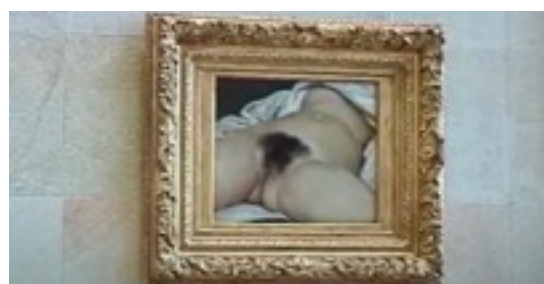

Lo stesso Checco Zalone, in una intervista al Corriere della Sera di fine dicembre scorso sostenne che "*Non si può dire più nulla. Se riproponessi certe imitazioni di 10 anni fa mi arresterebbero.*" "*C'è una psicosi del politicamente corretto. Oggi non potrei scherzare come facevo, che so, su Tiziano Ferro, o sugli uomini sessuali.*"

**Già, oggi non si può più.** Possono esistere le vignette della penosa satira di Vauro o del discutibile gusto di Charlie Hebdo, ma una cultura, una satira o una opinione che non sia certificata di sinistra non è accettabile e etichettabile, fascista o sessista, o razzista o comunque qualsiasi altra ignobile qualificazione.

Non credo che l'Origine del Mondo" sarebbe stato accolto e introdotto al museo ai tempi d'oggi, va ancora bene che non venga imposto l'uso delle mutandine alle statue fiorentine.

Si può esporre una **Banana incollata al muro** con lo scotch grigio e venderla per 120.000 dollari (La banana di **Cattelan**) ma un'opera come quella di Gustave Courbet No! Addirittura non sarebbe da escludere che possa **esser messa al rogo**, come

fecero dei libri non allineati i giovani studenti in epoca nazista

([Bücherverbrennungen](#)).

Oggi è consentito, quindi autorizzato e non perseguibile ma anzi apprezzato, il livore, gli insulti e le aggressioni indirizzati a coloro che non la pensano come i sinistri. Gli auguri di morte a **Briatore**, piuttosto che gli insulti di "San" **De Benedetti** a **Berlusconi** e per finire l'aggressione a **Salvini** avvenuta a Pontessieve, sono avvenuti a seguito del clima instaurato da destra ovviamente, e anche il pestaggio criminale che ha portato alla morte del povero **Willy** è stato conseguenza del clima fascista instaurato dalla destra. Loro sono autorizzati a strumentalizzare i fatti di cronaca a uso e consumo scorretto della politica.

**Concludo** con una serie di domande alle quali ha cercato di dare una risposta **Marcello Veneziani** in un uno dei suoi ultimi e sempre memorabili [pezzi d'opinione](#). "Ma che cosa spinge un accademico di prestigio ad augurare la morte a un nemico politico ricoverato in ospedale? Cosa muove un rapace finanziere di sinistra a dettare un necrologio feroce a un imprenditore malato ma vivo? Cosa frulla nella testa di un attore di successo a negare l'accesso a un



CULTURE

### Checco Zalone: "Non si può dire più nulla. Se riproponessi certe imitazioni di 10 anni fa mi arresterebbero"

Checco Zalone risponde in una lunga intervista su Il Corriere della Sera alle molte accuse di razzismo: "C'è una psicosi del politicamente corretto. Oggi non potrei scherzare come facevo, che so, su Tiziano Ferro, o sugli uomini sessuali"  
D 22/12/2019 11:05 CET

*festival del cinema a uno spettatore pagante che è leader nei consensi degli italiani?".*

**Meditate gente, meditate e riflettete sulla libertà conquistata che sta per essere archiviata.**

Domani potrebbe toccare a Voi di venire censurati e sanzionati per aver espresso una opinione contraria al pensiero oligarca del talebanismo arrembante,

ignorante, presuntuoso e perché no nazi-fasci-comunista e chi più ne ha più ne metta.

LINK

Twitter originale -  
[ref\\_src=twsrc%5Etfw%7Ctwcamp%5Etweetembed%7Ctwterm%5E1303648509846061056%7Ctwgr%5Eshare\\_3&ref\\_url=https%3A%2F%2Fwww.corriere.it%2Festeri%2F20\\_settembre\\_09%2Ffrancia-museo-d-orsay-scollatura-vietata-o-si-copre-o-non-entra-06da9572-f2ce-11ea-86fc-7fbaee355822.shtml](https://twitter.com/originale?ref_src=twsrc%5Etfw%7Ctwcamp%5Etweetembed%7Ctwterm%5E1303648509846061056%7Ctwgr%5Eshare_3&ref_url=https%3A%2F%2Fwww.corriere.it%2Festeri%2F20_settembre_09%2Ffrancia-museo-d-orsay-scollatura-vietata-o-si-copre-o-non-entra-06da9572-f2ce-11ea-86fc-7fbaee355822.shtml)

<https://www.gazzettadellemitia.it/politica/item/28046-b%3C3%BCcherverbrennungen,-ritorno-al-futuro-con-mondiale-decrescita-infelice.html>

<https://it.wikipedia.org/wiki/Bücherverbrennungen>

<http://www.marcelloveneziani.com/articoli/cosa-muove-al-disprezzo-il-sinistrese/>

([per i precedenti editoriali clicca qui](#))



Bundesarchiv, Bild 102-14690  
Foto: o. Ang. | 10. Mai 1933



## LATTIERO CASEARIO

### Lattiero caseario. Prosegue la ripresa del Parmigiano Reggiano

Leggera flessione del latte spot. Leggera risalita del burro e della panna e del Grana Padano.

(Virgilio - CLAL)



#### Lattiero Caseario

### Lattiero caseario. Prosegue la ripresa del Parmigiano Reggiano

Leggera flessione del latte spot. Leggera risalita del burro e della panna e del Grana Padano.

di Virgilio Parma 8 settembre 2020 -



**LATTE SPOT** – Il latte spot nazionale cresce arresta la sua tendenza di crescita. Il latte intero pastorizzato "spot" estero invece ha subito una variazione negativa (-1,03%) 39,18 40,21€ per 100 litri di latte, e così anche il Latte scremato pastorizzato spot estero cede in modo più sensibile tra 22,77 e 23,81 €/100 litri di latte (-6,3% GERMANIA AUSTRIA).

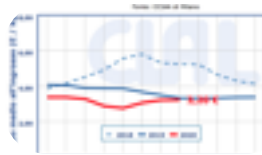

**BURRO E PANNA** – Lievissima ripresa del burro (+2 cent/kg), così come la crema quotate alla borsa milanese registra un lieve rimbalzo (+2 cent), mentre è più marcata la ripresa della panna di centrifuga veronese. A Parma il prezzo dello zangolato non ha subito variazioni, ma probabilmente venerdì si accosterà al valore di Reggio Emilia che stamane ha guadagnato 2 centesimi.

Borsa di Milano 7 settembre 2020:

BURRO CEE: 3,22 €/Kg. (+)

BURRO CENTRIFUGA: 3,37 €/Kg. (+)

BURRO PASTORIZZATO: 1,62 €/Kg. (+)

BURRO ZANGOLATO: 1,42 €/Kg. (+)

CREMA A USO ALIMENTARE (40%mg): 1,88€/Kg. (+)

MARGARINA luglio 2020: 1,13 - 1,19 €/kg (=)

Borsa di Verona 7 settembre 2020: (+)

PANNA CENTRIFUGA A USO

ALIMENTARE: 1,90 / 1,95 €/Kg.

Borsa di Parma 4 settembre 2020 (=)

BURRO ZANGOLATO: 1,00 €/Kg.

Borsa di Reggio Emilia 8 settembre 2020 (+)

BURRO ZANGOLATO: 1,02 - 1,02 €/kg.

**GRANA PADANO** – Milano

7 settembre 2020 – Prosegue la leggera ripresa del Grana Padano per alcune stagionature.

- Grana Padano 9 mesi di stagionatura e

oltre: 6,10 – 6,25 €/Kg. (+)

- Grana Padano 16 mesi di stagionatura e oltre: 7,95 – 8,20 €/Kg. (=)

- Grana Padano Riserva 20 mesi di stagionatura e oltre: 8,55 – 8,75 €/Kg. (+)

Kg. (+)

- Fuori sale 60-90 gg: 5,10 – 5,25 €/Kg. (+)

**PARMIGIANO REGGIANO** – Parma

21 agosto 2020 – Prosegue la ripresa del Parmigiano Reggiano, che recupera altri 10 centesimi.

-Parmigiano Reggiano 12 mesi di

stagionatura e oltre: 8,00 - 8,20 €/Kg. (+)

-Parmigiano Reggiano 15 mesi di stagionatura e oltre: 8,30 - 8,70€/Kg. (+)

-Parmigiano Reggiano 18 mesi di stagionatura e oltre: 9,20 - 9,85 €/Kg. (+)

-Parmigiano Reggiano 24 mesi di stagionatura e oltre: 9,90 - 10,75 €/Kg. (+)

-Parmigiano Reggiano 30 mesi di stagionatura e oltre: 11,00 - 11,75 €/Kg. (+)

-Parmigiano Reggiano 30 mesi di stagionatura e oltre: 11,00 - 11,75 €/Kg. (+)

-Parmigiano Reggiano 30 mesi di stagionatura e oltre: 11,00 - 11,75 €/Kg. (+)

-Parmigiano Reggiano 30 mesi di stagionatura e oltre: 11,00 - 11,75 €/Kg. (+)

-Parmigiano Reggiano 30 mesi di stagionatura e oltre: 11,00 - 11,75 €/Kg. (+)

-Parmigiano Reggiano 30 mesi di stagionatura e oltre: 11,00 - 11,75 €/Kg. (+)

-Parmigiano Reggiano 30 mesi di stagionatura e oltre: 11,00 - 11,75 €/Kg. (+)

-Parmigiano Reggiano 30 mesi di stagionatura e oltre: 11,00 - 11,75 €/Kg. (+)

-Parmigiano Reggiano 30 mesi di stagionatura e oltre: 11,00 - 11,75 €/Kg. (+)

-Parmigiano Reggiano 30 mesi di stagionatura e oltre: 11,00 - 11,75 €/Kg. (+)

-Parmigiano Reggiano 30 mesi di stagionatura e oltre: 11,00 - 11,75 €/Kg. (+)

-Parmigiano Reggiano 30 mesi di stagionatura e oltre: 11,00 - 11,75 €/Kg. (+)

-Parmigiano Reggiano 30 mesi di stagionatura e oltre: 11,00 - 11,75 €/Kg. (+)

-Parmigiano Reggiano 30 mesi di stagionatura e oltre: 11,00 - 11,75 €/Kg. (+)

-Parmigiano Reggiano 30 mesi di stagionatura e oltre: 11,00 - 11,75 €/Kg. (+)

-Parmigiano Reggiano 30 mesi di stagionatura e oltre: 11,00 - 11,75 €/Kg. (+)

-Parmigiano Reggiano 30 mesi di stagionatura e oltre: 11,00 - 11,75 €/Kg. (+)

-Parmigiano Reggiano 30 mesi di stagionatura e oltre: 11,00 - 11,75 €/Kg. (+)

-Parmigiano Reggiano 30 mesi di stagionatura e oltre: 11,00 - 11,75 €/Kg. (+)

-Parmigiano Reggiano 30 mesi di stagionatura e oltre: 11,00 - 11,75 €/Kg. (+)

-Parmigiano Reggiano 30 mesi di stagionatura e oltre: 11,00 - 11,75 €/Kg. (+)

-Parmigiano Reggiano 30 mesi di stagionatura e oltre: 11,00 - 11,75 €/Kg. (+)

-Parmigiano Reggiano 30 mesi di stagionatura e oltre: 11,00 - 11,75 €/Kg. (+)

-Parmigiano Reggiano 30 mesi di stagionatura e oltre: 11,00 - 11,75 €/Kg. (+)



## LATTIERO CASEARIO

### Lattiero caseari. TENDENZE

Leggera flessione del latte spot. Leggera risalita del burro e della panna e del Grana Padano.

(Virgilio - CLAL)

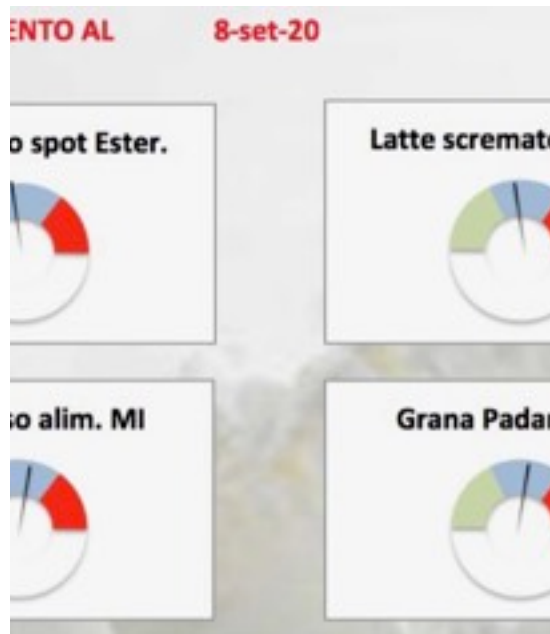

#### Lattiero Caseario

### Lattiero caseario. Prosegue la ripresa del Parmigiano Reggiano

Leggera flessione del latte spot. Leggera risalita del burro e della panna e del Grana Padano.

di **Virgilio** Parma 8 settembre 2020 -

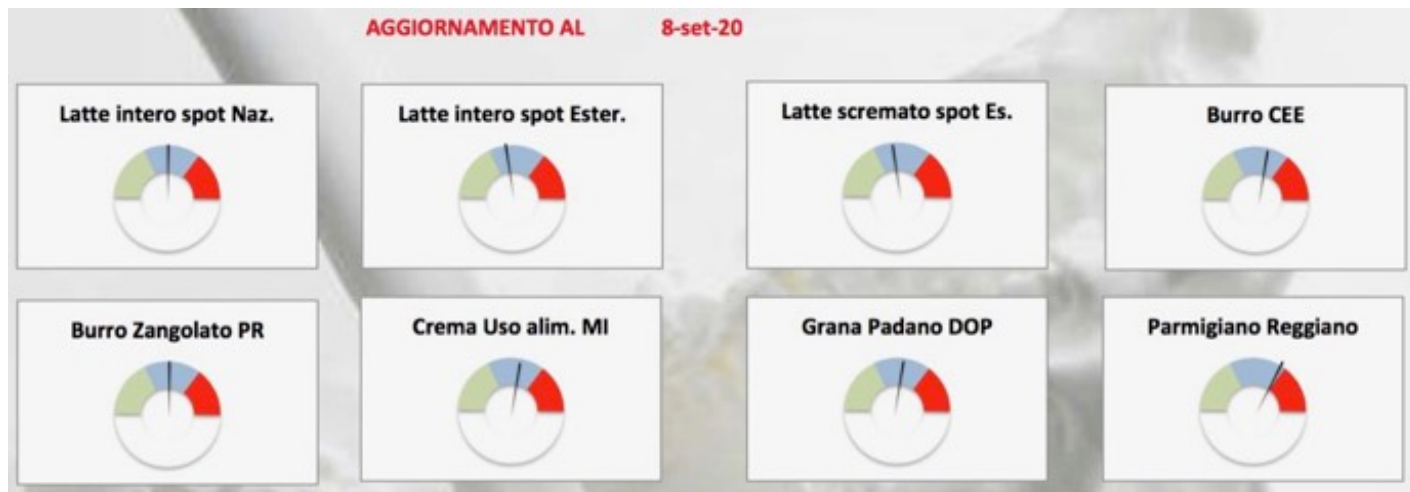

(per accedere alle notizie sull'argomento [clicca qui](#))

#Filiera #Latte #DOP #formaggi #food #madeinitaly  
#lattierocaseari @theonlyparmesan @ClaudioGuidetti  
@100MadeinItaly

(per accedere alle notizie sull'argomento [clicca qui](#))





## MERCATO CEREALI

### Cereali e dintorni. Il mercato ha virato da stabile a (+).

Venerdì scorso la chiusura dei mercati ha fatto segnare molti valori in crescita evidenziando un momentaneo passaggio di stato: da stabile a positivo.

Difficile Mario Boggini - Officina Commerciale Commodities

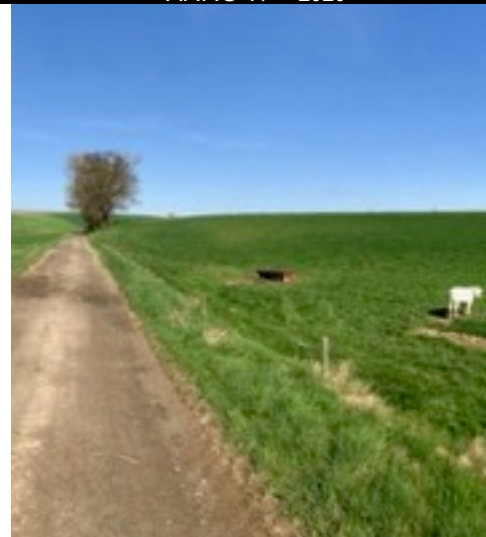

@Pastificio.Andalini #Pastificio.Andalini

## Cereali e dintorni. Il mercato ha virato da stabile a (+).

Venerdì scorso la chiusura dei mercati ha fatto segnare molti valori in crescita evidenziando un momentaneo passaggio di stato: da stabile a positivo.

di Mario Boggini e Virgilio - Milano, 7 settembre 2020 - Il mercato ha per il momento mutato tendenza passando da stabile a rialzo. Ecco di seguito le chiusure del venerdì 04/09:

SEMI	set 969,4 (+0,6)	nov 968 (+2)	gen'21 973,4 (+3,2)	mar'21 973,6 (+1)
FARINA	set 309,8 (+4,6)	ott 312,1 (+4,5)	dic 317,2(+4,4)	gen'21 319,3 (+4,3)
DUO	set 33,08 (-0,39)	ott 32,77 (-0,37)	dic 32,89 (-0,40)	gen'21 33,02 (-0,42)
CORN	set 347,2 (+2,6)	dic 358 (+4,2)	mar'21 368,4 (+3,6)	mag'21 374,6 (+3,2)
GRANO	set 599,6 (-3,4)	dic 596,2 (-3)	mar'21 598,6 (-3)	mag'21 563,4 (-2,4)

Pur tenendo conto che vi è un minimo di aumento "strategico" in ragione della chiusura dei mercati di oggi, gli aumenti registrati possono intendersi sono ormai reali.

Le cause, così scrive Pellati Informa "Chicago: anche venerdì, per semifarina/corn, chicago ha dimostrato che le quotazioni reggono: ed è la Cina che è sempre presente con i suoi acquisti, più o meno costantemente, che sostiene il mercato. Io si è visto nelle cifre delle vendite settimanali di giovedì. ed anche venerdì è stata comunicata una vendita di 318.000 tons di semi. e naturalmente vi sono buone speranze che queste vendite proseguano per il futuro: almeno fino a quando non ricomincerà a "dominare" il Brasile (imbarchi gennaio/febbraio)".

E ancora, la Cina, sta influenzando il mercato dell'orzo infatti secondo Agricensus: "Baque said that China is expected to import at least 250,000 mt of barley from Argentina during 2020, with the figure expected to rise next year. For 2021, China has so far committed to import 350,000 mt of barley from Argentina, of which 180,000 will be malting barley. I estimate that China could probably import a total of 800,000 mt of barley next year."

"Baque ha affermato che la Cina dovrebbe importare almeno 250.000 tonnellate di orzo dall'Argentina durante il 2020, con una cifra prevista in aumento il prossimo anno. Per il 2021, la Cina si è finora impegnata a importare 350.000 tonnellate di orzo dall'Argentina, di cui 180.000 saranno orzo da malto. Stimo che l'anno prossimo la Cina potrebbe importare un totale di 800.000 tonnellate di orzo". (in genere la Cina non acquistava orzo da questa origine).

Mercato interno ancora calmo con pochi scambi, molta confusione, importatori molto rigidi sui loro prezzi di uscita, ma mercato condizionato per la farina di soya dalle rivendite, questo però non trova uguali nelle altre farine proteiche ed anche nei cereali. Anzi i cereali sono maggiormente fermi, specie grano ed orzo, una gran confusione sul mais dove si registrano svariati valori.



Comunque raccolto ben avviato, alte le rese e a livello sanitario quest'anno non dovrebbero segnalarsi problemi di Don e limitati casi di Aflatossina B1.

Per i biodigestori si è manifestata mancanza di pule e farinacci di riso, sottoprodotti vari. Si potrebbe suggerire di approfittare del calo attuale e possibile futuro dei cruscamì di grano. Da segnalare la disponibilità di farina di coriandolo, e ricompare la farinetta uso energia.

#### Indicatori internazionali 7 settembre 2020

L'Indice dei noli è sceso a 1.362 punti, il petrolio sfiora i 41,00 \$/bar e l'indice di cambio €/ \$ segna 1,18311 ore 8,30

Visitando il [nostro sito Internet](#) o cercandoci su [Facebook](#) (cliccando mi piace O.C.C) troverete dei tachimetri d'indicazione commerciale.

(per accedere alle notizie sull'argomento [clicca qui](#))

Indicatori del 7 settembre 2020		
Noli*	€/ \$	Petrolio WTI
1.362	1,18311 ore 8,30	41,00 \$/bar

@Pastificio.Andalini #Pastificio.Andalini

(\*) Noli - L'indicatore dei "noli" è un indice dell'andamento dei costi del trasporto marittimo e dei noli delle principali categorie di navi dry bulk cargo, cioè quelle che trasportano rinfuse secche. Il BDI può anche costituire un indicatore del livello di domanda e offerta delle rinfuse secche.

Mario Boggini - esperto di mercati cerealicoli nazionali e internazionali - (per contatti +39 338 6067872) - Valori indicativi senza impegno, soggetti a variazioni improvvise. Questa informativa non costituisce servizio di consulenza finanziaria ed espone soltanto indicazioni-informazioni per aiutare le scelte del lettore, pertanto qualsiasi conseguenza sull'operatività basata su queste informative ricadono sul lettore. [Officina Commerciale Commodities srl - Milano](#)



## MERCATO CEREALI

### Cereali e dintorni. Mai dire mai.

Mai dire mai, dal mercato ben tenuto alle sorprese di serata.

Difficile Mario Boggini - Officina Commerciale Commodities



@Pastificio.Andalini #Pastificio.Andalini

## Cereali e dintorni. Mai dire mai.

Mai dire mai, dal mercato ben tenuto alle sorprese di serata.

di Mario Boggini e Virgilio - Milano, 28 agosto 2020 - Tutto faceva supporre un mercato ben tenuto e invece ieri sera si sono manifestate le sorprese:

SEMI	set 937,2 (+17,6)	nov 942 (+17,6)	gen'21 947,4 (+17,2)
FARINA	set 294,9 (+3,4)	ott 297,7 (+3,4)	dic 303,1 (+3,8)
OLIO	set 33,31 (+1,07)	ott 33,31 (+1,01)	dic 33,5 (-0,97)
CORN	set 344,2 (+3,6)	dic 358,4 (+4,2)	mar'21 369,4 (+3,4)
GRANO	set 542,4 (+10,4)	dic 550,6 (+12)	mar'21 557,6 (+10,4)

che aggiunte alle precedenti del 25/08 qui sotto colorate .....

SEMI	set 911,6 (+17,6)	nov 920,2 (+18,6)	gen'21 927,2 (+18,1)
FARINA	set 291,6 (+3,4) <td>ott 294,5 (+3,4) <td>dic 300 (+3,8)</td> </td>	ott 294,5 (+3,4) <td>dic 300 (+3,8)</td>	dic 300 (+3,8)
OLIO	set 31,98 (+0,11) <td>ott 32,07 (+0,11) <td>dic 32,28 (+0,21) </td></td>	ott 32,07 (+0,11) <td>dic 32,28 (+0,21) </td>	dic 32,28 (+0,21)
CORN	set 340,6 (+3,6)	dic 354,4 (+4,2)	mar'21 366,2 (+3,4)
GRANO	set 527,2 (+10,4)	dic 535,4 (+12)	mar'21 543 (+10,4)

Importi che danno un'idea del salto del mercato con particolare riferimento al seme di soya

**Le motivazioni possibili, in sintesi:** per il seme di soya il rischio di danni alle rese causa brutto tempo quindi un fattore meteorologico; per il mais le vendite alla Cina che sta comperando anche seme e di tutto un pò; ed il grano che continua da dieci giorni la sua corsa supportato da forti vendite.

L'indice dei noli BDY è stabile a 1.509 punti, il petrolio wti gira a circa 43 al barile, e il cambio gira a 1,18943 ore 9,22 ma è **estremamente volatile**, ad esempio ieri sera era sceso a 1,1790.

**Mercato interno** ancora calmo con pochi scambi, mais, nuovo raccolto, da 175€ a 180€ partenza in veneto ma tendenzialmente in calo, anche se è prevista a breve una fase di maltempo che rallenterà il raccolto.

Orzi e Grani più tenuti ma non si capisce se per questioni di logistica o altro, cruscami in calo anche se i farinacci sono ancora di difficile reperimento



Per le farine di soya e tutti i proteici prezzi sono in rialzo sia sul disponibile che sul 2021, le primissime indicazioni odierne sono a 326-327€ per la proteica sul 2021 partenza porti.

Per i **biodigestori** in mancanza di farinette, farine, pule e farinacci di riso, sottoprodotti vari, val la pena di approfittare del calo attuale e probabile futuro dei cruscami di grano, si segnala disponibilità di farina di coriandolo.

### Indicatori internazionali 28 agosto 2020

L'indice dei **noli** è sceso a 1509 punti, il **petrolio** sfiora i 43 \$/bar e l'indice di **cambio** €/€ è fortemente volatile 1,18943 ore 9,22 .

Visitando il [nostro sito Internet](#) o cercandoci su [Facebook](#) (cliccando mi piace O.C.C) troverete dei tachimetri d'indicazione commerciale.

(per accedere alle notizie sull'argomento [clicca qui](#))

Indicatori del 28 agosto 2020		
Noli*	€/€	Petrolio WTI
1509	1,18943 ore 9,22	43 \$/bar

@Pastificio.Andalini #Pastificio.Andalini

(\* Noli - L'indicatore dei "noli" è un indice dell'andamento dei costi del trasporto marittimo e dei noli delle principali categorie di navi dry bulk cargo, cioè quelle che trasportano rinfuse secche. Il BDI può anche costituire un indicatore del livello di domanda e offerta delle rinfuse secche.

**Mario Boggini** - esperto di mercati cerealicoli nazionali e internazionali - (per contatti +39 338 6067872) - Valori indicativi senza impegno, soggetti a variazioni improvvise. Questa informativa non costituisce servizio di consulenza finanziaria ed espone soltanto indicazioni-informazioni per aiutare le scelte del lettore, pertanto qualsiasi conseguenza sull'operatività basata su queste informative ricadono sul lettore.  
[Officina Commerciale Commodities srl - Milano](#)



## MERCATO CEREALI

### Cereali e dintorni. tendenze.

Mario Boggini - Officina Commerciale  
Commodities



@Pastificio.Andalini #Pastificio.Andalini

## Cereali e dintorni. Il mercato ha virato da stabile a (+).

Venerdì scorso la chiusura dei mercati ha fatto segnare molti valori in crescita evidenziando un momentaneo passaggio di stato: da stabile a positivo.

di Mario Boggini e Virgilio - Milano, 7 settembre 2020 - Il mercato ha per il momento mutato tendenza passando da stabile a rialzo. ... I segnali di tendenza di mercoledì 2 settembre 2020...

- Mario Boggini - esperto di mercati cerealicoli nazionali e internazionali -

Per contatti: Telefono +39 338 6067872 -  
Mai: [info@officinacommerciale.it](mailto:info@officinacommerciale.it) -

Web Site: <https://bogginiocc.com>

Facebook: <https://www.facebook.com/OfficinaCommercialeCommodities/?ref=bookmarks>

(per accedere alle notizie sull'argomento [clicca qui](#))

@Pastificio.Andalini  
#Pastificio.Andalini

(\*) Noli - L'indicatore dei "noli" è un indice dell'andamento dei costi del trasporto marittimo e dei noli delle principali categorie di navi dry bulk cargo, cioè quelle che trasportano rinfuse secche. Il BDI può anche costituire un indicatore del livello di domanda e offerta delle rinfuse secche.

Mario Boggini - esperto di mercati cerealicoli nazionali e internazionali - (per contatti +39 338 6067872) - Valori indicativi senza impegno, soggetti a variazioni improvvise. Questa informativa non costituisce servizio di consulenza finanziaria ed espone soltanto indicazioni-informazioni per aiutare le scelte del lettore, pertanto qualsiasi conseguenza sull'operatività basata su queste informative ricadono sul lettore.  
[Officina Commerciale Commodities srl](http://OfficinaCommercialeCommodities.srl) - Milano

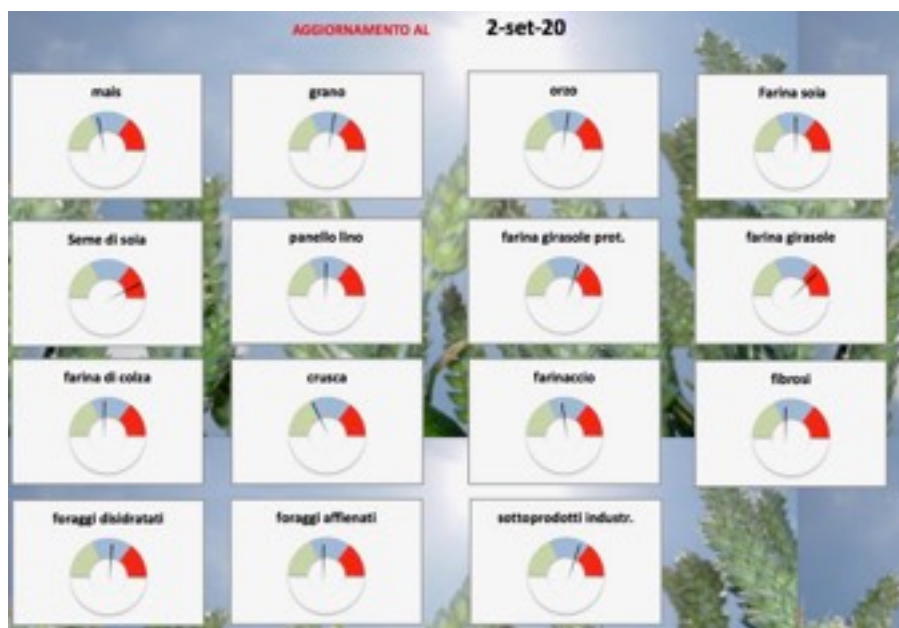

## La Trincia per parchi e giardini By Nobili spa.

Nobili Spa presenta il trituratore per erba idoneo per l'uso nei parchi e nei giardini che associa compattezza a professionalità.

Molinella (BO) 9 settembre 2020 - BE, la trincia specializzata per gli spazi verdi, parchi e giardini.

I **Triturator Nobili BE 14 – 16 – 18 – 20** sono attrezzature di tipo semiportato, applicabili ai tre punti del sollevatore anteriore o posteriore di trattori con potenza



compresa tra i 35 e i 65 CV.

La serie BE unisce **dimensioni compatte**

## Agricoltura: gruppo di lavoro tecnico-scientifico per la moria del kiwi

Nella prossima riunione del Comitato Fitosanitario Nazionale, che si terrà nel mese di settembre, saranno esaminati gli ultimi aggiornamenti e verrà istituito uno specifico **Gruppo di lavoro tecnico-scientifico al fine di coordinare le attività di ricerca, definire le linee guida per la gestione della moria del kiwi**, sulla base dei risultati emersi dalle attività di indagine tenutosi sui territori colpiti, e verificare le condizioni per individuare eventuali interventi mirati sul settore. A renderlo noto è il **Sottosegretario alle Politiche Agricole, Giuseppe L'Abbate**, nel corso di una **interrogazione parlamentare in Commissione Agricoltura al Senato**. La sindrome della moria del kiwi è un fenomeno già manifestatosi a partire dal 2012 nell'area del **basso veronese** e, più recentemente, ha interessato anche altre zone di coltivazione nazionale, in particolare la **provincia di Latina nel Lazio**. Si tratta di una **manifestazione molto complessa e di difficile interpretazione** date le **numerose casistiche**



ad una concezione **professionale**, sottolineata da soluzioni costruttive all'avanguardia con l'impiego di materiali speciali per ridurne il peso.

Tra queste, il **telaio polivalente dotato** di kit timone fisso a due posizioni o spostabile idraulicamente e la possibilità di avere i **540 o i 1000 giri alla presa di forza** per un accoppiamento posteriore o frontale rispetto al trattore.



**osservate**. Le piante di kiwi che ne rimangono colpite manifestano, infatti, avvizzimenti della parte aerea della pianta e una riduzione della pezzatura dei frutti e risulta in particolare modo compromesso l'apparato radicale, con marcescenza diffusa delle radici di minore diametro.

"Agli studi condotti sin dal 2012 in Veneto, si sono aggiunti quelli nel Lazio – ha dichiarato il **Sottosegretario Giuseppe L'Abbate** – Dall'esito degli studi finora condotti si sta delineando l'ipotesi per cui il fenomeno della moria è la conseguenza di più cause che insieme concorrono ad alterare la vitalità degli apparati radicali fino a comprometterne la funzionalità. L'adozione di nuove pratiche di coltivazione, come ad esempio la copertura delle piante per proteggerle dalla pioggia, sistemi di irrigazione a goccia, uso di portinnesti specifici e particolari lavorazioni dei terreni possono contribuire al miglioramento delle condizioni di

La gamma **BE** è provvista altresì della nuova mazza Nobili su boccole brevettata che garantisce un'elevata resistenza ed una lunghissima durata grazie ad una parte di rinforzo, in rilievo, studiata per creare una superficie allargata di battuta, evitando così danni in caso di colpo accidentale sul tubo del rotore. Il **Triturator** è costruito in conformità alle normative Europee.



### IMPIEGO

Erba

### CATEGORIA

Manutenzione del verde  
Erba, prati, parchi, giardini  
Sarmenti di potatura

**SCHEDA TECNICA:** [https://www.nobili.com/userfiles/FamigliaTrince/files/cataloghi/BE\\_depliant.pdf](https://www.nobili.com/userfiles/FamigliaTrince/files/cataloghi/BE_depliant.pdf)

coltivazione e alla conseguente regressione dei sintomi. Allo stesso tempo – **prosegue L'Abbate** – è indispensabile continuare nelle attività di ricerca con l'obiettivo di identificare con certezza le cause dei disseccamenti e definire una strategia per il contrasto del fenomeno. I risultati delle attività di indagine e degli approfondimenti scientifici sono costantemente esaminati nell'ambito del Comitato Fitosanitario Nazionale per delineare le più opportune strategie integrate di intervento e prevenzione da attuare sul territorio nazionale. Nella prossima riunione di settembre – **conclude il Sottosegretario alle Politiche Agricole** – saranno esaminati gli ultimi aggiornamenti e verrà istituito uno specifico Gruppo di lavoro tecnico-scientifico al fine di coordinare le attività di ricerca, definire le linee guida per la gestione della problematica, sulla base dei risultati emersi, e verificare le condizioni per individuare eventuali interventi mirati sul settore".

In Italia vengono prodotti oltre **5 milioni di quintali di kiwi** con, secondo dati Istat 2020, oltre 25mila ettari dedicati. Di questi, 9.500 nel solo Lazio, a cui segue l'Emilia-Romagna con 4.290, il Piemonte con 3.800 e il Veneto con più di 3.000 ettari. Alcune stime delle associazioni di produttori ritengono che la **cosiddetta moria del kiwi porti alla perdita del 15-20% delle piantagioni esistenti** e sta comportando danni ingenti all'economia nazionale.



## ALLERTA! Etichetta non conforme, richiamati da IPERAL tramezzini a marchio PRIMIA.

I supermercati IPERAL richiamano tramezzini a marca PRIMIA per errata etichettatura. Sono a rischio coloro che soffrono di allergia.

8 settembre 2020 - La comunicazione del 7 agosto è stata diffusa sul sito della catena di supermercati IPERAL solo oggi con un ritardo di un mese e riguarda solo i consumatori allergici. Il prodotto interessato sono i "Tramezzini tacchino arrosto, crema vellutata al tonno e cetriolini". I supermercati precauzionalmente hanno già attivato le procedure di ritiro dei prodotti dalla vendita.

Nello specifico è interessato dal richiamo il **lotto A 204 Q a marchio "Primia" 150 gr con data di scadenza o termine minimo di conservazione: 25/08/2020** prodotto da Riva alimentari uniti S.r.l (IT D1T8V CE) nello stabilimento di via Gaggio, 43 - Nibionno (LC) .

Il prodotto è commercializzato da Agorà Network S.c.a.r.l. Motivo del Richiamo: **ETICHETTATURA NON CONFORME** poiché "Non riporta le informazioni corrette (ingredienti e allergeni)".

**Popolazione interessata:** Soggetti intolleranti o allergici. L'ingestione di cibi contenenti sostanze con



potere antigenico non è cosa da prendere alla leggera, perché potrebbe causare degli effetti che si manifestano rapidamente subito dopo l'ingestione di un particolare alimento ed è quindi più facile collegarli al cibo ingerito. Le reazioni dell'organismo oltre ad essere immediate sono, di solito, violente. La reazione allergica produce shock anafilattico e di solito risponde ai tradizionali Test Allergici Cutanei e quindi, è anche relativamente più facile da individuare. Per shock anafilattico si intende una sindrome clinica provocata da esposizione ad un allergene, è la reazione più grave e può, se non curato, portare alla morte.

È molto meno frequente delle intolleranze alimentari (su 50 casi, solo 10 sono allergie). Può portare anche alla morte, mentre è molto raro che le intolleranze alimentari possano causare il decesso di una persona. I sintomi delle allergie alimentari sono simili a quelle provocate a chi soffre di allergia ai pollini: sono comuni gli arrossamenti pruriginosi della pelle, gli eczemi, le eruzioni o i gonfiori, l'orticaria, arrossamenti e bolle, le dermatiti; ma anche irritazione delle labbra e della bocca o problemi respiratori (riniti, congiuntiviti, asma)

## Parmigiano Reggiano: la DOP protagonista delle nuove puntate di "mica pizza e fichi", in onda su La7.it con Tinto



donne: Eleonora Cozzella, Nerina Di Nunzio e Sara De Bellis. Il programma sarà trasmesso in esclusiva sul sito web **LA7.it** in trenta nuove puntate (2 a settimana a partire da oggi, martedì 8 settembre) condotte da **Tinto – Nicola Prudente**.

Il Parmigiano Reggiano sarà presente in tutte le puntate di *Mica Pizza e Fichi* nel momento aperitivo, con le sue biodiversità: le varie stagionature, apprezzate in cucina per la loro versatilità, le razze con la vacca bianca modenese, la rossa reggiana, la bruna e la frisona italiana. Così come i prodotti "certificati" che vanno incontro alle esigenze più diverse: dal prodotto di Montagna, al Kosher, dall'Halal, al Biologico.

*Il Parmigiano Reggiano sarà al centro della puntata di venerdì 2 ottobre, quando Gianni Di Lella – campione mondiale al Pizza Dessert di Rimini – preparerà "Ricordo di infanzia, era una lasagna". Una pizza in perfetto stile napoletano che lega idealmente Campania ed Emilia-Romagna.*

Reggio Emilia, 8 settembre 2020 – Il **Parmigiano Reggiano** sarà tra i protagonisti di *Mica Pizza e Fichi* Digital Edition, un viaggio alla scoperta delle ricette realizzate da trenta tra i più esperti pizzaioli con eccellenze alimentari, rigorosamente italiane, e recensite da un tris d'eccezione composto da sole

o problemi gastrointestinali (nausea, vomito, dolori addominali e diarrea). Per tale ragione è facile capire quanto la "sicurezza" di un alimento sia fondamentale per un soggetto allergico ... sicurezza che dovrebbe derivare dalla lettura attenta delle etichette. Ad evidenziarlo, Giovanni D'Agata, presidente dello "Sportello dei Diritti", che, rimarcando l'allerta di IPERAL, consiglia ai consumatori allergici che hanno acquistato i tramezzini interessati dal richiamo, a non utilizzare i prodotti e a contattare e a restituire le confezioni al punto di vendita per la sostituzione. Trattandosi di un problema rilevante, le aziende hanno avviato anche una campagna di richiamo avvisando i clienti in rete. L'avviso dei supermercati IPERAL, conclude con l'avvertenza: "Si prega il consumatore qualora avesse ancora a disposizione il prodotto a non consumarlo e a restituirlo al punto vendita. Precisiamo che questo richiamo si riferisce solamente al lotto e alla ricetta indicata. Per eventuali informazioni telefonare al numero 031.850166 o mandare una mail a [qualita@rivaalimentari.it](mailto:qualita@rivaalimentari.it)".

Il Parmigiano Reggiano sarà poi al centro della puntata di **venerdì 2 ottobre**, quando **Gianni Di Lella** – campione mondiale al Pizza Dessert di Rimini – preparerà "Ricordo di infanzia, era una lasagna". Una pizza in perfetto stile napoletano che lega idealmente Campania ed Emilia-Romagna, una rivisitazione della lasagna nata dopo un viaggio in America e che avrà come ingredienti caratterizzante le scaglie di **Parmigiano Reggiano 60 mesi**.

La ricetta prevede l'utilizzo di un impasto multicereale cotto a bocca di forno con bufala fresca asciugata. A metà cottura viene aggiunto un tradizionale ragù "della rezdora" in stile emiliano. A fine cottura, quando la pasta ha acquisito una gradevole croccantezza, avviene l'aggiunta fuori forno delle scaglie di Parmigiano Reggiano 60 mesi che conferiscono alla pizza il profumo tipico della lasagna. La ricetta è stata sviluppata da Di Lella insieme a Richard Abou Zaki, cuoco formatosi nelle cucine dell'Osteria Francese.

A commentare la preparazione ci sarà Tinto, volto televisivo (Prima Rai ora su La7) e voce radiofonica (Decanter, Rai Radio2) del food and wine, affiancato da un critico gastronomico che chiuderà la puntata con una recensione sulla pizza preparata in studio.



## Referendum sul taglio dei parlamentari, quello che occorre conoscere

- Il Quesito stampato sulla scheda: "Approvate il testo della legge costituzionale concernente «Modifiche agli articoli 56, 57 e 59 della Costituzione in materia di riduzione del numero dei parlamentari», approvato dal Parlamento e pubblicato nella Gazzetta Ufficiale della Repubblica italiana n.240 del 12 ottobre 2019?»".

La chiamata referendaria avrebbe dovuto svolgersi il 29 marzo, ma è stata rinviata per l'emergenza Coronavirus. In due giorni, il 20 e 21 settembre prossimi, in tutta Italia si andrà alle urne anche per le elezioni regionali e amministrative.

**Il referendum che dovrà stabilire se confermare o meno la legge sulla riduzione dei membri di Camera e Senato non avrà bisogno di raggiungere il quorum del 50% più uno.**

I cittadini italiani verranno chiamati alle urne per confermare o meno il testo della legge costituzionale concernente le modifiche degli articoli 56, 57 e 59 della Costituzione in materia di riduzione del numero dei parlamentari, approvato dal Parlamento e pubblicato nella Gazzetta ufficiale del 12 ottobre 2019. Non è richiesto il quorum di partecipazione del 50% più uno, quindi il numero di votanti non sarà fondamentale per l'esito del voto.

### Come cambiano Camera e Senato

La riforma della legge che dovrà essere confermata o meno dal referendum prevede che la Camera passerà da 630 a 400 deputati, mentre il Senato da 315 a 200 eletti. Con una riduzione del 36,5% sul numero di presenze. Meno parlamentari significa anche che ogni membro del parlamento italiano rappresenterà più elettori. Ovvero, il rapporto numerico tra eletti e votanti cresce. Questo taglio avrà un impatto anche sui numeri necessari a eleggere il presidente della Repubblica: la maggioranza qualificata - necessaria per eleggere il capo dello Stato nei primi tre scrutini - passerà da 673 grandi elettori a 439. Quella assoluta - dal quarto scrutinio in poi - scenderà da 505 a 330.

L o



### slittamento della votazione per "Covid-19"

A gennaio 2020 era stato raggiunto e superato il numero minimo di firme che sarebbe servito per chiedere il referendum sul taglio dei parlamentari, con 71 firme di senatori depositate in Cassazione contro le 64 necessarie. Il 27 gennaio il CDM che il referendum si sarebbe svolto il 29 marzo, decisione poi confermata dal decreto emesso dal presidente della Repubblica Sergio Mattarella. A causa dell'emergenza coronavirus, però, il referendum è stato posticipato a fine settembre, per garantirne lo svolgimento in totale sicurezza.

### Come e dove si voterà a settembre

Il ministero dell'Interno ha istituito una [pagina dedicata alle informazioni sul referendum](#), dove si può leggere anche l'ultimo decreto del governo riguardo alle norme che saranno seguite per consentire un voto in sicurezza durante la pandemia.

**Nelle strutture sanitarie da 100 fino a 199 posti letto**, che ospitano reparti Covid, verranno per esempio costituite sezioni elettorali ospedaliere, che saranno abilitate alla raccolta del voto domiciliare degli elettori sottoposti a trattamento domiciliare, in quarantena o in isolamento. Queste persone dovranno far pervenire, tra il decimo e il quinto giorno precedente la consultazione, al sindaco del comune di residenza una dichiarazione che attesta la volontà di esprimere il voto presso il proprio domicilio e un certificato che indichi la condizione di contagiato. Per prevenire i rischi di contagio, infine, chi andrà a votare dovrà provvedere a inserire personalmente la propria scheda nell'urna.

- Le [FAQ](#) dal sito del Ministero dell'Interno

### SI o NO?

- Mettendo la croce sul **SI** si esprime di desiderio di RIDURRE il numero di Parlamentari come è nella proposta di legge.
- Mettendo una croce sul **NO** si esprime la volontà che il numero di Parlamentari RIMANGA inalterato.

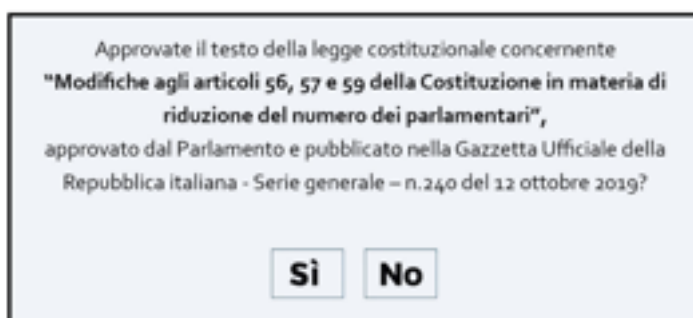

## CIBUS

Agenzia Stampa Elettronica Agroalimentare - iscritta al tribunale di Parma al n° 24 il 13 agosto 2002.

[cibus@nuovaeditoriale.net](mailto:cibus@nuovaeditoriale.net)

[www.cibusonline.net](http://www.cibusonline.net)

## SOCIETA' EDITRICE NUOVA EDITORIALE Soc. coop.

Via G. Spadolini,2 43022 - Monticelli Terme (Parma)

[www.nuovaeditoriale.net](http://www.nuovaeditoriale.net)

codice fiscale - partita iva  
01887110342

iscritta al registro imprese di  
Parma 24929

testata editoriale iscritta al  
R.O.C. al numero 4843

**direttore responsabile**  
lamberto colla





[Pasta Andalini](#)



[Mulino Formaggi srl](#)



[Confcooperative Parma](#)

[Power Energia  
Società Cooperativa](#)



[ITE  
Italian Tourism Expo](#)

#birra #beverage #promozione  
**MariLu. La birra artigianale**  
**Made in Parma**

Nel 1816 Maria Luigia d'Asburgo Lorena arrivò a Parma e nulla fu più come prima dal punto di vista dell'arte, della cultura, del bel vivere e del gusto.

Questa birra morbida, elegante, profumata, prodotta artigianalmente nel cuore della Food Valley con ingredienti di eccellenza è dedicata Lei nelle due versioni **Amber** e **Blonde**



profumata grazie alla miscela moderna di luppoli aromatici.

Non filtrata, non pastorizzata.

Ingredienti: Acqua, malti d'orzo, fiocchi di segale, luppoli, lievito. Alc. 4% - 18 IBU

per eccellenza: morbida e semplice da bere, profumata, dorata, con schiuma finissima e bianchissima, amaro equilibrato e finale secco.

Non filtrata, non pastorizzata.

Ingredienti: Acqua, malti d'orzo, luppoli, lievito. Alc. 5,5% - 24 IBU

**Per contatti e informazioni:**

[FROG.NET](http://FROG.NET)

[www.frognet.it](http://www.frognet.it) -

mail: [info@frognet.it](mailto:info@frognet.it)

tel: 392.9511643



**MariLU Amber**

è una birra ambrata chiara ad alta fermentazione in stile Pale Ale. Fresca, leggera e amarognola secondo la tradizione inglese. Molto

**MariLU Blonde**

è una birra chiara in stile Pils a bassa fermentazione, rigorosa ed equilibrata. La birra

#agroalimentare #vino #promozione  
**Dedicato a palati esperti e sapienti!**



- **Brut Metodo Classico "La Rocchetta"**, un "Blanc de Blanc" che non teme confronti per il sapiente uso di **uve nobili**

q u a l i Chardonnay e Pinot Bianco e la scrupolosa e lunga lavorazione. L'intensità paglierina del



colore, reso brillante dalle ricchezza delle bollicine, una spuma intensa e persistente esprimono la raffinatezza di uno spumante che ha ricevuto importanti riconoscimenti ...

Parole, parole, parole ... **meglio degustare** la selezione di **StePa** offerta nello **SHOP** on line.

Con le **Card fedeltà Bronze, Silver e Gold** avrete la possibilità di godere di ulteriori e fantastici sconti

