



agenzia stampa elettronica agroalimentare (c.a.s.e.a.)

## SOMMARIO

Anno 18 - n° 22 02 giugno 2019

### 1.1 EDITORIALE

Festa delle Repubblica, sempre più attuale.

### 2.1 LATTIERO CASEARIO

Lattiero caseari. Forte calo dei prezzi per burro, panna e crema. Grana Padano in leggero aumento..

### 2.1 BIS LATTIERO CASEARIO

Lattiero tendenze - 28 maggio 2019

### 3.1 CEREALI E DINTORNI

Cereali e dintorni. Il clima compromette raccolti e semine.

### 3.1 BIS CEREALI E DINTORNI

Cereali e dintorni. i segnali di tendenza.

### 7.1 EVENTI SPORTIVI

Farm Run, un evento sportivo sempre più apprezzato e condiviso.

### 9.1 CLIMA E AMBIENTE

Clima, Allerta Rossa per fiumi e frane.

### 10.1 PROMOZIONI

"vino" e partners

### 11.1 PROMOZIONI

"birra" e partners

(per seguire gli argomenti correlati [clicca QUI](#))

## Editoriale

# Festa delle Repubblica, sempre più attuale.

Il 2 e 3 giugno del 1946 gli italiani si recarono alle urne per un referendum istituzionale che li invitava a decidere tra monarchia e repubblica. Si trattò della prima votazione a suffragio universale convocata in Italia. Con circa due milioni di voti in più, vinse la repubblica.

Così, dall'anno successivo nel nostro Paese, si celebra quindi questo evento che ha ridisegnato la storia e ha fatto ritrovare la libertà al nostro Paese.

di **Lamberto Colla** Parma 2 giugno 2019 -

La Festa della Repubblica è un evento che sta divenendo sempre più d'attualità ai cui valori sarebbe necessario aggrapparsi con forza per contrastare quelle forze oscure che vorrebbero un'Italia e soprattutto un'Europa sempre più divisa e sottomessa a norme burocratiche e finanziarie, dove la donna e l'uomo vengono posti in secondo piano e oppressi nella dignità. Dignità compromessa a causa, principalmente, di un lavoro che, troppo spesso, è insufficiente per condurre una vita onorevole e per programmare il futuro per sé e per i propri figli, mentre il tasso di disoccupazione cresce invece di retrocedere a ben 10 anni di distanza dall'inizio di una crisi che pare senza fine.

Ecco quindi che i contenuti che sottendono la festa della Repubblica dovremmo rammentarli tutti i giorni e trasformarli in "Vangelo Laico" a guida delle nostre azioni sociali.

E oggi, a soli 8 giorni dalle [elezioni del Parlamento Europeo](#), ascoltiamo il discorso del Presidente Mattarella che ci rammenta come il 2 giugno sia anche la festa del **ritrovamento della libertà**.

### Palazzo del Quirinale, 01/06/2019

"È per me un grande piacere rivolgere - insieme alle autorità della Repubblica presenti - il benvenuto e un saluto, pieno di amicizia, agli ambasciatori accreditati a Roma in questa occasione, la Festa della Repubblica italiana: vi ringrazio per aver accolto il nostro invito.

Il 2 giugno è la Festa degli Italiani, è il simbolo del ritrovamento della libertà e della democrazia da parte del nostro popolo. È un appuntamento che rinsalda da parte dei cittadini la loro adesione leale e il loro sostegno all'ordinamento repubblicano, nella sua articolazione, allo stesso tempo unitaria e rispettosa delle autonomie, sociali e territoriali.



*Ringrazio il maestro Marco Angius e l'Orchestra Giovanile Italiana - il più giovane ha 18 anni, il meno giovane 27 - che, tra breve, ci offriranno uno splendido momento d'arte, che ascolteremo insieme a quanti ci seguono, attraverso la tv e la rete: a tutti loro, invio il saluto più cordiale.*

*Abbiamo appena celebrato in ventotto Paesi d'Europa un grande esercizio di democrazia: la elezione dei deputati al Parlamento Europeo, a conferma delle radici solide di una esperienza che stiamo, gradualmente, costruendo da ormai*

*sessantadue anni. In realtà sessantotto dal momento dell'avvio del primo organismo comunitario, la Comunità del carbone e dell'acciaio.*

*L'Italia è stata guidata, in questo percorso, dalle indicazioni della sua Costituzione; dalla consapevolezza di una sempre più accentuata interdipendenza tra i popoli; dalla amara lezione dei sanguinosi conflitti del ventesimo secolo. Soltanto la via della collaborazione e del dialogo permette di superare i contrasti e di promuovere il mutuo interesse nella comunità internazionale.*

*La Repubblica italiana, con l'assunzione di responsabilità nel contesto globale, ha contribuito, per la sua parte, alla definizione di modelli multilaterali e di equilibri diretti a garantire universalmente pace, sviluppo, promozione dei diritti umani.*

*Anche per questo non possiamo sottovalutare le tensioni che si sono manifestate, e si manifestano, provocando conflitti e mettendo pesantemente a rischio la pace in tanti luoghi del mondo.*

*Va ricordato che - in ogni ambito - libertà e democrazia non sono compatibili con chi alimenta i conflitti, con chi punta a creare opposizioni disseminate fra le identità, con chi fomenta scontri, con la continua ricerca di un nemico da individuare, con chi limita il pluralismo.*

*I valori della civiltà e delle culture di ogni popolo contrastano in modo radicale con quella deriva e fanno, invece, appello a salde fondamenta di umanità, per confidare nel progresso. Per quanto ci riguarda, in questo anno, cinquecentesimo dalla morte di Leonardo da Vinci, avvertiamo in modo ancor più esigente questa prospettiva.*

*Abbiamo bisogno di praticare attenzione e rispetto reciproco, nella libertà e nella*

*legalità internazionale, per avanzare sulla strada del progresso, con il dinamismo che contrassegna il mondo contemporaneo in cui viviamo.*

*Con l'auspicio che la convivenza internazionale sappia far propria*

*l'armonia che*

*la musica sa esprimere.*

*Auguri per la Festa della Repubblica italiana!"*

**Video discorso** Presidente Sergio Mattarella - <https://youtu.be/ZycDoEYHg9I>

([Clicca qui per leggere gli altri editoriali](#))

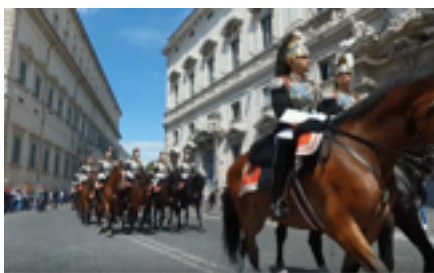

## LATTIERO CASEARIO

**Lattiero caseari. Forte calo dei prezzi per burro, panna e crema. Grana Padano in leggero aumento.**

Fine mese da matita rossa per burro, panna e crema, con un crollo dei prezzi. Latte in generale stabile. Situazione fissa per i listini del Parmigiano Reggiano, qualche cambiamento per il Grana Padano.



### Lattiero Caseario

**Lattiero caseari. Forte calo dei prezzi per burro, panna e crema. Grana Padano in leggero aumento.**

Fine mese da matita rossa per burro, panna e crema, con un crollo dei prezzi. Latte in generale stabile. Situazione fissa per i listini del Parmigiano Reggiano, qualche cambiamento per il Grana Padano.

di Virgilio e Jacopo Parma 28 maggio 2019 -

**LATTE SPOT** – Continua l'aumento del prezzo del latte crudo spot nazionale, tra 40,21 e 41,24 €/100 al litro, sempre +0,6% rispetto alla settimana scorsa. Si conferma lo stop del latte intero pastorizzato spot estero, tra 34,54 e 35,57 €/100 al litro. Medesima battuta d'arresto per il latte scremato pastorizzato spot estero, dopo la caduta della settimana scorsa, tra 13,97 e 15,01 €/100 al litro.

**BURRO E PANNA** – Dopo diverse settimane di stabilità, il prezzo del burro registra un netto calo nelle diverse tipologie. Crollo dello zangolato reggiano. Continua ancora la discesa delle quote della crema a uso alimentare, stavolta a -2,2%. In forte ribasso anche la panna centrifuga.

Borsa di Milano 27 maggio 2019:

BURRO CEE: 3,80 €/Kg (-1,3%)

BURRO CENTRIFUGA: 4,05 €/Kg. (-1,2%)

BURRO PASTORIZZATO: 2,20 €/Kg. (-2,2%)

BURRO ZANGOLATO: 2,00 €/Kg. (-2,4%)

CREMA A USO ALIMENTARE (40%mg): 1,80 €/Kg. (-2,2%)

MARGARINA maggio 2019: 0,87 - 0,93€/kg (=)

Borsa di Verona 28 maggio 2019: (-2,60%)

PANNA CENTRIFUGA A USO ALIMENTARE: 1,82

- 1,92 €/Kg.

Borsa di Parma 24 maggio 2019 (=)  
BURRO ZANGOLATO: 1,65 €/Kg.

Borsa di Reggio Emilia 28 maggio 2019 (-3,0%)  
BURRO ZANGOLATO: 1,65 - 1,65 €/

kg.

**GRANA PADANO – Milano 27 maggio 2019** – Torna in leggero rialzo il prezzo di qualche classificazione di stagionatura del Grana Padano; questa settimana ancora il 16 mesi e il riserva 20 mesi e oltre.

- Grana Padano 9 mesi di stagionatura e oltre: 7,90 - 8,00 €/Kg. (=)
- Grana Padano 16 mesi di stagionatura e oltre: 8,45 - 8,65 €/Kg. (+0,6%)
- Grana Padano Riserva 20 mesi di stagionatura e oltre: 8,80 - 9,10 €/Kg. (+0,6%)
- Fuori sale 60-90 gg: 6,50 - 6,65 €/Kg. (=)

**PARMIGIANO REGGIANO – Parma 24 maggio 2019** – Nessuna variazione dei prezzi del Parmigiano Reggiano in tutte le sue classificazioni.

- Parmigiano Reggiano 12 mesi di stagionatura e oltre: 10,90 - 11,15 €/Kg. (=)
- Parmigiano Reggiano 15 mesi di stagionatura e oltre: 11,30 - 11,40 €/Kg. (=)
- Parmigiano Reggiano 18 mesi di stagionatura e oltre: 12,05 - 12,50 €/Kg. (=)
- Parmigiano Reggiano 24 mesi di stagionatura e oltre: 12,80 - 13,30 €/Kg. (=)
- Parmigiano Reggiano 30 mesi di stagionatura e oltre: 13,85 - 14,25 €/Kg. (=)



## LATTIERO CASEARIO

**Lattiero caseari. Forte calo dei prezzi per burro, panna e crema. Grana Padano in leggero aumento.**

Fine mese da matita rossa per burro, panna e crema, con un crollo dei prezzi. Latte in generale stabile. Situazione fissa per i listini del Parmigiano Reggiano, qualche cambiamento per il Grana Padano.

di Virgilio e Jacopo Parma 30 aprile 2019 -



### Lattiero Caseario

**Lattiero caseari. Forte calo dei prezzi per burro, panna e crema. Grana Padano in leggero aumento.**

(per accedere alle notizie sull'argomento [clicca qui](#))

Fine mese da matita rossa per burro, panna e crema, con un crollo dei prezzi. Latte in generale stabile. Situazione fissa per i listini del Parmigiano Reggiano, qualche cambiamento per il Grana Padano.

di Virgilio e Jacopo Parma 28 maggio 2019 -

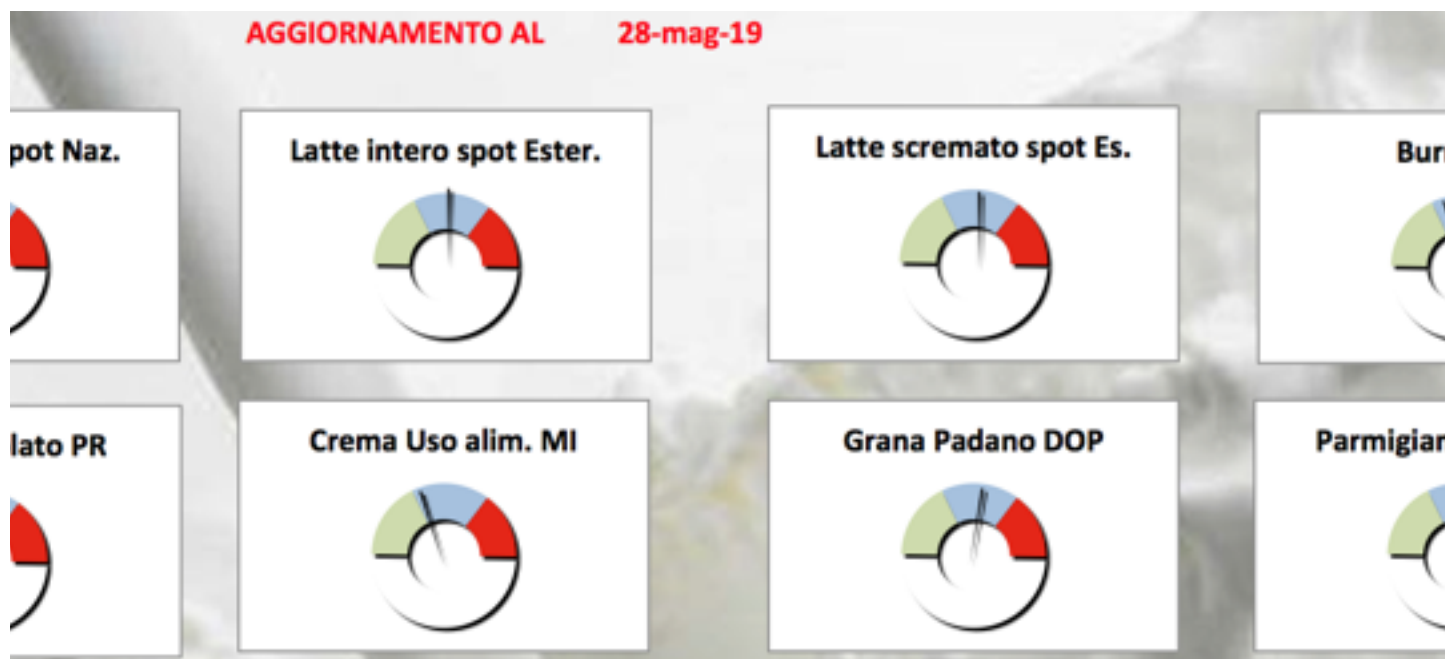

@MulinoAlimentar #Filiera #Latte #DOP #formaggi #food  
#madeinitaly #lattierocaseari @theonlyparmesan  
@ClaudioGuidetti @100MadeinItaly





## MERCATO CEREALI

### Cereali e dintorni. Il clima compromette raccolti e semine.

Lunedì mercati chiusi ma le chiusure di venerdì sera sono degne di essere attenzionate.

Mario Boggini - Officina Commerciale Commodities

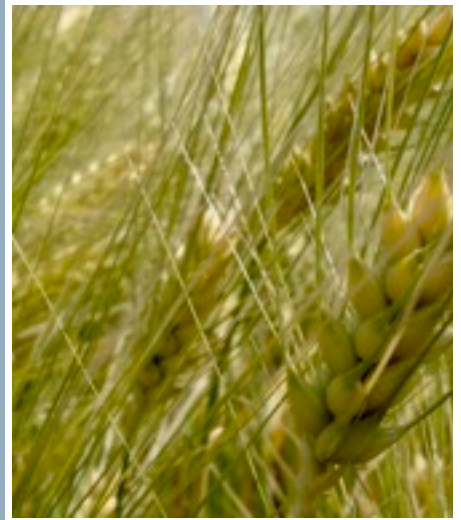

@Pastificio.Andalini #Pastificio.Andalini

### Cereali e dintorni. Il clima compromette raccolti e semine.

Lunedì mercati chiusi ma le chiusure di venerdì sera sono degne di essere attenzionate.

di Mario Boggini e Virgilio - Milano, 27 maggio 2019 -  
Riportiamo le chiusure di venerdì sera per meglio osservare le variazioni in aumento registrate, posto che le borse quest'oggi sono chiuse in commemorazione della giornata della memoria.

SEMI	lug 829,6 (+8,2)	ago 836,4 (+8,2)	set 843,4 (+8,2)
FARINA	lug 300,5 (+3,3)	ago 301,9 (+3)	set 303,6 (+2,9)
OLIO	lug 27,01 (+0,23)	ago 27,14 (+0,23)	set 27,27 (+0,22)
CORN	lug 404,2 (+14,4)	set 412,4 (+14)	dic 419,6 (+11,6)
GRANO	lug 489,4 (+19,2)	set 496,6 (+18,4)	dic 509,6 (+17,2)

**L e principali motivazioni:** il maltempo che perdura e rallenta o rende difficili le semine del mais e del grano primaverile con le conseguenze dannose che si ipotizzano, inoltre, come sempre accade quando il lunedì è festivo si aggiunge un ulteriore fattore precauzionale. La questione degli aiuti in

compensazione, a favore degli agricoltori statunitensi, ai danni della guerra dei dazi è passata in secondo piano.

Stante quanto sopra scritto oggi pochi prezzi e tutti più cari.

Sul mercato interno nulla di nuovo da segnalare e anche per il settore delle **bioenergie** prosegue la ricerca di prodotti che possano sostituire la carenza di mais declassato a tale uso.

#### Indicatori internazionali 27 maggio 2019

L'Indice dei **noli** è leggermente salito sino a 1066 punti, il **petrolio** è a quota 59,0\$/bar e l'indice di **cambio** €//\$ segna 1,11925 (Hr. 11,00).

Visitando il [nostro sito Internet](#) o cercandoci su [Facebook](#) (cliccando mi piace O.C.C) troverete dei tachimetri d'indicazione commerciale.

(per accedere alle notizie sull'argomento [clicca qui](#))

Indicatori del 27 maggio 2019		
Noli*	€//\$	Petrolio WTI
1066	1,11925	59,0/bar

@Pastificio.Andalini #Pastificio.Andalini

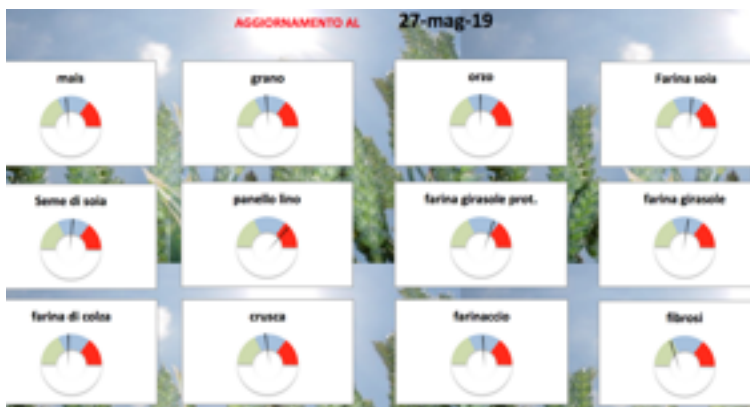

(\*) Noli - L'indicatore dei "noli" è un indice dell'andamento dei costi del trasporto marittimo e dei noli delle principali categorie di navi dry bulk cargo, cioè quelle che trasportano rinfuse secche. Il BDI può anche costituire un indicatore del livello di domanda e offerta delle rinfuse secche.

Mario Boggini - esperto di mercati cerealicoli nazionali e internazionali - (per contatti +39 338 6067872) - Valori indicativi senza impegno, soggetti a variazioni improvvise. Questa informativa non costituisce servizio di consulenza finanziaria ed espone soltanto indicazioni-informazioni per aiutare le scelte del lettore, pertanto qualsiasi conseguenza sull'operatività basata su queste informative ricadono sul lettore.

[Officina Commerciale Commodities srl - Milano](#)



## MERCATO CEREALI Cereali e dintorni. i segnali di tendenza.

Lunedì mercati chiusi ma le chiusure di venerdì sera sono degne di essere attenzionate.

Mario Boggini - Officina Commerciale  
Commodities



@Pastificio.Andalini #Pastificio.Andalini

## Cereali e dintorni. i segnali di tendenza.

Lunedì mercati chiusi ma le chiusure di venerdì sera sono degne di essere attenzionate.

di **Mario Boggini e Virgilio** - Milano, 27 maggio 2019 -  
Riportiamo le chiusure di venerdì sera - I segnali di  
tendenza di Lunedì 27 maggio 2019...

Web Site: <https://bogginiocc.com>

Facebook: <https://www.facebook.com/OfficinaCommercialeCommodities/?ref=bookmarks>

(per accedere alle notizie sull'argomento [clicca qui](#))

@Pastificio.Andalini #Pastificio.Andalini

(\*) Noli - L'indicatore dei "noli" è un indice dell'andamento dei costi del trasporto marittimo e dei noli delle principali categorie di navi dry bulk cargo, cioè quelle che trasportano rinfuse secche. Il BDI può anche costituire un indicatore del livello di domanda e offerta delle rinfuse secche.

Mario Boggini - esperto di mercati cerealicoli nazionali e internazionali - (per contatti +39 338 6067872) - Valori indicativi senza impegno, soggetti a variazioni improvvise. Questa informativa non costituisce servizio di consulenza finanziaria ed espone soltanto indicazioni-informazioni per aiutare le scelte del lettore, pertanto qualsiasi conseguenza sull'operatività basata su queste informative ricadono sul lettore.

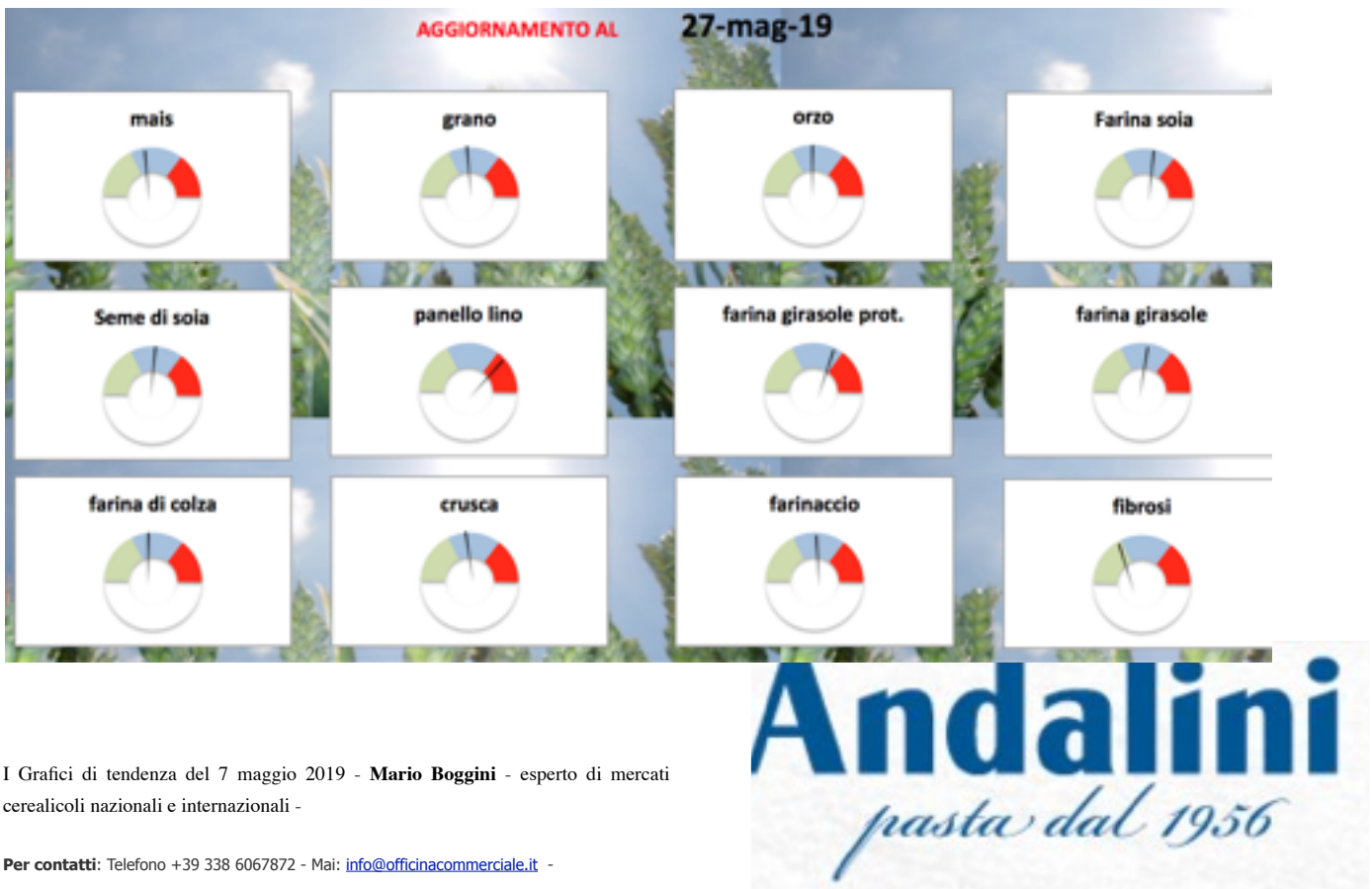

I Grafici di tendenza del 7 maggio 2019 - **Mario Boggini** - esperto di mercati cerealicoli nazionali e internazionali -

Per contatti: Telefono +39 338 6067872 - Mai: [info@officinacommerciale.it](mailto:info@officinacommerciale.it) -



## MERCATO CEREALI

### Cereali e dintorni. Sopraggiunti i fattori esterni a scombussolare i mercati

Fondi corti, stock mondiali elevati e previsioni di raccolti positive mantengono quieto un mercato come da tempo non si assisteva. Solo eventi esterni e imprevedibili, al momento attuale, potrebbero influire sulle tendenze in corso.

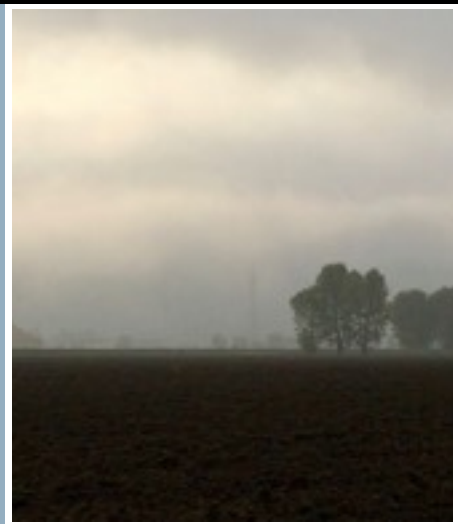

@Pastificio.Andalini #Pastificio.Andalini

### Cereali e dintorni. Sopraggiunti i fattori esterni a scombussolare i mercati

Il mercato di lunedì era ai minimi e il timore, che aleggiava da diverse settimane, era che potessero sopraggiungere fattori esterni a portare scompiglio in un mercato tendenzialmente piatto. Così è stato.

di Mario Boggini e Virgilio - Milano, 15 maggio 2019 - Dopo le burrasche indotte dai tweet del Presidente Trump è arrivata un USDA con dati in generale ribassisti, poi d'improvviso due fattori esterni sono entrati a gamba tesa sui mercati delle scorse ore: i fondi hanno attuato azioni di copertura visti i margini che presumibilmente avevano e forse anche allertati dal fatto che le previsioni meteo non sono delle migliori. Infatti, lo stato delle colture

	mag	lug	ago	set
SEMI	mag 817,6 (+26,6)	lug 831,4 (+29)	ago 838 (+29)	set 844 (+29)
FARINA	mag 294 (+10)	lug 298 (+10,7)	ago 299,5 (+10,6)	set 301,2 (+10,5)
OLIO	mag 26,73 (+0,38)	lug 27 (+0,39)	ago 27,13 (+0,38)	set 27,26 (+0,38)
CORN	mag 360,4 (+13)	lug 368,6 (12,2)	set 377,2 (+11,4)	dic 387,6 (+11,2)
GRANO	mag 439,2 (+8)	lug 448,4 (+11,4)	set 456 (+10,6)	dic 470,6 (+11)

in USA è ancora molto arretrato, semine molto in ritardo, il corn è seminato al 30% contro la media dei 5 anni del 66% e il seme di soia al 9% contro il 29%. Quindi almeno in USA, è difficile attendersi produzioni così alte come previsto dall'USDA.

A fronte di ciò il mercato ha reagito così:

Troppo presto per valutare quanti € in più chiederanno nella giornata odierna. Non tanto in più rispetto a ieri mattina, quando già il mercato era in rialzo, ma rispetto a lunedì quando i prezzi erano veramente ai minimi.

Il monito che avevamo lanciato la scorsa settimana era stato tempestivo: "... valgono principalmente due frasi: "vendi guadagna e pentiti" e "quando la merce costa poco prendila se sbagli sbagli di poco"

Sul mercato interno nulla da segnalare salvo qualche dubbio sulle qualità dei cereali a paglia vista questa fredda primavera.

#### Indicatori internazionali 15 maggio 2019

L'Indice dei noli è leggermente risalito sino a 1043 punti, il petrolio è a quota 61\$ e l'indice di cambio €//\$ segna 1,12078 (Hr. 8,40).

Visitando il [nostro sito Internet](#) o cercandoci su [Facebook](#) (cliccando mi piace O.C.C) troverete dei tachimetri d'indicazione commerciale.

(per accedere alle notizie sull'argomento [clicca qui](#))

Indicatori del 15 maggio 2019		
Noli*	€//\$	Petrolio WTI
1043	1,12078	61/bar

@Pastificio.Andalini #Pastificio.Andalini

(\* Noli - L'indicatore dei "noli" è un indice dell'andamento dei costi del trasporto marittimo e dei noli delle principali categorie di navi dry bulk cargo, cioè quelle che trasportano rinfuse secche. Il BDI può anche costituire un indicatore del livello di domanda e offerta delle rinfuse secche.

Mario Boggini - esperto di mercati cerealicoli nazionali e internazionali - (per contatti +39 338 6067872) - Valori indicativi senza impegno, soggetti a variazioni improvvise. Questa informativa non costituisce servizio di consulenza finanziaria ed espone soltanto indicazioni-

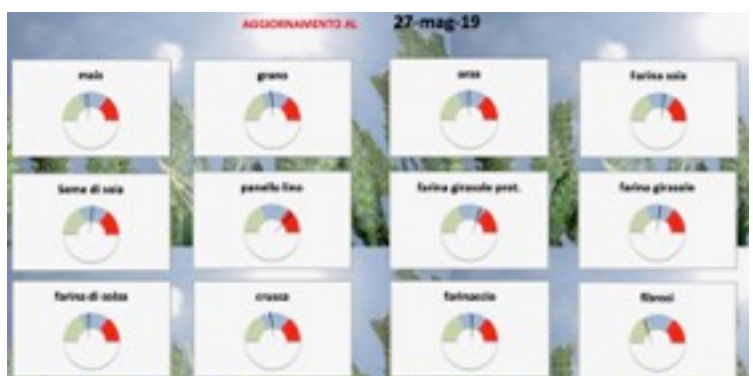

informazioni per aiutare le scelte del lettore, pertanto qualsiasi conseguenza sull'operatività basata su queste informative ricadono sul

# Farm Run, un evento sportivo sempre più apprezzato e condiviso.

A poco più di 30 giorni dall'evento (22 giugno 2019) è stato presentato ufficialmente alla stampa l'evento sportivo che da 5 anni apre l'estate di Noceto e che da quest'anno vede il coinvolgimento di nuovi e qualificati attori. Un nuovo nucleo di organismi e specialisti che vanno a rafforzare il legame tra la manifestazione sportiva e il territorio che l'ha tenuta a battesimo nel 2015.

Noceto, 20 maggio 2019 - E' **Lamberto Colla**, portavoce della organizzazione di **Farm Run** a nome di ACME ASD, a esprimere la grande soddisfazione per le collaborazioni che si sono innestate sul già solido modello organizzativo dell'evento sportivo considerato uno dei più belli e apprezzati del Campionato Italiano OCR. *"Innanzitutto la riconferma della collaborazione con il Centro Sportivo il NOCE, qui rappresentata da Simone Alberici, è stata la naturale conseguenza a seguito del pieno successo conquistato lo scorso anno. Ma quest'anno altri due importanti accordi si sono aggiunti al mosaico, sempre più colorato, della Farm Run: Rescue Dogs, qui presente con Jair Zurolo e Denis Madini (addestratore) con i quali si innalzerà il livello di sicurezza e con i quali, in collaborazione con Alessandro Tagliapietra (Pet & Garden), si è organizzata la prima edizione di Farm DOG. A questa collaborazione si è anche aggiunto il partenariato Scientifico con lo Studio Medico della Scienza dell'Alimentazione e Dietologia nella persona dello stesso Dottor Federico Cioni con il quale si è intrapreso un percorso educativo per divulgare un approccio consapevole allo sport per condurre un'attività fisica nel pieno benessere, rispettando il triangolo "magico" composto da Alimentazione, Riposo e Allenamento. Infine, ma non da ultimo la contaminazione di Farm Run con il Rugby Noceto, un pilastro sportivo per Noceto e non solo, con il quale stiamo ragionando circa collaborazioni su diversi piani, uno dei quali sarà sicuramente quello educativo e divulgativo sul tessuto giovanile. Sta quindi prendendo forma, conclude Lamberto Colla, il progetto iniziale di creare una manifestazione originale e duratura nel tempo ma soprattutto condivisa e supportata da larga parte di Noceto, una manifestazione di tutti e per tutti".*

**Giuseppe Ronchini**, Presidente di ACME ASD l'associazione sportiva sulla quale grava l'organizzazione della gara, oltre a esprimere la grande soddisfazione per il considerevole salto di qualità realizzato anche quest'anno, a conferma della correttezza dell'impostazione iniziale che ha sempre puntato sulla qualità dei servizi offerti. *"Qualità organizzativa, selettività e originalità degli ostacoli, oltre alla qualità nei servizi offerti agli atleti e ai partner, sponsor compresi, è l'atteggiamento che ci sta*



*premiando edizione dopo edizione. A differenza di altre associazioni sportive, che si sono affacciate a questo tipo di manifestazione e che, nonostante una maggiore presenza organizzativa iniziale, hanno dovuto arrendersi quasi subito di fronte alle innumerevoli difficoltà e alle elevate, quanto giustificate, aspettative degli atleti. Ecco quindi che l'ampliamento qualificato delle strutture, che con noi collaborano, è di buon auspicio per nuovi e più impegnativi traguardi. Ricordo infine che l'anno prossimo il Campionato Europeo OCR*



*si svolgerà in Italia e che sono personalmente parte attiva nella Federazione (FIOCR - Federazione Italiana Obstacle Course Race ndr) chiamata alla organizzazione di questo grande evento sportivo".*

**Maurizio Minotti**, organizzatore e tesoriere di ACME ASD, sottolinea gli elevati traguardi raggiunti dalla Farm Run e il sostegno al **fattore educativo** che si è inteso rafforzare con l'introduzione della **Farm Junior** e della **Farm DOG**. *"Siamo riusciti in pochi anni a creare una delle manifestazioni OCR più importanti d'Italia. Siamo qualificanti per i Campionati Europei e una delle sole due gare abilitate a qualificare gli atleti per i Mondiali OCR.*



*vuol dire far convergere su Noceto un buon numero di atleti. Quest'anno dovremmo abbondantemente superare i 1.000 atleti creando quindi anche un indotto economico per Noceto e zone limitrofe legato al turismo. Avremo atleti provenienti da Pordenone a Palermo che vogliamo siano ambasciatori dei nostri*

*prodotti, portandosi a casa un "buon ricordo della nostra ospitalità".*

*"Quando nel 2015, interviene Daisy Bizzi assessore alle attività produttive del Comune di Noceto, Giuseppe Ronchini ci ha proposta la manifestazione, abbiamo avuto difficoltà a comprendere il valore di questa manifestazione, ma sin dalla prima edizione abbiamo potuto constatare la sua originalità e anche bellezza, per lo spirito di grande sportività degli atleti che si erano iscritti. Anno dopo anno abbiamo potuto registrare una costante e benefica evoluzione della gara e della manifestazione nel suo complesso e sono felice che si stia sempre più radicanando nel tessuto sociale di Noceto".*

**Federico Cioni**, dello **Studio Medico della Scienza dell'Alimentazione** esprime la sua personale e di tutto il Team dello Studio medico, soddisfazione per questo inizio di collaborazione con la Farm Run. *"Come anticipato da Lamberto Colla, il nostro obiettivo è di preparare non solo gli atleti che prendono parte a particolari imprese sportive, ma anche e soprattutto tutti gli appassionati che intendono praticare la propria preferita disciplina sportiva ma condotta nell'assoluto benessere psico fisico. Qualsiasi attività fisica non deve prescindere da un corretto stile alimentare e personalizzato." Sfidare i propri limiti - prosegue il dottor Cioni, è positivo se questi sono conosciuti, ma per conoscerli occorre fare una serie di accertamenti medici, funzionali e strumentali. "Occorre perciò avere un approccio MULTIDISCIPLINARE alla medicina dello sport", conclude il medico.*

**Per Andrea Barbieri**, preparatore di mischia e nutrizionista del **Rugby Noceto**, *"è stato semplice intendersi con gli organizzatori di Farm Run, dopo avere compreso di poter condividere con loro alcuni valori fondamentali, come quello della collaborazione e l'apporto della collegialità per il raggiungimento degli obiettivi personali e di squadra".*

A chiudere gli interventi è **Fabio Fecci**, sindaco di Noceto, il quale si è complimentato con la caparbietà, la costanza e l'intelligenza che gli organizzatori hanno saputo mettere in campo. *"Ho visto - sottolinea Fecci, come si sono mossi Giuseppe Ronchini, Maurizio Minotti e Lamberto Colla per raggiungere questo straordinario risultato di aggregazione tra associazioni del territorio. E' la strada che dovrà essere seguita anche per il futuro, dove ognuno difenderà e valorizzerà il proprio "campanile" ma tutti insieme potranno contribuire a elevare lo Sport di Noceto a grandissimi livelli. E' un gran piacere poterlo affermare proprio dall'interno di questo bellissimo Centro Sportivo che sta vivendo una nuova e gloriosa vita da quando la gestione è passata nelle mani delle attuali associazioni sportive, rappresentate oggi da Simone Alberici"*

Alla conferenza Stampa era presente anche **Federica Grassi** (Molino Grassi), azienda che avrà un ostacolo dedicato alla attività molitoria all'interno del percorso

FARM RUN, in rappresentanza delle imprese del territorio che hanno voluto sostenere la manifestazione (Consorzio del Parmigiano Reggiano, AVD Reform e Emilbanca ad esempio).

#### Il Programma della manifestazione - Noceto 22

##### GIUGNO 2019 - Centro Sportivo IL NOCE Via A. Sordi, 1

- Ore 8,30 Breafing per i Giudici e Volontari
- 9,15 Breafing con Atleti
- 9,30 Partenza primo gruppo **Competitivi 12 KM**
- ore 11,00 partenza primo gruppo **Non Competitivi 12 Km.**
- 15,00 Premiazioni Competitivi

orario	12K Competitiva	12 K Non Competitiva	5 K non competitiva
8.30	breafing per giudici e volontari		
8.45	partenza giudici verso postazioni		
9.15	breafing atleti		
9.30	partenza primo gruppo		
9.45	partenza secondo gruppo		
10.00	partenza terzo gruppo		
10.15	partenza quarto gruppo		
10.30	partenza quinto gruppo (se necessario)		
11.00		Partenza primo gruppo	
11.15		partenza secondo gruppo	
11.30		partenza terzo gruppo	
11.45		partenza quarto gruppo	
12.00		partenza quinto gruppo (se necessario)	
14.30			breafing Volontari
14.45			partenza per postazioni assegnate
15.00	PREMIAZIONI COMPETITIVE		
15.30		Partenza primo gruppo	
15.45		Partenza secondo gruppo	
16.00		Farm JUNIOR	
16.15		Farm JUNIOR	
17.00		Farm DOG	

- 15,30 Partenza primo gruppo 5 Km Non Competitivi
- 16,00 Partenza **Farm JUNIOR**
- 17,00 Partenza **Farm DOG**

#### Gli amici e partner di Farm Run 2019 - i links -

1. Osteria dei servi <http://www.osteriadeiservi.com/osteriadeiservi/default.asp>
2. Osteria del teatro <http://www.osteriateatro.com/osteriadelteatro/default.asp>
3. Warehouse gmbh <https://www.runningwarehouse.com>
4. Consorzio del Parmigiano Reggiano <https://www.parmigiano-reggiano.it>
5. Emil Banca <https://www.emilbanca.it>
6. Fotostudio3 <https://www.fotostudio3.com>
7. Soul kitchen <https://www.facebook.com/SoulKitchenIlNoce/>
8. Centro sportivo il Noce <http://www.comune.noceto.pr.it/municipio/uffici/ufficio-patrimonio/impianti-sportivi/centro-sportivo-il-noce>
9. Molino Grassi <https://www.molinograssi.it>
10. Avd Reform [http://www.avdreform.it/it/http://www.grupposem.it/1/1/IT/Home\\_page.htm](http://www.avdreform.it/it/http://www.grupposem.it/1/1/IT/Home_page.htm)
11. INC Hotels Group <http://www.inchotels.com/it-1/hotel-a-parma-reggio-emilia-e-piacenza/>
12. Parma Rotta <http://www.parmarotta.com>
13. La Barchetta [www.labarchetta.it](http://www.labarchetta.it)
14. Nuova editoriale Gazzetta dell'Emilia <http://www.gazzettadellemilvia.it/cultura/itemlist/user/957-farm-run.html>
15. Gruppo SEM [http://www.grupposem.it/1/1/IT/Home\\_page.htm](http://www.grupposem.it/1/1/IT/Home_page.htm)
16. La Verde Bike and Fun <http://www.laverdebikeandfun.it>
17. Obiettivamente Gruppo Fotografico - [https://www.facebook.com/pg/obiettiventegruppofotografico/about/?ref=page\\_internal](https://www.facebook.com/pg/obiettiventegruppofotografico/about/?ref=page_internal)
18. Assicurazioni Generali - [https://www.generali.it/Servizi/Trova-Agenzie/?utm\\_source=Google&utm\\_medium=cpc&utm\\_campaign=BRND-AGENZIE\\_EXACT&utm\\_term=AdvSearch&prv=search&gclid=CjwKCAjw5dnmBRACEiwAmMYGOSMclgcGZ6jAAWKcouWyyqJqqq72U4MvPORbg-sWxLgEm6RB2fdCzhoC5FoQAvD\\_BwE](https://www.generali.it/Servizi/Trova-Agenzie/?utm_source=Google&utm_medium=cpc&utm_campaign=BRND-AGENZIE_EXACT&utm_term=AdvSearch&prv=search&gclid=CjwKCAjw5dnmBRACEiwAmMYGOSMclgcGZ6jAAWKcouWyyqJqqq72U4MvPORbg-sWxLgEm6RB2fdCzhoC5FoQAvD_BwE)
19. Studio Medico Scienza dell'Alimentazione e Dietologia <http://www.dottfedericocioni.it>
20. Rescue Dogs <https://www.rescuedogs.it>
21. Pet & Garden <https://www.facebook.com/petgarden.org> [https://www.instagram.com/pet\\_e\\_garden\\_noceto](https://www.instagram.com/pet_e_garden_noceto)
22. Rugby Noceto <http://www.rugbynoceto.it>







## Clima, Allerta Rossa per fiumi e frane.

Parma, 28 maggio 2019 -

Nella seconda parte della giornata di martedì 28 maggio 2019 sono previste precipitazioni inizialmente a carattere di rovescio o temporale sul settore appenninico, che diverranno più diffuse durante la sera-notte, andando ad interessare anche le zone di pianura centro-occidentali. Le precipitazioni continueranno anche nella mattina di mercoledì 29 maggio con intensità localmente elevate prevalentemente sul settore centro-occidentale della regione. Dal pomeriggio le precipitazioni tenderanno a spostarsi progressivamente verso est attenuandosi a partire dalle pianure occidentali.

Viste le condizioni di saturazione del suolo non sono da escludere riattivazioni di frane anche di medio-grande estensione sui settori maggiormente interessati dalle precipitazioni.

**ZONE DI ALLERTA:** A - Bacini Romagnoli (RA, FC, RN); B - Pianura e costa Romagnola (RA, FC, RN); C - Bacini Emiliani Orientali (BO, RA); D - Pianura Emiliana Orientale e costa Ferrarese (FE, RA, BO); E - Bacini Emiliani Centrali (MO, RE, PR); F - Pianura Emiliana Centrale (MO, RE, PR, BO); G - Bacini Emiliani Occidentali (PR, PC); H - Pianura e bassa collina Emiliana Occidentale (PR, PC).

**SOTTOZONE DI ALLERTA:** A1 - Montagna Romagnola (FC-RN); A2 - Collina Romagnola (RA-FC-RN); B1 - Pianura Romagnola (RA-FC-RN); B2 - Costa Romagnola (RA-FC-RN); C1 - Montagna Emiliana Orientale (BO); C2 - Collina

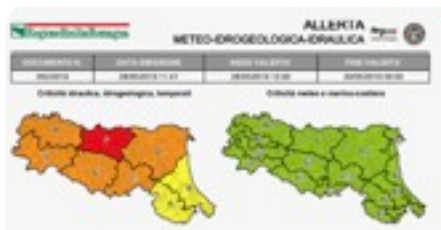

Emiliana Orientale (BO-RA); D1 - Pianura Emiliana Orientale (FE-RA-BO); D2 - Costa Ferrarese (FE); E1 - Montagna Emiliana Centrale (MO-RE-PR); E2 - Collina Emiliana Centrale (MO-RE-PR); F - Pianura Emiliana Centrale (MO-RE-PR-BO); G1 - Montagna Emiliana Occidentale (PC-PR); G2 - Alta Collina Emiliana Occidentale (PC-PR); H1 - Bassa Collina Emiliana Occidentale (PC-PR); H2 - Pianura Emiliana Occidentale (PC-PR).

Per approfondimenti sul contenuto del presente documento e la consultazione dei dati in tempo reale: <https://allertameteo.regione.emilia-romagna.it>

Per ulteriori informazioni di carattere meteorologico:

Centro Funzionale Regione Emilia Romagna – Arpae Servizio Idro-Meteo-Clima <https://www.arpae.it/sim/>

tel: 051 649 7600 (segreteria telefonica previsioni)

email: [centrofunzionalerer@arpae.it](mailto:centrofunzionalerer@arpae.it)

pec: [centrofunzionale.emilia-romagna@cert.arpa.emr.it](mailto:centrofunzionale.emilia-romagna@cert.arpa.emr.it)

Per ulteriori informazioni di protezione civile:

Agenzia per la sicurezza territoriale e la protezione civile – Emilia Romagna <http://protezionecivile.regione.emilia-romagna.it/>

Centro Operativo Regionale lun. - sab. 08:00-20:00 - 051 527 4440/4200 Centralino Agenzia regionale attivo H24 - 051 527 4404 email: [prociacor@regione.emilia-romagna.it](mailto:prociacor@regione.emilia-romagna.it)

## CIBUS

Agenzia Stampa Elettronica Agroalimentare - iscritta al tribunale di Parma al n° 24 il 13 agosto 2002.

[cibus@nuovaeditoriale.net](mailto:cibus@nuovaeditoriale.net)

[www.cibusonline.net](http://www.cibusonline.net)

### SOCIETA' EDITRICE NUOVA EDITORIALE Soc. coop.

Via G. Spadolini, 2 43022 - Monticelli Terme (Parma)

[www.nuovaeditoriale.net](http://www.nuovaeditoriale.net)

codice fiscale - partita iva 01887110342

iscritta al registro imprese di Parma 24929

testata editoriale iscritta al R.O.C. al numero 4843

**direttore responsabile**  
lamberto colla





[Pasta Andalini](#)



Innovazione nella tradizione

[Mulino Alimentare S.p.A.](#)



[Confcooperative Parma](#)

[Power Energia  
Società Cooperativa](#)



[ITE  
Italian Tourism Expo](#)

#birra #beverage #promozione  
**MariLu. La birra artigianale**  
**Made in Parma**

Nel 1816 Maria Luigia d'Asburgo Lorena arrivò a Parma e nulla fu più come prima dal punto di vista dell'arte, della cultura, del bel vivere e del gusto.

Questa birra morbida, elegante, profumata, prodotta artigianalmente nel cuore della Food Valley con ingredienti di eccellenza è dedicata Lei nelle due versioni **Amber** e **Blonde**



profumata grazie alla miscela moderna di luppoli aromatici.

Non filtrata, non pastorizzata.

Ingredienti: Acqua, malti d'orzo, fiocchi di segale, luppoli, lievito. Alc. 4% - 18 IBU

per eccellenza: morbida e semplice da bere, profumata, dorata, con schiuma finissima e bianchissima, amaro equilibrato e finale secco.

Non filtrata, non pastorizzata.

Ingredienti: Acqua, malti d'orzo, luppoli, lievito. Alc. 5,5% - 24 IBU

**Per contatti e informazioni:**

[FROG.NET](http://FROG.NET)

[www.frognet.it](http://www.frognet.it) -

mail: [info@frognet.it](mailto:info@frognet.it)

tel: 392.9511643



**MariLU Amber**

è una birra ambrata chiara ad alta fermentazione in stile Pale Ale. Fresca, leggera e amarognola secondo la tradizione inglese. Molto

**MariLU Blonde**

è una birra chiara in stile Pils a bassa fermentazione, rigorosa ed equilibrata. La birra

#agroalimentare #vino #promozione  
**Dedicato a palati esperti e sapienti!**



- **Brut Metodo Classico "La Rocchetta"**, un "Blanc de Blanc" che non teme confronti per il sapiente uso di **uve nobili**

q u a l i Chardonnay e Pinot Bianco e la scrupolosa e lunga lavorazione. L'intensità paglierina del



colore, reso brillante dalle ricchezza delle bollicine, una spuma intensa e persistente esprimono la raffinatezza di uno spumante che ha ricevuto importanti riconoscimenti ...

Parole, parole, parole ... **meglio degustare** la selezione di **StePa** offerta nello **SHOP** on line.

Con le **Card fedeltà** **Bronze**, **Silver** e **Gold** avrete la possibilità di godere di ulteriori e fantastici sconti

