



# PARMA 360

*Un evento culturale senza precedenti per Parma: Arte come strumento di crescita sociale.*

Uno sguardo a 360° sul sistema della creatività contemporanea italiana e un focus sulla creatività emergente. Energia, processualità e partecipazione: mostre disseminate in tutta la città, conferenze, workshop e circuiti off per rigenerare una grande tradizione culturale, far vivere in modo nuovo gli spazi espositivi e coinvolgere

attivamente tutta la cittadinanza. 45 giorni di installazioni, fotografia, architettura e design, videoarte, realtà aumentata, food design, musica: l'Arte al servizio della città e del territorio, l'Arte come strumento di crescita e trasformazione sociale. L'iniziativa è organizzata dalle associazioni 360° Creativity Events, Art Company, Made in Art, Kontainer, con il contributo del Comune di Parma e la direzione artistica di Camilla Mineo, Chiara Canali, Simona Manfredi e Federica Bianconi.

## INSTALLAZIONE



**MICHELANGELO  
PISTOLETTO**

## IL TERZO PARADISO

Il Terzo Paradiso è un simbolo ideato da Michelangelo Pistoletto per diffondere nel mondo un messaggio di rinascita e di condivisione, attraverso attività artistiche orientate a ottenere ricadute sociali. Verrà realizzato in Piazzale della Pace per avviare un percorso di rigenerazione urbana in un'area che sta subendo negli anni un processo di incuria. Il simbolo contempla nuovi spazi di condivisione e scambio collettivo progettati e curati da architetti, associazioni e artigiani di Parma.

A cura di: Fortunato D'Amico  
In collaborazione con:  
Cittadellarte - Fondazione Pistoletto  
Coordinamento: Manifattura Urbana

## FOTOGRAFIA



**MAURIZIO  
GALIMBERTI**

## ARIDADAKALI

Creatore del movimento Dada Polaroid, presenta a Parma una serie inedita "AriDadaKali 2012-2015". Attraverso il corpo, lo studio del nudo femminile e un intreccio di riferimenti e citazioni, da Giacomo Balla ai fotogrammi di Man Ray e Moholy-Nagy, il fotografo fa parlare la propria immaginazione. La creatività e la progettualità sono le caratteristiche principali della sua tecnica più nota: il mosaico, strumento attraverso il quale ha trovato il modo per esprimere in modo efficace il dinamismo.

A cura di:  
Benedetta Donato



1 sulla mappa

**DOVE:**  
Piazzale della Pace  
Sempre aperto



2 sulla mappa

**DOVE:**  
Palazzetto  
Eucherio Sanvitale,  
Parco Ducale

Orari di apertura:  
martedì 10-13  
merc. e ven. 10-13/16 - 19-30  
sabato e domenica 11-20  
lunedì e giovedì chiuso

In collaborazione con



Con il Contributo di



Con il Contributo di



Main Sponsor



Value media partner



Con il supporto di



Partner



Sponsor tecnici



Evento organizzato da



Comunicazione e Immagine



**2 APRILE -  
15 MAGGIO  
2016** Mostre, Eventi  
e Workshop  
per menti curiose

**GUIDA  
ALL'EVENTO**  
INGRESSO GRATUITO



ARCHITETTURA E DESIGN



Foto di Luca Frigoso courtesy Fondazione Schiffrini

VICO  
MAGISTRETTI

ARCHIVIO IN VIAGGIO

La mostra realizzata in collaborazione con la Fondazione Vico Magistretti e Berni studio di Parma è dedicata al lavoro di Magistretti come designer, alla genesi degli oggetti e al suo studio, il suo "spazio della creatività". Schizzi, appunti, fotografie e oggetti d'arredo illustrano gli storici sodalizi professionali stretti da Magistretti con alcune delle più importanti aziende italiane di design (Artemide, De Padova, Flou, Oluce, Schiffrini).

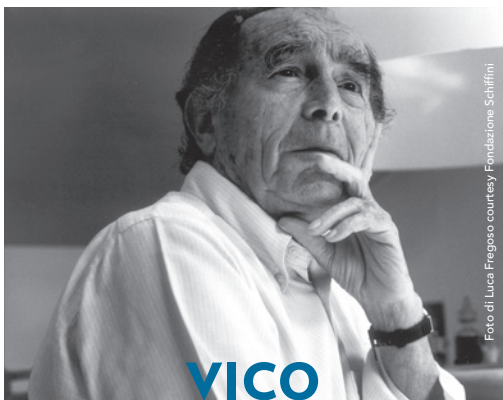
Mostra della Fondazione studio museo Vico Magistretti. Allestimento mostra Berni Studio interior design

ARTE E FOOD



THE ART  
OF FOOD VALLEY

MOSTRA COLLETTIVA

Un tour attraverso le forme, i sapori e i colori del distretto della Food Valley emiliana, un percorso di intersezione tra gli artisti e i prodotti tipici DOP e IGP di un territorio dalla forte dalla forte pregnanza enogastronomica, culturale ed artistica. L'arte contemporanea, così come il cibo, attraverso i suoi linguaggi più innovativi e sperimentali, diventa veicolo per comunicare simboli e messaggi nascosti offrendoli ai sensi dello spettatore come in un moderno rito pagano.

A cura di: Chiara Canali  
In collaborazione con: RezArte Contemporanea

FOTO & VIDEO INSTALLAZIONE

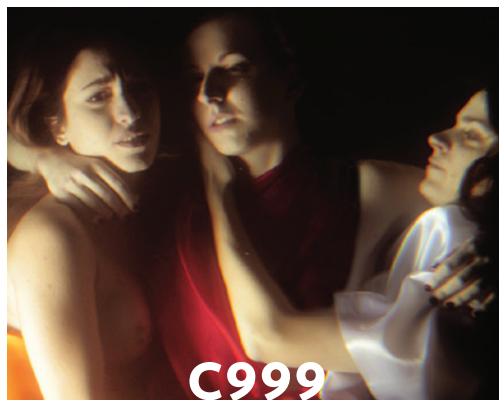

C999  
ERRESULLALUNA  
+ CHULI PAQUIN

OPUS

Un progetto di videoinstallazione /visual mapping di C999. Ispirandosi alle cromie e all'estetica manierista l'artista simbolicamente "affrescherà" i locali della chiesa sconsecrata di San Ludovico. Suggestioni cromatiche dove i corpi delle comparse coinvolte fluttuano nell'aria per formare un vero e proprio affresco in movimento; uno spettacolo immersivo, accompagnato da 17 opere fotografiche realizzate da Erresullaluna e Chuli Paquin.

A cura di: Camilla Mineo  
Prodotto da: Leo Van Moric

ILLUSTRAZIONE E STREET ART



B·D·C ③

FIRE & DESIRE

La mostra riunisce una quindicina di artisti che si sono rivolti ai linguaggi delle cosiddette discipline minori quali l'illustrazione, il fumetto, la street art, il tatuaggio e hanno incrociato i propri percorsi con quelli delle discipline classiche, come se si trattasse di una nuova pop-art, un mondo artistico dove quelli che prima erano considerati outsider dall'opinione comune vengono presi a modello e riconosciuti come Artisti con la A maiuscola.

A cura di: Stefano Fiz Bottura  
Prodotto da: BDC bonannidelriocatalog  
In collaborazione con: BetterDays

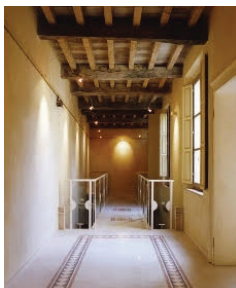

3 sulla mappa

DOVE:  
Palazzo Pigorini,  
Str. della Repubblica 29/A

Orari di apertura:  
lun. 10-13  
mer. e ven. 10-13/16-19.30  
sab. e dom. 11-20  
mar. e gio. chiuso

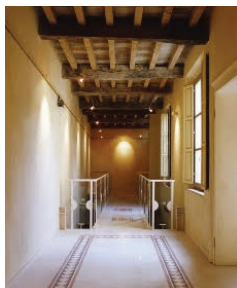

4 sulla mappa

DOVE:  
Palazzo Pigorini,  
Str. della Repubblica 29/A

Orari di apertura:  
lun. 10-13  
mer. e ven. 10-13/16-19.30  
sab. e dom. 11-20  
mar. e gio. chiuso



5 sulla mappa

DOVE:  
Galleria San Ludovico,  
B.go del Parmigianino 2

Orari di apertura:  
lun. 10-13  
mer. e ven. 10-13/16-19.30  
sab. e dom. 11-20  
mar. e gio. chiuso



6 sulla mappa

DOVE:  
Chiesa di S. Maria  
della Pace,  
B.go delle Colonne 28

Orari di apertura:  
ven. 16-20  
sab. e dom. 10-20  
Visite su appuntamento:  
info@bonannidelriocatalog.com

RIAPERTURA



Lucio Rossi Foto R.C.I.R. Parma

CLAUDIO  
PARMIGGIANI

NAUFRAGIO CON SPETTATORE

L'ex Chiesa cinquecentesca di San Marcellino, riaperta dopo lungo tempo, ospita l'opera Naufragio con Spettatore ideata dall'artista Claudio Parmiggiani in occasione dell'omonima mostra realizzata a Parma nel 2010. Una maestosa nave di 12 metri è arenata in un mare di centomila volumi che formano un blocco compatto e invalicabile. Pare quasi un sogno, ma quelle nudi parete spoglie, con i mattoni a vista, il legno dello scafo, l'inchiostro e la carta dei libri ci dimostrano che questo sogno è ancora qui, ora, hic et nunc.

In collaborazione con:  
Davines, FB Service Srl

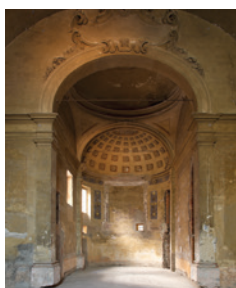

7 sulla mappa

DOVE:  
Chiesa di San  
Marcellino,  
Via Collegio dei Nobili

Orari di apertura:  
ven. 16-20  
sab. e dom. 10-20  
Visite su appuntamento:  
info@parma360festival.it

EVENTO



THE STRANGE  
DAYS

COSE DELL'ALTRO MONDO

Tre giorni di creatività sfrenata, settantadue ore di divertimento non-stop. The Strange Days condivide spensieratezza, bizzarria, divertimento, in un contesto multidisciplinare che coinvolgerà cittadini irregolari e non, artisti, scrittori, attori... A partire dalle 15.00 di venerdì 1 aprile sino a domenica 3 aprile gli spazi dell'Ex- Manzini-WoPA saranno occupati da installazioni permanenti e cose ricorrenti.

A cura di: Associazione Workout Pasubio, Made in Art, Solaris, spazio entropia e CNA giovani imprenditori



8 sulla mappa

DOVE:  
WoPa Temporary,  
Via Palermo 6

Orari di apertura:  
Da venerdì 1 a domenica 3

MOSTRE ED EVENTI



CIRCUITO  
OFF

360 VIRAL si propone di coinvolgere il pubblico in un percorso artistico diffuso nel centro storico, con l'obiettivo di rilanciare e promuovere la cultura artistica più vitale e presente nel territorio. All'appello tutti gli spazi creativi di Parma: gallerie, studi professionali, coworking, enolibrerie, per una ricca e curiosa offerta espositiva. Grazie al sostegno di Ascom Confcommercio Parma, i negozi del centro storico, ospiteranno le opere di numerosi artisti che si metteranno "in mostra" attraverso le loro vetrine.

ESPOSIZIONI IN PIÙ DI 150 NEGOZI  
E OLTRE 30 SPAZI ESPOSITIVI



# sulla mappa

DOVE:  
Spazi espositivi  
e negozi della città

CORSI E WORKSHOP

- 31 MAR WORKSHOP FOTOGRAFIA E MERCATO  
a cura di Chiara Allegri
- WORKSHOP MACROFOTOGRAFIA  
a cura di Alberto Ghizzi Panizza
- 1 APR WORKSHOP LA FOTOGRAFIA Istantanea E IL RITRATTO  
a cura di Maurizio Galimberti
- 8 APR WORKSHOP FOOD DESIGN  
a cura di Paolo Barichella, Davide Cassi, Giulio Ceppi
- 16 APR MARATONA FOTOGRAFICA  
a cura di Disturbo (Bologna)
- 23 APR WORKSHOP LA FOTOGRAFIA D'ARTE  
a cura di Lucio Rossi
- 30 APR VISITA AL MUSEO E ARCHIVIO CSAC  
a cura di Lucia Miodini
- 5 MAG FORUM RIGENERAZIONE URBANA  
con la partecipazione di Michelangelo Pistoletto e Mario Botta
- TUTTI I SABATI LABORATORI DIDATTICI PER IL TERZO PARADISO  
a cura di Alessia Siligardi  
Piazzale della Pace - dalle 15 alle 19

A cura di:



Per iscrizioni rivolgersi a:  
info@parma360festival.it