

SCUOLA, L'IMPEGNO DELLA PROVINCIA PER RIPARTIRE IN SICUREZZA

8 settembre 2021



I NUMERI DELLA SCUOLA

La Provincia di Reggio Emilia gestisce **21 istituti scolastici superiori**, di cui **12** nel comune capoluogo.

Nel prossimo anno scolastico gli **studenti** saranno circa **22.900**, suddivisi in **1.005 classi** (+**26 classi** rispetto all'anno scorso: **13** scuole aumentano, **2** scuole diminuiscono e **6** scuole rimangono stabili).

19 sono i **dirigenti scolastici** confermati, **1** di nuova nomina mentre **1** scuola resta in reggenza.



ISCRIZIONI 2021/22

Dei **4.664** iscritti nelle **classi prime**, il **41,6%** ha scelto un **liceo**,

il **37,1%** un **istituto tecnico** e il **21,3%** un **istituto professionale**

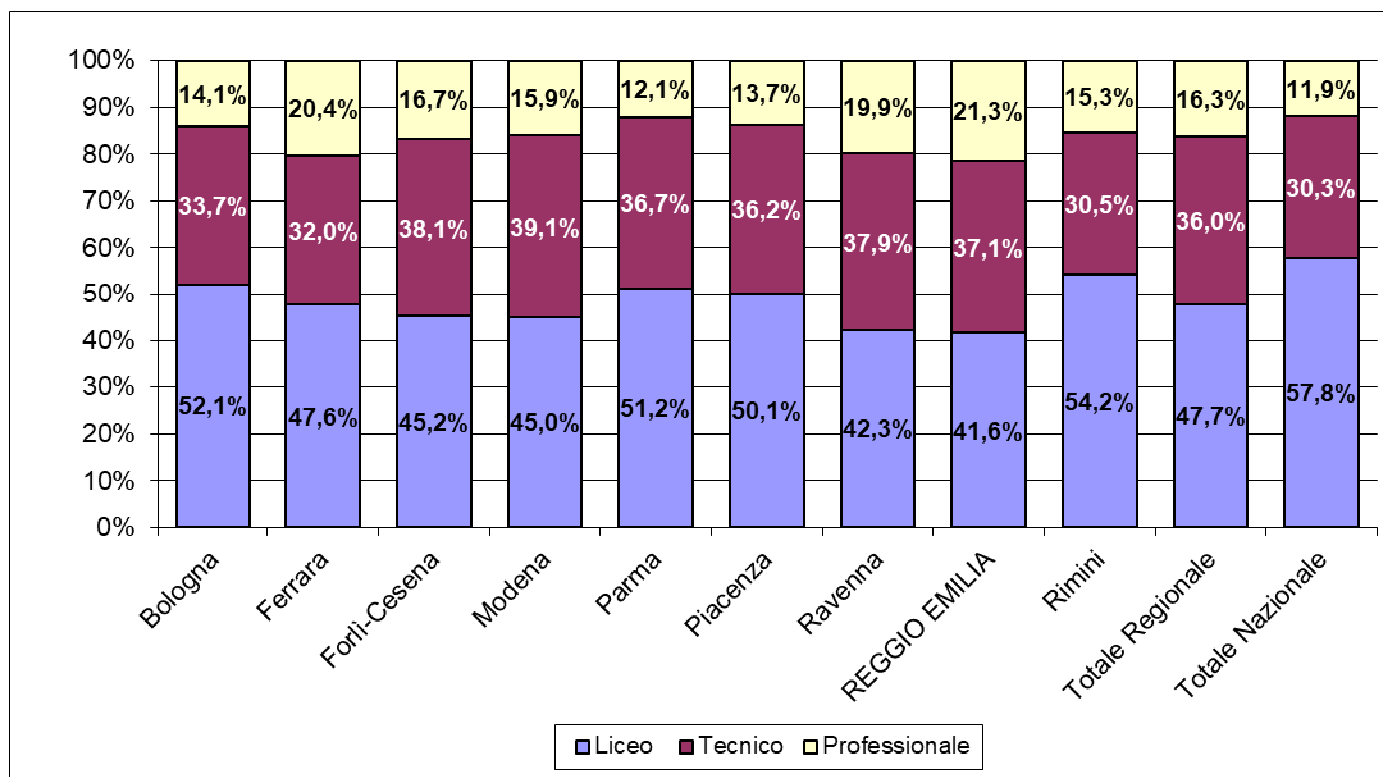

Fonte: elaborazione su dati USR



A SCUOLA IN SICUREZZA

Per garantire il funzionamento delle scuole superiori e il rientro a scuola in **presenza** e in **sicurezza**, la Provincia di Reggio ha lavorato su più fronti, in stretta collaborazione con i dirigenti scolastici (**22 incontri** svolti):

• Interventi di edilizia leggera	3.384.500 euro
• Affitti esterni/noleggi	583.714 euro
• Impianti sportivi outdoor	58.298 euro
• Potenziamento connettività e sistemi telefonici	30.700 euro
• Finanziamento del fondo unico	200.000 euro
• Steward alle fermate (primo trimestre)	250.000 euro

INVESTIMENTO COMPLESSIVO

4 milioni 507.212 euro



A SCUOLA IN SICUREZZA

Per quanto riguarda il **trasporto scolastico**, d'intesa con Agenzia mobilità dal 13 settembre saranno operativi **42 bus** in più (altri 4 potranno essere attivati in caso di necessità) e **37 steward**

che, alle principali fermate, garantiranno sicurezza e rispetto delle regole.

Sarà inoltre riproposta dalla Provincia, nelle scuole e sui bus, la **campagna informativa** sul corretto utilizzo del trasporto pubblico ed è stata completata l'installazione su tutta la flotta urbana del nuovo sistema di **videosorveglianza** che consentirà, tra l'altro, di avere dati in tempo reale sulla capienza dei mezzi, anche attraverso le app Seta e Roger.

VIAGGIA IN SICUREZZA
le novità per la ripartenza delle scuole

- 1°** Uscito da scuola non creare **ASSEMBRAMENTI**, ma metti in **FILA ORDINATA**
- 2°** Alle fermate, segui le **DIRETTIVE** degli **STEWARD**
- 3°** Se trovi il bus pieno, aspetta quello dopo: abbiamo **AUMENTATO LE CORSE**
- 4°** Verifica gli **ORARI** **SULL'APP** o il **SITO** di **SETA**
- 5°** Compra il **BIGLIETTO** in **ANTICIPO** sull'**APP ROGER** e l'abbonamento **SULL'APP SETA**
- 6°** Utilizza **SEMPRE** la **MASCHERINA** coprendo naso e bocca

campagna informativa promossa da:
PROVINCIA DI REGGIO EMILIA

in collaborazione con:
SETA, Mobilità, US, ITS

EDILIZIA LEGGERA, AFFITTI E TRASLOCHI

A seguito delle ricognizioni effettuate in stretta sinergia coi dirigenti scolastici, sono state individuate opere di edilizia leggera, affitti e traslochi per:

3 milioni 384.500 euro



OPERA	Finanziamento MIUR	Finanziamento altri	Importo totale
10 Interventi finanziati con Decreto 1 ottobre 2020: finanziamento degli interventi di manutenzione straordinaria ed incremento dell'efficienza energetica delle scuole secondarie di secondo grado	€ 1.342.000,00		€ 1.342.000,00
18 interventi finanziati con Fondi Covid 2020		€ 687.500,00	€ 687.500,00
3 interventi finanziati con Fabbisogni Covid 2021-2022	€ 360.000,00		€ 360.000,00
14 interventi finanziati con fondi propri		€ 995.000,00	€ 995.000,00
In totale 45 interventi	€ 1.702.000,00	€ 1.682.500,00	€ 3.384.500,00

Denominazione	DESCRIZIONE INTERVENTO	Finanziamento 855	Finanziamento Covid (700000)	Finanziamento Covid (360000)	Finanziamento o Provincia	Totale per scuola
Istituti d'Istruzione Superiore "Cattaneo-Dall'Aglio"	Sostituzione ventil convettori palestra		15.000,00 €			24.000,00
	Rifacimento copertura palestra				9.000,00 €	
Istituti d'Istruzione Superiore "Nelson Mandela" e "Cattaneo-Dall'Aglio"	Rifacimento copertura serre				13.000,00 €	13.000,00 €
Istituto Tecnico Statale "Luigi Einaudi"	Tinteggi e adeguamento bagno		15.000,00 €			32.000,00
	Sostituzione Veneziane		17.000,00 €			
Convitto Nazionale "R. Corso"	Rifacimento copertura serre				12.000,00 €	92.000,00
	Sostituzione Caldaia e interventi vari				80.000,00 €	
Istituto Superiore Statale "B. Russell"	Rifacimento servizi igienici	120.000,00 €				128.000,00
	Sostituzione veneziane		8.000,00 €			
Istituto Professionale Statale "Mario Carrara" e CFP	Rifacimento servizi igienici	120.000,00 €				343.000,00
	Rifacimento copertura plesso E			215.000,00 €		
	Sostituzione veneziane		8.000,00 €			
Istituto Statale Superiore "Silvio d'Arzo"	Rifacimento servizi igienici	156.000,00 €				181.000,00
	Adeguamenti logistici sedi Montecchio e S. Ilario		25.000,00 €			
Istituto Statale Superiore "P. Gobetti"	Rifacimento servizi igienici	160.000,00 €				344.000,00
	Ampliamento impianto elettrico		4.000,00 €			
	Rifacimento impianto termico lotto 1				180.000,00 €	
Istituto Tecnico "Scaruffi-Levi-Tricolore"	Sostituzione di serramenti		45.000,00 €			45.000,00 €
Istituto Tecnico "Scaruffi-Levi-Tricolore"	Rifacimento servizi igienici palestra		128.000,00 €			146.000,00
	Rifacimento copertura c.t. palestra Levi				9.000,00 €	
	Rifacimento copertura terrazzino palestra Scaruffi				9.000,00 €	

Denominazione	DESCRIZIONE INTERVENTO	Finanziament o 855	Finanziament o Covid (700000)	Finanziament o Covid (360000)	Finanziam ento Provincia	Totale per scuola
Istituti d'Istruzione Superiore "Leopoldo Nobili"	Sostituzione serramenti officine	200.000,00 €				477.000,00 €
	Adeguamenti logistici			120.000,00 €		
	Sostituzione frangisole e portoni		40.000,00 €			
	Sostituzione quadro elettrico palestra				39.000,00 €	
	Sostituzione aerotermi palestra Nobili				78.000,00 €	
ITG "Angelo Secchi"	Sostituzione di veneziane		5.500,00 €			5.500,00 €
Liceo "M. di Canossa"	Sostituzione porte servizi igienici		20.000,00 €			31.000,00
	Sostituzione di veneziane		11.000,00 €			
I.I.S. "Blaise Pascal"	Rifacimento servizi igienici	156.000,00 €				402.000,00
	Rifacimento copertura prefabbricato	143.000,00 €				
	Sostituzione di veneziane		3.000,00 €			
	Rifacimento copertura sede				100.000,00 €	
Liceo "Aldo Moro"	Rifacimento servizi igienici	150.000,00 €				279.000,00
	Rifacimento copertura palestra	115.000,00 €				
	Sostituzione porte bagni femmine		14.000,00 €			
Liceo Classico Scientifico "Ariosto - Spallanzani"	Sostituzione corpi illuminanti				118.000,00 €	360.000,00
	Sostituzione di serramenti		242.000,00 €			

Denominazione	DESCRIZIONE INTERVENTO	Finanziamento 855	Finanziamento Covid (700000)	Finanziamento Covid (360000)	Finanziamento Provincia	Totale per scuola
Istituti d'Istruzione Superiore "Angelo Motti"	Sostituzione corpi illuminanti via Cialdini				80.000,00 €	190.000,00 €
	Sostituzione corpi illuminanti via Gastinelli				110.000,00 €	
Istituti d'Istruzione Superiore "Antonio Zanelli"	Rifacimento servizi igienici	22.000,00 €				180.000,00 €
	Sostituzione corpi illuminanti				158.000,00 €	
Istituto Professionale "Galvani Iodi"	Rifacimento servizi igienici		45.000,00 €			87.000,00 €
	Sostituzione di serramenti		42.000,00 €			
Istituto Professionale Statale "Filippo Re"	Adeguamenti logistici			25.000,00 €		25.000,00 €
TOTALI		€ 1.342.000,00	€ 687.500,00	€ 360.000,00	€ 995.000,00	€ 3.384.500,00

Istituto "Nobili" - Adeguamento officine



Istituto "Carrara" e CFP
Rifacimento servizi igienici

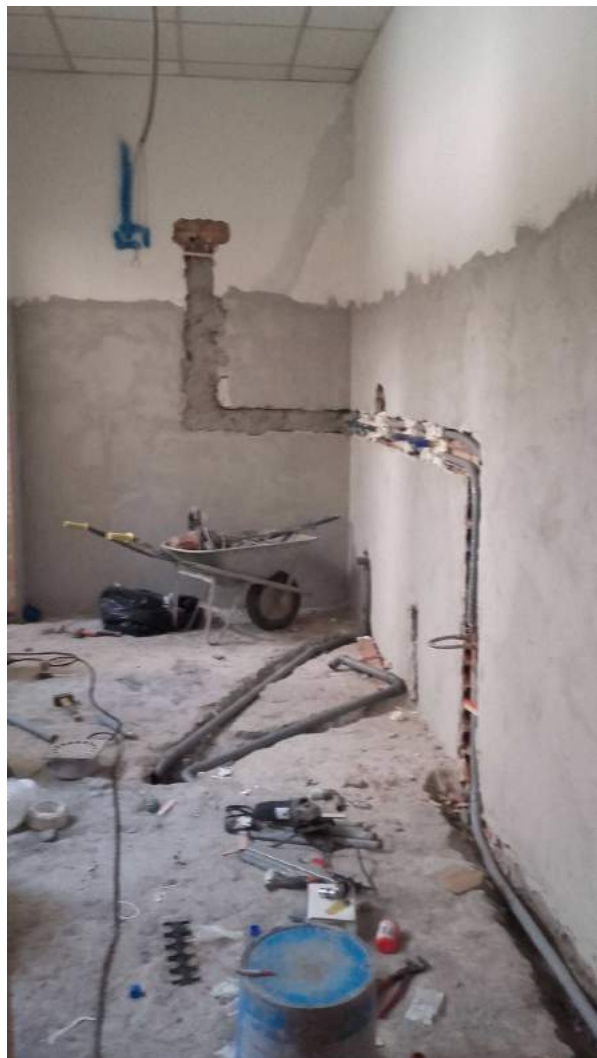

Istituto "D'Arzo"
Rifacimento servizi igienici



Istituto "Russell"
Rifacimento
servizi igienici



Istituto "Gobetti"
Rifacimento servizi igienici

AFFITTI E NOLEGGI SPAZI

Spese per affitti

denominazione del plesso	SPAZI AFFITTATI	spesa affitto	utenze	totale
Liceo Corso - Via Roma, 15 Correggio	Ex CUP – Via Carletti	€ 32.000,00	€ 8.349,29	€ 40.349,29
Liceo Spallanzani Via Franchetti, 3 Reggio Emilia	Aula magna Istituto Ciechi	€ 4.800,00	€ 1.400,00	€ 6.200,00
Istituto Gobetti Via della Repubblica, 41 Scandiano	Azzurra	€ 14.030,00	€ 3.000,00	€ 17.030,00
Istituto Mandela Via Matilde di Canossa, 1 Castelnovo ne' Monti	Locali presso oratorio Pieve	€ 25.100,25	€ 383,44	€ 25.483,69
Totale affitti		€ 75.930,25	€ 13.132,73	€ 89.062,98

Totale affitti: 89.062,98 euro

Spese per noleggi

Correggio	Convitto Nazionale "R. Corso"	Professionale	Via Bernieri, 8 - Correggio
	Liceo "R. Corso"	Liceo classico e scientifico	Via Roma, 15 - Correggio
	Istituto Tecnico "L. Einaudi"	Tecnico	Via Prati, 2 - Correggio

Totale noleggi: 494.651,22 euro

Totale 583.714,20 euro

IMPIANTI SPORTIVI OUTDOOR

Piano palestre a.s. 2021/22

(pacchetto orario max 200 ore per ogni istituto scolastico)

	TIPOLOGIA IMPIANTO	INDIRIZZO	ISTITUTO SCOLASTICO CHE LO UTILIZZA
1	Campo Atletica leggera Camparada	Via Melato Reggio Emilia	Ariosto-Spallanzani
2	Pista atletica interna alla scuola	Via xx Settembre Reggio Emilia	Liceo Moro
3	Campo calcio S. Prospero	Via Allende 5 – Località San Prospero Reggio Emilia	Filippo Re Scaruffi Chierici
4	Campo Hockey Polo scolastico Makallè	Via Makallè Reggio Emilia	Liceo Canossa Bus Pascal ITI Nobili Secchi
5	Campi Tennis interni alla scuola/campo calcio esterno gestito dalla scuola	Via F.lli Rosselli Reggio Emilia	Zanelli
6	Campo calcio – campo calcetto Parrocchia S Marco Evangelista - Canali	Via Ruggero da Vezzano, 14 Canali - Reggio Emilia	Motti (classi sede via Gastinelli)
7	Campo calcio “C. Cimurri”	Via Mutilati del Lavoro, 4 Reggio Emilia	Motti (classi sede via Cialdini)
8	Campo calcio ex-Ciechi Rivalta	Via Pascal, 81 Reggio Emilia	Galvani-Iodi – classi Rivalta

IMPIANTI SPORTIVI OUTDOOR

piano palestre a.s. 2021/22

(pacchetto orario max 200 ore per ogni istituto scolastico)

	TIPOLOGIA IMPIANTO	INDIRIZZO	ISTITUTO SCOLASTICO CHE LO UTILIZZA
9	Campo calcio "U. Merli" C	Via della Canalina, 31 Reggio Emilia	Galvani-Iodi – classi sede centrale
10	Campo Basket Nike Ex-Ciechi	Via Pascal, 81 Reggio Emilia	Tricolore
11	Pista Atletica comunale Castelnovo Monti	Via F.lli Cervi Zona PEEP Castelnovo Monti	Mandela
12	Pista Atletica comunale "Dorando Pietri" Correggio	Via Fazzano, 6 Correggio	Liceo Corso Einaudi Convitto Corso
13	Pista Atletica comunale "Nelson Ferrarini" Guastalla	Via Sacco e Vanzetti Guastalla	Russell Carrara
14	Pista Atletica comunale "C.S. D'Arzo" Montecchio	Strada per S. Ilario Montecchio	D'Arzo
15	Pista Atletica comunale Scandiano	Via Fogliani Scandiano	Gobetti

Costo impianti outdoor e trasporto

58.298 euro

POTENZIAMENTO CONNETTIVITA'

Grazie al finanziamento ottenuto dalla Regione Emilia-Romagna di 24 milioni di euro destinati a connettere in fibra tutte le scuole, sono state messe in atto le attività di progettazione ed esecuzione dei lavori, dirette da Lepida ScpA in collaborazione col personale della Provincia e dei Comuni interessati, che garantiranno entro la fine dell'anno la **connessione a banda larga** per tutti gli istituti superiori reggiani.



Da settembre 2021 saranno dotate di connettività a **banda larga**:

- tutte le sedi di tutti gli istituti scolastici di **Reggio Emilia**
- tutte le sedi dell'istituto d'Arzo di **Montecchio** e **Sant'Ilario**
- tutte le sedi dell'istituto Gobetti di **Scandiano**
- la sede dell'istituto Russell di **Guastalla**
- sedi e laboratori dell'istituto Carrara di **Guastalla** e **Novellara**
- tutte le sedi di liceo Corso, istituto Einaudi e Convitto Corso di **Correggio**
- la sede del C.I.O.F.S. di **Bibbiano**

Nel corso dell'anno dovrebbero essere ultimati gli interventi per l'attivazione delle linee a banda larga per tutte le ulteriori sedi scolastiche non ancora servite:

- gli istituti Cattaneo e Mandela di **Castelnovo Monti**
- gli altri Enti di formazione IeFP

Nell'attesa del completamento la Provincia fornirà collegamenti in fibra a 100 Mega, come disponibili in convenzione Intercenter.

NUOVI SISTEMI TELEFONICI

Nuovi impianti installati:

- Istituto «Blaise Pascal» – Reggio Emilia
- Liceo «Matilde di Canossa» – Reggio Emilia
- Istituto «Filippo Re» – Reggio Emilia
- Istituto «Leopoldo Nobili» – Reggio Emilia

Costo nuovi impianti

30.700 euro

FONDI PROVINCIALI ASSEGNATI ALLE SCUOLE

La Provincia ha assegnato direttamente agli istituti (in base al numero di sedi e alla popolazione scolastica dello scorso anno) fondi ai sensi della Legge 23/96 per:

200.000 euro

SPESE VARIE
D'UFFICIO

10%

ACQUISTO ARREDI
E ATTREZZATURE,
ANCHE SPORTIVE

30%

INTERVENTI DI PICCOLA
MANUTENZIONE

60%