

# Newsletter Lattiero Caseario

n° 24 - settimana 29° - 30°/2023

del 24 luglio 2023



**News Lattiero Caseario - n° 24**

 29° e 30° settimana  
 - 24 luglio 2023

Lattiero Caseario: "Formaggi stazionari"

Le principali quotazioni rilevate nel periodo della XXIX e XXX settimana 2023 "Latte spot tra alti e bassi, burro cedente e formaggi stabili." - (In allegato la Newsletter di Confcooperative Parma).

di Redazione Parma, 24 luglio 2023 -

LATTE SPOT – Milano, i listini restano pressoché stazionari, salvo il nazionale che cresce. Verona invece è col segno negativo tranne il nazionale che cresce leggermente. Leggera ripresa per il prezzo del latte Bio milanese.

	VR (24/07/2023)	MI (24/07/2023)
Latte crudo spot Nazionale	52,58 54,13 (+)	51,55 53,10 (+)
Latte Intero pastorizzato estero	45,88 46,91 (-)	46,40 46,91 (=)
Latte scremato pastorizzato estero	20,70 21,74 (-)	20,70 22,25 (=)
Latte spot BIO nazionale		61,34 62,89 (+)

BURRO E PANNA – Alla Borsa Merci di Milano i listini del burro subiscono una nuova sensibile flessione (-5 cent). La crema in flessione negativa anch'essa (-4 cent). Alla borsa di Parma lo zangolato cede altri -8 cent così come la Borsa di Reggio Emilia. La Borsa Veronese invece segna positivo. Margarina stazionaria, ripropone i prezzi di aprile.

Borsa di Milano (24/07/2023)

BURRO CEE: 4,35 Kg. (-)

BURRO CENTRIFUGA: 4,50 €/Kg. (-)

BURRO PASTORIZZATO: 2,70€/Kg. (-)

BURRO ZANGOLATO: 2,50€/Kg. (-)

CREMA A USO ALIMENTARE (40%mg): 2,20 €/Kg. (-)

MARGARINA giugno 2023: 1,55 – 1,65 €/kg (-)



Borsa di Verona (24/07/2023): (+)

PANNA CENTRIFUGA A USO ALIMENTARE: 2,20 2,30 €/Kg.

Borsa di Parma 21 luglio 2023 (-)

BURRO ZANGOLATO: 2,15 €/Kg.

Borsa di Reggio Emilia 19 luglio 2023 (-)

BURRO ZANGOLATO: 2,15 – 2,15 €/kg.

GRANA PADANO– Milano (24/07/2023) – Il Grana Padano mantiene i prezzi alla ottava precedente.

- Grana Padano 9 mesi di stagionatura e oltre: 8,65 – 8,80 €/Kg. (=)

- Grana Padano 16 mesi di stagionatura e oltre: 9,80– 10,15 €/Kg. (=)

- Grana Padano Riserva 20 mesi di stagionatura e oltre: 10,25 – 10,40 €/Kg. (=)

- Fuori sale 60-90 gg: 7,45 – 7,50€/Kg. (=)

PARMIGIANO REGGIANO – Parma 24 luglio 2023 – A Parma i prezzi restano stabili e così pure a Milano

PARMA (21/07/2023) MILANO (24/07/2023)

-Parmigiano Reggiano 12 mesi di stagionatura e oltre: 9,85 - 10,10 €/Kg. (=) - 9,90 - 10,20 €/kg (=)

-Parmigiano Reggiano 15 mesi di stagionatura e oltre: 10,15 – 10,55 €/Kg. (=) -

-Parmigiano Reggiano 18 mesi di stagionatura e oltre: 10,75 – 11,40 €/Kg. (=) -10,90 – 11,15 €/kg (=)

-Parmigiano Reggiano 24 mesi di stagionatura e oltre: 11,45 – 12,05 €/Kg. (=) - 11,55 – 12,10 €/kg (=)

-Parmigiano Reggiano 30 mesi di stagionatura e oltre: 12,20 --13,00 €/Kg. (=) - 12,30 – 12,85 €/kg (=)

PECORINO ROMANO DOP – Milano 24 luglio 2023 – A Milano il prezzo si è stabilizzato

MILANO (24/07/2023)

-Pecorino Romano DOP 5 mesi di stagionatura e oltre: 13,50 – 13,80 €/Kg. (=)

 (per accedere alle notizie sull'argomento [clicca qui](#))

**A SEGUIRE I DATI RIPORTATI DAGLI ULTIMI BOLLETTINI UFFICIALI PUBBLICATI**



Parma 21/07/2023

Lotti venduti produzione 2022  
 Percentuale sul vendibile

I LOTTO	II LOTTO	III LOTTO	TOTALE
70	41	1	112
97,2%	56,9%	1,4%	51,9%

**COLLINA E ALTA PIANURA**

<b>Comune</b> SALA BAGANZA	<b>Produzione 2022</b> Maggio - Agosto												
<b>€/Kg</b> 9,80	<b>Tutto il marchiato di 1°</b>												
<table border="1"> <thead> <tr> <th colspan="2">Pesatura</th> <th colspan="2">Pagamento</th> </tr> </thead> <tbody> <tr> <td>4m</td> <td>al 14° mese</td> <td>4m</td> <td>al 14° mese</td> </tr> <tr> <td></td> <td></td> <td></td> <td></td> </tr> </tbody> </table>		Pesatura		Pagamento		4m	al 14° mese	4m	al 14° mese				
Pesatura		Pagamento											
4m	al 14° mese	4m	al 14° mese										

**BASSA PIANURA**

<b>Comune</b> FONTANELLATO	<b>Produzione 2022</b> Maggio - Agosto												
<b>€/Kg</b> 9,70	<b>Tutta la produzione</b>												
<table border="1"> <thead> <tr> <th colspan="2">Pesatura</th> <th colspan="2">Pagamento</th> </tr> </thead> <tbody> <tr> <td>4m</td> <td>al 14° mese</td> <td>4m</td> <td>al 14° mese</td> </tr> <tr> <td></td> <td></td> <td></td> <td></td> </tr> </tbody> </table>		Pesatura		Pagamento		4m	al 14° mese	4m	al 14° mese				
Pesatura		Pagamento											
4m	al 14° mese	4m	al 14° mese										





Reggio Emilia 18/07/2023

Lotti venduti produzione 2022

Percentuale sul vendibile

I LOTTO	II LOTTO	III LOTTO	TOTALE
50	48	1	99
98%	94,1%	2%	65,1%

### COLLINA E ALTA PIANURA

**Comune**  
REGGIO  
NELLEMILIA  
€Kg  
9,75

**Produzione 2022**  
Maggio - Agosto  
Tutto il marchiato di 1°

Pesatura		Pagamento	
4 M	13°M	4 M	13°M

### BASSA PIANURA

**Comune**  
CAMPEGINE  
€Kg  
9,80

**Produzione 2022**  
Maggio - Agosto  
Tutto il marchiato di 1°

Pesatura		Pagamento	
2 M	30/07	2 M	30/07
2 M	30/09	2 M	30/09

**Comune**  
REGGIO  
NELLEMILIA  
€Kg  
9,75

**Produzione 2022**  
Maggio - Agosto  
Tutto il marchiato di 1°

Pesatura		Pagamento	
4 M	13°M	4 M	13°M

AGGIORNAMENTO AL 24-lug-23



Mantova 06/7/2023

 Lotti venduti produzione 2022  
 Percentuale sul vendibile

I LOTTO	II LOTTO	III LOTTO	TOTALE
10	3	1	14
52,6%	15,8%	5,3%	24,6%

## BASSA PIANURA

**Comune**  
GONZAGA

**Produzione 2022**  
Maggio - Agosto

**€/Kg**  
9,80

Tutto il marchiato di 1°

**Pesatura**

**Pagamento**

4mesi

14.5 mesi

4mesi

14.5 mesi

VARIAZIONE % DELLA PRODUZIONE SU ANNO PRECEDENTE

GRAFICO

DATI TABELLARI

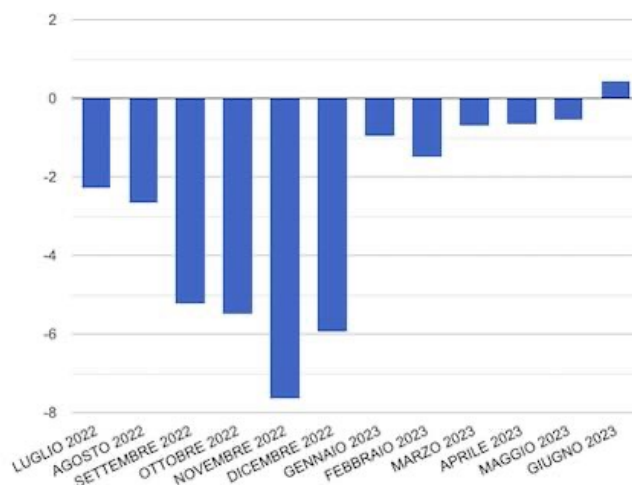

FONTE: REGISTRO DI PRODUZIONE DEI CASEIFICI



CONFCOOPERATIVE

Parma

Modena-Bologna 3/07/2023

	I LOTTO		II LOTTO		III LOTTO		TOTALE	
	MO	BO	MO	BO	MO	BO	MO	BO
<i>Vendite produzione 2022</i>	38	5	28	5	4	0	70	10
<i>Percentuale sul vendibile</i>	97,4 %	83,3 %	73,7 %	83,3 %	10,5 %	0 %	60,9 %	55,6 %

## BASSA PIANURA

**Comune**

**GONZAGA**

**Produzione 2022**

**Maggio - Agosto**

**€Kg**

**9,80**

**Tutto il marchiato di 1°**

**Pesatura**

**Pagamento**

**4mesi**

**14.5 mesi**

**4mesi**

**14.5 mesi**



CONFCOOPERATIVE

FEDAGRIPESCA

Parma



## RIEPILOGO SETTIMANALE PREZZI

## LATTIERO CASARIO

N° 24 - settimana 29 e 30 2023 - 24 luglio 2023

## FARMIGIANO REGGIANO

Data	Parma				Milano				Variazione					
	21/07/23		14/07/23		24/07/23		17/07/23		24/07/23		17/07/23		Variazione	
	Min	Max	Min	Max	Min	Max	Min	Max	Min	Max	Min	Max	Min	Max
12 mesi e oltre	9,85	10,10	9,85	10,10	0,00	0,00	9,90	10,20	9,80	10,20	0,00	0,00	0,00	0,00
15 mesi e oltre	10,15	10,55	10,15	10,55	0,00	0,00					0,00	0,00	0,00	0,00
18 mesi e oltre	10,75	11,40	10,75	11,40	0,00	0,00	10,90	11,15	10,90	11,15	0,00	0,00	0,00	0,00
24 mesi e oltre	11,45	12,05	11,45	12,05	0,00	0,00	11,55	12,10	11,55	12,10	0,00	0,00	0,00	0,00
30 mesi e oltre	12,20	13,00	12,20	13,00	0,00	0,00	12,30	12,85	12,30	12,85	0,00	0,00	0,00	0,00

PR-RE Produzione Mensile - Cumulata

giu-23	giu-22	%	Variazione	TOT 2022	2021	Variazione	Variazione %	media prezzo mensile	Precedente	diff
2.097.627	2.111.698	-0,66	-14.071	4.092.270	4.091.144	-	0,03%	9,78 €	9,87 €	-0,09 €

## GRANA PADANO

Data	Milano				Variazione					
	24/07/23		17/07/23		24/07/23		17/07/23		Variazione	
	Min	Max	Min	Max	Min	Max	Min	Max	Min	Max
Fuori sale 60-90 gg	7,50	7,55	7,50	7,55	0,00	0,00				
9 mesi	8,70	8,85	8,70	8,85	0,00	0,00				
16 mesi	9,80	10,15	9,80	10,15	0,00	0,00				
Riserva 20 mesi	10,25	10,40	10,25	10,40	0,00	0,00				
	0,00	0,00	0,00	0,00	0,00	0,00				



## BURRO

Data	Milano				Parma				Variazione					
	24/07/23		17/07/23		21/07/23		14/07/23		24/07/23		14/07/23		Variazione	
	Min	Max	Min	Max	Min	Max	Min	Max	Min	Max	Min	Max	Min	Max
Burro CEE	4,35		4,48		-0,13	0,00					0,00	0,00	0,00	0,00
Burro Centrifuga	4,50		4,63		-0,13	0,00					0,00	0,00	0,00	0,00
Burro Pastorizzato	2,70		2,83		-0,13	0,00					0,00	0,00	0,00	0,00
Zangolati di creme fresche	2,50		2,63		-0,13	0,00	2,15		2,23		-0,08	0,00		

## CREMA E PANNA

Data	Milano				Verona				Variazione					
	24/07/23		17/07/23		24/07/23		17/07/23		24/07/23		17/07/23		Variazione	
	Min	Max	Min	Max	Min	Max	Min	Max	Min	Max	Min	Max	Min	Max
Crema a uso alimentare (40%mg)	2,20		2,28		-0,08						0,00	0,00	0,00	0,00
Panna centrifuga uso alimentare (40% mg)							2,20	2,30	2,18	2,26	0,02	0,02	0,00	0,00
Margarina	1,55	1,65	1,55	1,65	0,00	0,00					0,00	0,00	0,00	0,00

## LATTE SPOT

Data	Milano				Verona				Variazione					
	24/07/23		17/07/23		24/07/23		17/07/23		24/07/23		17/07/23		Variazione	
	Min	Max	Min	Max	Min	Max	Min	Max	Min	Max	Min	Max	Min	Max
€ / 100 lt.														
Latte crudo "spot" nazionale	51,55	53,10	52,58	54,13	-1,03	-1,03	52,58	54,13	52,07	53,10	0,51	1,03		
Latte intero pastorizzato "spot" estero	46,40	46,91	46,40	46,91	0,00	0,00	45,88	46,91	46,40	47,43	-0,52	-0,52		
Latte scremato pastorizzato "spot" estero	20,70	22,25	20,70	22,25	0,00	0,00	20,70	21,74	21,22	22,25	-0,52	-0,51		
Latte Spot Biologico	61,34	62,89	60,83	62,89	0,51	0,00	0,00	0,00	0,00	0,00	0,00	0,00	0,00	0,00

## PECORINO ROMANO DOP

Data	Milano				Variazione					
	24/07/23		17/07/23		24/07/23		17/07/23		Variazione	
	Min	Max	Min	Max	Min	Max	Min	Max	Min	Max
Stagionata 5 mesi e oltre	13,50	13,80	13,50	13,80	0,00	0,00				
	0,00	0,00	0,00	0,00	0,00	0,00				

